HRB Straußfurt
Teil A – Haupterläuterungsbericht Gesamtprojekt (alle TO)
Anlage 4: Bauablaufplan Gesamt
Entwurfs- und Genehmigungsplanung

Ingenieurgemeinschaft Straußfurt
c/o Tractebel Hydroprojekt
Rießnerstraße 18
99427 Weimar
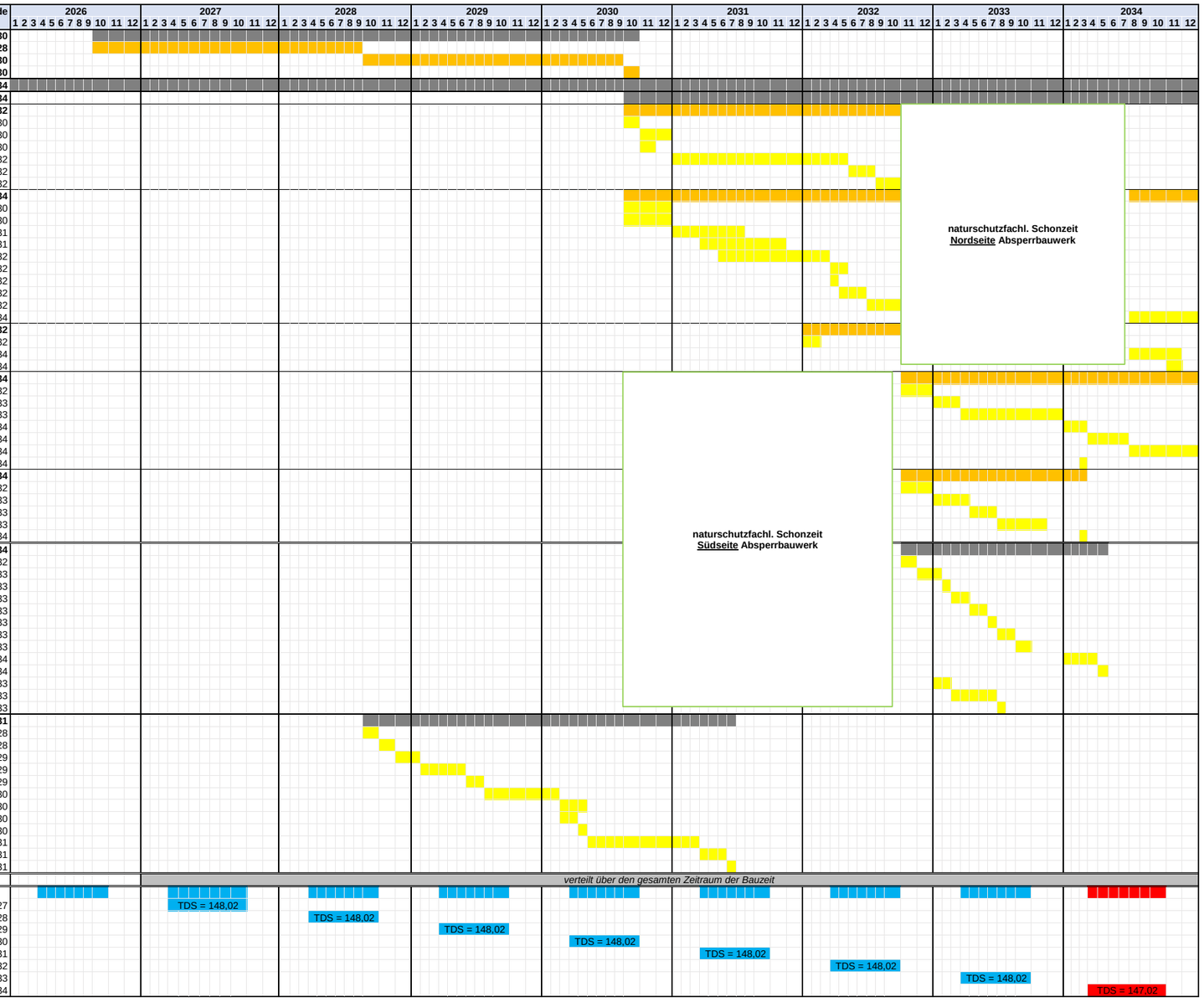
lfd. Nr.	Bauleistung	Anfang	Ende
1	**Bau TO11**	**Okt 26**	**Okt 30**
1.1	**Bauabschnitt 1**	**Okt 26**	**Sep 28**
1.2	**Bauabschnitt 2**	**Okt 28**	**Sep 30**
1.3	**KSR-Trasse bis SW Vehra**	**Okt 30**	**Okt 30**
2	**Archäologische Grabungen**	**Jan 26**	**Dez 34**
3	**Bau TO12+15, TO14 und TO17**	**Okt 30**	**Dez 34**
3.1	**TO17 - SD Straußfurt**	**Okt 30**	**Okt 32**
3.1.1	Baufeldfreimachung, Baustelleneinrichtung, Suchschachtung, Sicherungsarbeiten	Okt 30	Okt 30
3.1.2	Vorbereitung Dammbau, Infrastrukturmaßnahmen (RL)	Nov 30	Dez 30
3.1.3	Herstellung Probefeld Dammschüttung	Nov 30	Nov 30
3.1.4	Dammbau	Jan 31	Mai 32
3.1.5	Wegebau (Überfahrten, Betriebswege)	Jun 32	Aug 32
3.1.6	Ausrüstung des Dammes, Begrünung	Sep 32	Okt 32
3.2	**TO14 - HWE**	**Okt 30**	**Dez 34**
3.2.1	Baufeldfreimachung, Baustelleneinrichtung, Suchschachtung, Sicherungsarbeiten	Okt 30	Dez 30
3.2.2	Herstellung bauzeitliche Überfallschwelle	Okt 30	Dez 30
3.2.3	Abbrucharbeiten (Tosbecken, Überfallschwelle, Schwergewichtsmauer einschl. Ödeturm, Gesims)	Jan 31	Aug 31
3.2.4	Stützwand/Verbindungsbauwerk, Einfahrtsrampe inkl. Notüberlauf	Apr 31	Nov 31
3.2.5	Umbau Tosbecken	Jun 31	Mrz 32
3.2.6	Sohlsicherung Vorland	Apr 32	Mai 32
3.2.7	Vorbereitung/Strahlen HWE-Rinne	Apr 32	Apr 32
3.2.8	Asphaltbetonarbeiten HWE-Rinne	Mai 32	Jul 32
3.2.9	Maßnahmen Brücke	Aug 32	Okt 32
3.2.10	Fertigteileinbau Überfallschwelle und Gesims, Rückbau bauzeitl. Überfallschwelle	Aug 34	Dez 34
3.3	**TO12 - HD Nord**	**Jan 32**	**Okt 32**
3.3.1	Austausch WUL, Einbau Be- und Entlüftung	Jan 32	Feb 32
3.3.2	Asphaltbetonarbeiten (Böschungsschutzschicht + Betriebsweg)	Aug 34	Nov 34
3.3.3	KSR-Trasse bis Betriebsgebäude	Nov 34	Nov 34
3.4	**TO12 - HD Süd**	**Nov 32**	**Dez 34**
3.4.1	Vorbereitungen	Nov 32	Dez 32
3.4.2	Rückbau Dammkronenweg und Rückbau WUL, Herstellen Arbeitsebenen	Jan 33	Mrz 33
3.4.3	Herstellung Kopfbalken/Fundament WUL	Apr 33	Dez 33
3.4.4	Herstellung Dammkronenweg und Wendestelle, Erneuern Überfahrt	Jan 34	Mrz 34
3.4.5	Asphaltbetonarbeiten (Böschungsschutzschicht + Betriebsweg)	Apr 34	Jul 34
3.4.6	WUL Einbau	Aug 34	Dez 34
3.4.7	KSR-Trasse bis SD Henschleben	Mrz 34	Mrz 34
3.5	**TO15 - HD Verlängerung**	**Nov 32**	**Mrz 34**
3.5.1	Oberbodenabtrag, Bodenaushub	Nov 32	Dez 32
3.5.2	Dammbau inkl. Drainage	Jan 33	Apr 33
3.5.3	Herstellen Gründungsplatten und Durchfahrtsöffnung, Montage WUL, Einbau Schutzschicht, Oberbodenandeckung	Mai 33	Jul 33
3.5.4	Herstellen Dammkronenweg und Wendestelle, Erneuern Überfahrt	Aug 33	Nov 33
3.5.5	Begrünung	Mrz 34	Mrz 34
4	**TO13 - SW Henschleben II mit Durchlassbauwerk**	**Nov 32**	**Mai 34**
4.1	Baufeldfreimachung, Baustelleneinrichtung, Suchschachtung, Sicherungsarbeiten	Nov 32	Nov 32
4.2	Herstellung Baugrubenumschließung	Dez 32	Jan 33
4.3	Gewässerumleitung kleiner Schambach	Feb 33	Feb 33
4.4	Abriss Durchlassbauwerk	Mrz 33	Apr 33
4.5	Herstellung Baugrube einschl. Wasserhaltung Sielleitung, Ein- und Auslauf	Mai 33	Jun 33
4.6	Einsetzen Sielleitungen	Jul 33	Jul 33
4.7	Herstellung Ein- und Auslaufbauwerk	Aug 33	Sep 33
4.8	Herstellung Deichaufstandsfläche und -anschlussbereiche, Probefeld	Okt 33	Okt 33
4.9	Dammbau (Herstellung Deiches)	Jan 34	Apr 34
4.10	Ausrüstung des Deiches	Mai 34	Mai 34
4.11	oberer Teil Schöpfwerk: Räumen und Abriss, oberhalb Bodenplatten	Jan 33	Feb 33
4.12	oberer Teil Schöpfwerk: Herstellung Ersatzbau	Mrz 33	Jul 33
4.13	oberer Teil Schöpfwerk: Ausrüstung	Aug 33	Aug 33
5	**TO16 - Maßnahmen Schwerstedt**	**Okt 28**	**Jul 31**
5.1	Baufeldfreimachung, Baustelleneinrichtung, Suchschachtung, Sicherungsarbeiten, Baumfällarbeiten	Okt 28	Okt 28
5.2	Abriss und Entsorgung Durchlass neben der Mündung Mittelgrabe/Öde	Nov 28	Nov 28
5.3	Herstellung Gewässerumleitung , Baugrube einschl. Wasserhaltung DLBW	Dez 28	Jan 29
5.4	Herstellung DLBW einschl. Gerinneausbau im Bauwerk	Feb 29	Jun 29
5.5	Herstellung Baugrube einschl. Wasserhaltung Schöpfwerk	Jul 29	Aug 29
5.6	Herstellung Schöpfwerk einschl. Ein- und Auslaufbauwerk	Sep 29	Feb 30
5.7	Ausrüstung Schöpfwerk und Auslaufbauwerk	Mrz 30	Mai 30
5.8	Herstellung Dammaufstandsfläche	Mrz 30	Apr 30
5.9	Herstellung Probefeld Dammschüttung	Mai 30	Mai 30
5.10	Dammbau	Jun 30	Mrz 31
5.11	Wegebau	Apr 31	Jun 31
5.12	Ausrüstung Damm	Jul 31	Jul 31
6	**Ausgleichs- und Ersatzmaßnahmen (Zeitraum)**		
7	**Bauzeitliches Stauregime hinsichtlich Teildauerstau (TDS) [m NHN (2016)]**		
	Baujahr 1 - TDS ohne Einschränkung	Jan 27	Dez 27
	Baujahr 2 - TDS ohne Einschränkung	Jan 28	Dez 28
	Baujahr 3 - TDS ohne Einschränkung	Jan 29	Dez 29
	Baujahr 4 - TDS ohne Einschränkung	Jan 30	Dez 30
	Baujahr 5 - TDS ohne Einschränkung	Jan 31	Dez 31
	Baujahr 6 - TDS ohne Einschränkung	Jan 32	Dez 32
	Baujahr 7 - TDS ohne Einschränkung	Jan 33	Dez 33
	Baujahr 8 - TDS mit Einschränkung (Reduzierung um 1m)	Jan 34	Dez 34