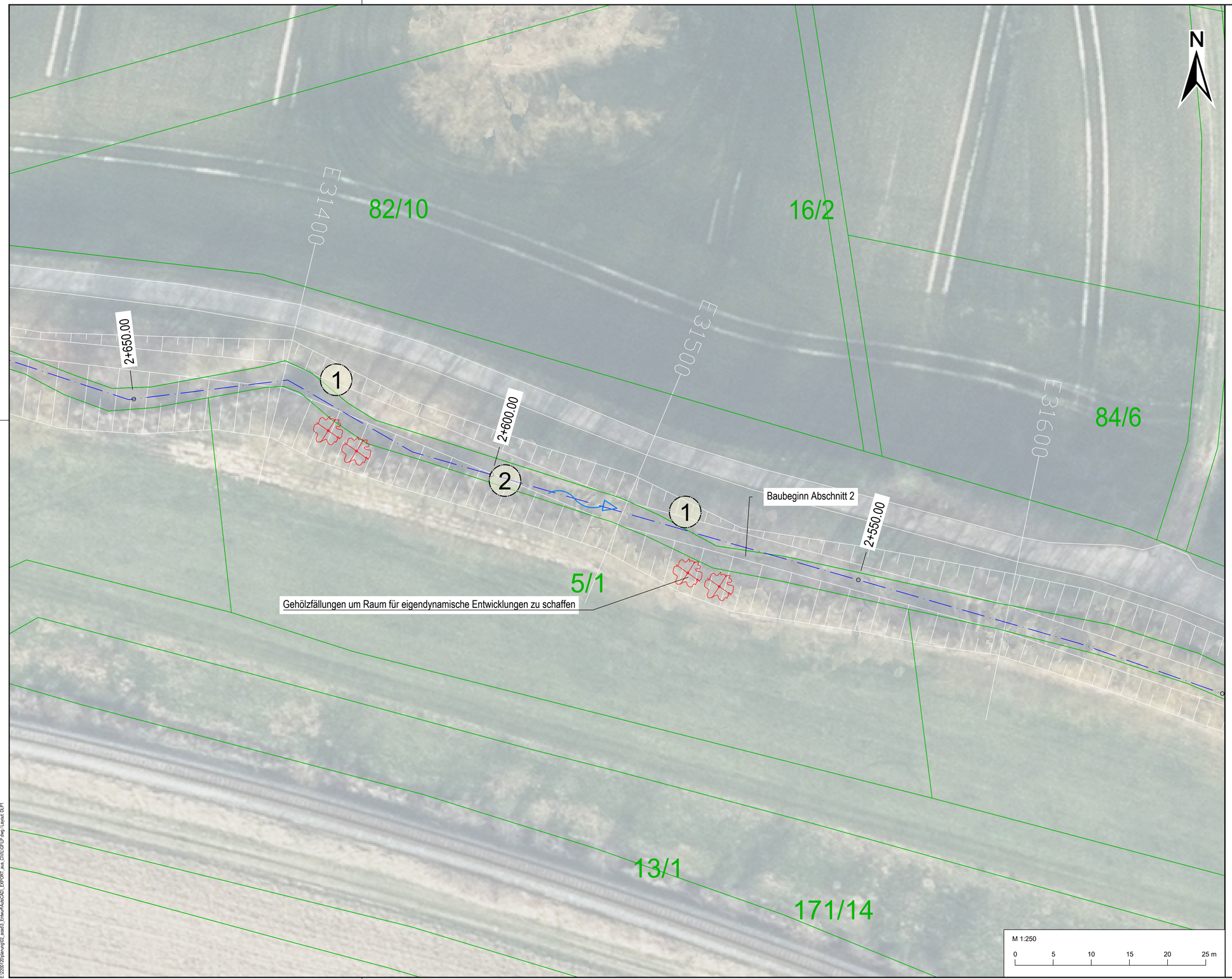

Zeichenerklärung

Planung

- Planung
- Fließrichtung
- Gewässerachse
- Gehölzfällung
- Neupflanzung Gehölz
- Neupflanzung Büsche / Sträucher
- Baustraße
- Baustelleneinrichtungsfläche
- Benjeshecke
- ① Wurzelstockbuhne
- ② Stammbuhne/ Lebendverbau
- ③ Berme u. periodisch überströmte Kiesbank
- ④ Totholzstruktur
- ⑤ Vorlandstruktur
- ⑥ Kiesinsel
- Faschinen
- Steinpackung
- Böschung

Bestand

- Hauptgebäude
- Böschung
- Bestand
- Stromkabel - Mittelspannung

Kataster

- Gemarkungsgrenze
- Flurgrenze
- Flurstücksgrenze
- 102/5 Flurstücksbezeichnung

Die Liegenschaftsgrenzen wurden grafisch eingepasst und besitzen keinen rechtlichen Charakter.

Planübersicht ÜPL 1

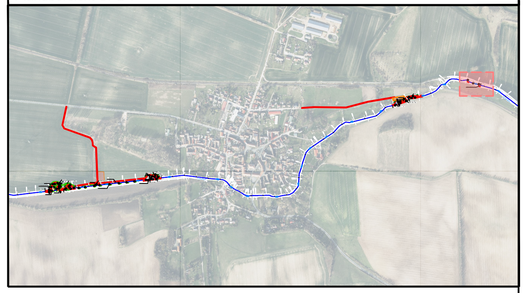

Änderung	Bearbeitung	Prüfung	Datum

Entwurfsverfasser	Auftraggeber
Datum	Datum

GENEHMIGUNGSPLANUNG

Auftraggeber

Gewässerunterhaltungsverband Untere Ilm
Königstraße 10 - 14
99510 Apolda

Projekt

Initiieren einer eigendynamischen Entwicklung am Emsenbach

Planbezeichnung

Detaillageplan 1

	Bearbeitung	Zeichnung	Prüfung
Zeichen	GF	BK / AB	AKI
Datum	11/2023	11/2023	11/2023

Lagesystem:	Höhensystem:
ETRS89 (UTM 32)	DHHN 2016

Projekt-Nr. 2022 001 20

Blattgröße	Maßstab
0.38 m²	1:250

Unterlage	Blatt-Nr.
B-3.2	

BJÖRNSEN BERATENDE INGENIEURE

Björnsen Beratende Ingenieure Erfurt GmbH | Parsevalstraße 2 | 99092 Erfurt
Telefon +49 361 2249-100 | Fax +49 361 2249-111 | www.bjoernsen.de

Blattgröße: 857.50 x 519.75 mm, A = 0.45 m²
Gespeichert: 24.11.23 09:06:51 / Plotstatum: 24.11.23 09:33:37
E:\2200120\planung\02_acad\3_Entwurf\AutoCAD_EXPORT_aus_CIVIL\GF\LP.dwg / Layout: DLP1