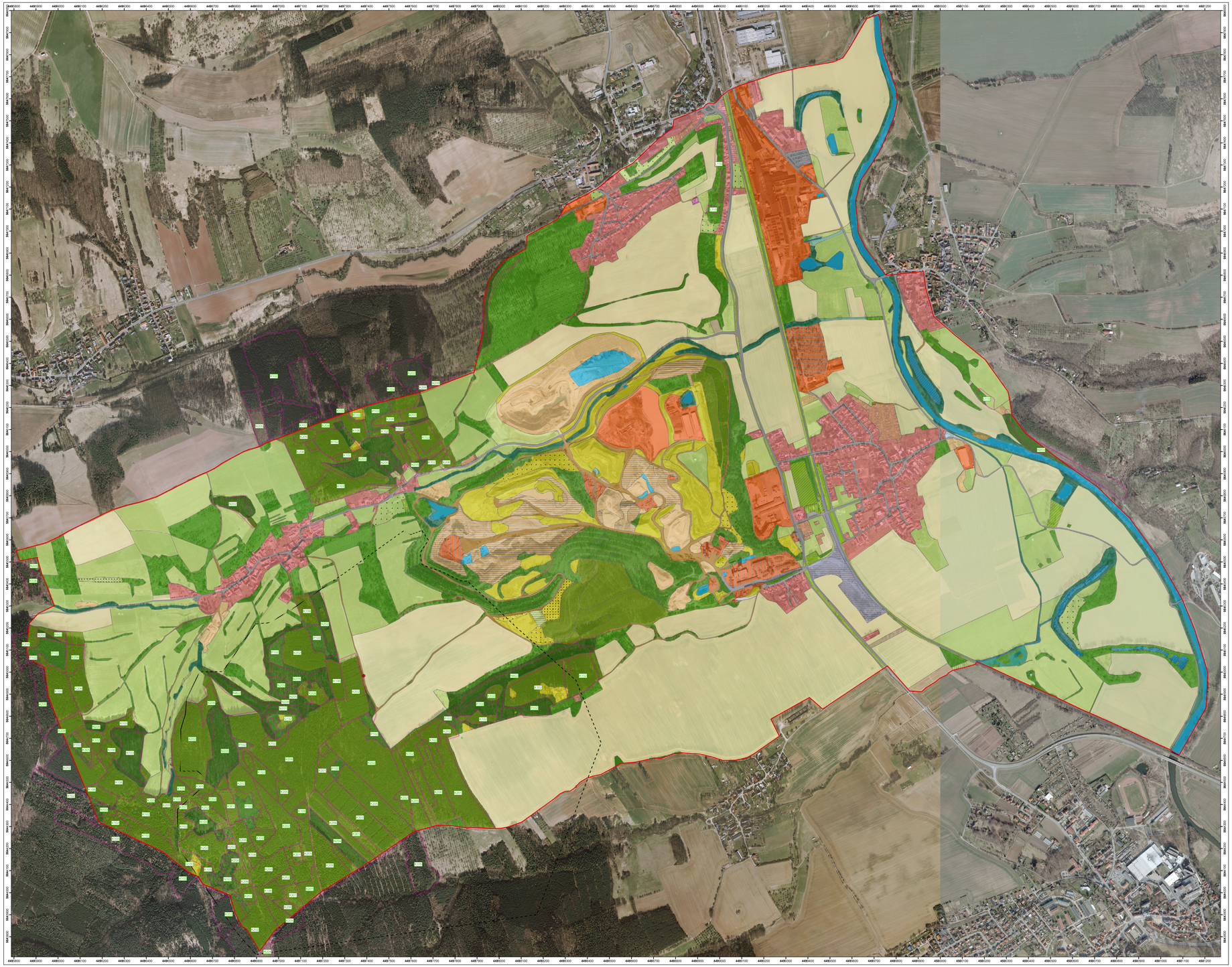

Legende

Untersuchungsgebiet Schutzgut Biotope

Tiefbauvorhaben

- geplanter Tiefbau
- Standort Wetterbohrlöcher

2000 Binnengewässer

- 2210-620 eutrophe Staudenflur schmaler Fließgewässer
- 2214 Graben
- 2214-201 Großröhricht an Gräben
- 2233 Hochwasserdeich
- 2310 Fluss
- 2410 kleines Altwasser
- 2410-T kleines Altwasser, trockengefallen
- 2512 kleines Standgewässer mittlerer Strukturdichte
- 2513 kleines Standgewässer geringer Strukturdichte
- 2515 naturfernes Kleingewässer
- 2550 Verlandungsbereich von Standgewässern
- 2xxx-712 naturnahes Ufergehölz
- 2xxx-722 naturfernes Ufergehölz

3000 Moore, Sümpfe

- 3220 Großseggenried
- 3230 Landröhricht

4000 Landwirtschaft, Grünland, Staudenfluren

- 4110 Ackerland
- 4190 Ackerbau auf kleinen Feldern
- 4210 trockenes / mageres Grünland
- 4222 Frischgrünland
- 4222-2 Frischgrünland mit Gehölzaufwuchs 10% - 40% Deckung
- 4222-3 Frischgrünland mit Gehölzaufwuchs 40% - 70% Deckung
- 4223 frisch bis mäßig feuchtes Grünland
- 4250 Intensivgrünland
- 4260 ruderalisiertes Grünland
- 4260-2 ruderalisiertes Grünland mit Gehölzaufwuchs 10% - 40% Deckung
- 4410 Weinbaufläche
- 4500 Obstplantage
- 4600 Baumschule
- 4710 Ruderalflur frischer Standorte
- 4710-1 Ruderalflur frischer Standorte mit Gehölzaufwuchs < 10% Gehölzdeckung
- 4710-2 Ruderalflur frischer Standorte mit Gehölzaufwuchs 10% - 40% Gehölzdeckung
- 4722 ruderale Feuchtstaudenflur
- 4730 Ruderalflur trockener Standorte
- 4732-1 artenreiche, bunt blühende Ruderalflur mit < 10% Gehölzdeckung
- 4733 magere Landreitgras-Bestände des Abbaus
- 4733-2 ruderale Fluren mit Gehölz, 10% - 40% Deckung
- 4733-3 ruderale Fluren mit Gehölz, 40% - 70% Deckung

5000 Rohboden-/Extremstandorte

- 5410 offener Elsterschotter

6000 Feldgehölze, Gebüsche, Bäume

- 6110 Feldhecke, überwiegend Büsche
- 6120 Feldhecke, überwiegend Bäume
- 6210 Feldgehölz
- 6215 naturfernes Feldgehölz
- 6215-100 naturfernes Nadelholzfeldgehölz
- 6220 Gebüsch
- 6223 Trockengebüsch
- 6241 Gehölz auf Feuchtstandort
- 6312 Laubbaumreihe, einreihig
- 6372 Obstbaumreihe, einreihig
- 6374 Obstbaumreihe, mehrreihig
- 6410 Einzelbaum
- 6510 Streuobstbestand auf Grünland
- 6540 Streuobstbestand auf ruderalem Grünland
- 6550 verbuschter Streuobstbestand

7000 Wälder, Forsten und Pioniergehölze*

- K101/7203-101 Kulturbestimmter Fichtenwald (Anteil Fichte > 90%) auf stau- und quellfeuchten Standorten
- K102/7203-102 Kulturbestimmter Fichtenwald auf frischeren bis trockneren Standorten
- K105/7603-105 Kulturbestimmter Kiefern-Fichtenwald
- K106/7603-106 Kulturbestimmter Fichten-Mischwald
- K107/7603-107 Kulturbestimmter Lärchen-Fichtenwald
- K201/7203-201 Kulturbestimmter Kiefernwald (Anteil Kiefer > 90%) auf stau- und quellfeuchten Standorten
- K202/7203-202 Kulturbestimmter Kiefernwald auf frischeren bis trockneren Standorten
- K204/7403-204 Kulturbestimmter Eichen-Kiefernwald
- K205/7603-205 Kulturbestimmter Fichten-Kiefernwald
- K206/7603-206 Kulturbestimmter Kiefernmischwald
- K301/7603-301 Kulturbestimmter Lärchenwald
- K303/7603-303 Kulturbestimmter Schwarzkiefernwald
- K305/7603-305 Kulturbestimmter Wald eingeführter Baumarten der Gattung Picea
- K502/7103-502 Kulturbestimmter Roteichenwald
- K602/7103-602 Kulturbestimmter Eschenwald
- K603/7103-603 Kulturbestimmter Ahornwald
- K801/7103-801 Kulturbestimmter Pappelwald
- K802/7103-802 Kulturbestimmter Robinienwald
- N101/7501-101 Buchen(misch)wald auf eutrophen frischen bis mäßig trockenen Standorten im kollinen bis submontanen Bereich
- N103/7501-103 Buchen(misch)wald auf meso- bis oligotrophen Standorten im kollinen bis submontanen Bereich
- N202/7501-202 Eichen-Hainbuchenwald auf eutrophen frischen bis mäßig trockenen Standorten
- N203/7501-203 Eichen-Hainbuchenwald auf eutrophen, trockenwarmen Standorten (Trockenwald)
- N204/7501-204 Stieleichen-Mischwald auf meso- bis oligotrophen, stauwasserbeeinflussten Standorten
- N205/7501-205 Eichen(misch)wald auf meso- bis oligotrophen frischen bis mäßig trockenen Standorten
- N208/7501-208 Eichen(misch)wald auf meso- bis oligotrophen, trockenwarmen Standorten (Trockenwald)
- N802/7501-802 Ahorn- und Eschen-Ahorn-Schluchtwald im kollinen bis montanen Bereich
- P102/7920-102 Birken-Pioniergehölz
- P103/7920-103 Aspen-Pioniergehölz
- P104/7920-104 Weichlaubbaum-Pioniergehölz
- P106/7920-106 Kiefern-Birken-Pioniergehölz
- P107/7920-107 Fichten-Birken-Pioniergehölz
- G132/4222 aufgelassenes Grünland
- G150/4750 Schlagflur

8000 Anthropogen gestörte Standorte

- 8100 Abgrabungsfläche, aktiver Abbau
- 8202 weitestgehend vegetationsfreie Böschungen und Einbaubereiche
- 8210 vegetationsfreie Halden und aktiver Einbau von Erdstoffen
- 8320 Flächen der Wasserwirtschaft
- 8400 anthropogene Schutttfluren

9000 Siedlung, Verkehr, Freizeit, Erholung

- 9110 Siedlung / Wohnbebauung
- 9122 Wohn- und Gewerbenutzung (Mischnutzung) ländlicher Prägung
- 9140 Industrie- und Gewerbeflächen
- 9140-A Tages- und Betriebsanlagen im Tagebau Caaschwitz
- 9142-200 stillgelegte Gewerbefläche
- 9152 Flächen der Infrastruktur
- 9153 landwirtschaftlicher Betrieb
- 9159 Lagerfläche / Stallungen
- 9212 Hauptstraße
- 9213 sonstige Straße
- 9214 Weg, unversiegelt
- 9214-07 Hohlweg
- 9215 Parkplatz
- 9216 Weg, versiegelt
- 9221 Schienenverkehrsfläche
- 9229 Bahnanschluss der WDW
- 9230 Verkehrsbegleitgrün
- 9320 Sportplatz
- 9340 Spielplatz
- 9350 Kleingärten
- 9359 Kleingartenbrache
- 9380 Friedhof
- 9399 sonstige Grünfläche

* Darstellung der Waldbiotoptypen außerhalb des Tagebaus Caschwitz auf Basis von forstlichen Daten für den Freistaat Thüringen mit Genehmigung von THÜRINGENFORST - Anstalt des öffentlichen Rechts (Datenabfrage 08/2013)

Darstellung Risswerk Stand 04/2013

Vorhabenträger:

Wünschendorfer Dolomitwerk

Vorhaben: **Obligatorischer Rahmenbetriebsplan 2017 bis 2067 Dolomitlagerstätte Caaschwitz / Seifartsdorf**

Planteil: **Umweltverträglichkeitsstudie mit LBP, FFH-VVP und saP**

Generalplaner:
DMT-Leipzig
Zweigniederlassung der DMT GmbH & Co. KG
Geschwister-Scholl-Straße 21
D-04105 Leipzig

DMT
Tel.: 0341 3331-400
Fax: 0341 3331-429
E-Mail: info@dmt.de
Web: www.dmt.de

Umweltplaner:
geoinform
Gesellschaft mit beschränkter Haftung
Stadtmüller Straße 69
D-07548 Gera

geoinform
Tel.: 0365 82400-0
Fax: 0365 82400-70
E-Mail: info@geoinform.com
Web: www.geoinform.com

Bezeichnung:

Schutzgut Biotope

Bestandsplan Biotope 2013

	Datum	Name
Bearbeitet	06/2017	Helmholz / Bartsch
Gezeichnet	06/2017	Helmholz / Bartsch
Bezugssystem Lage	GK R3 R3	
Bezugssystem Höhe	DHHN92 HS 160	
Zeichnung	DH_A10_1_Biotope_Bestand_2013.mxd	
Plotausgabe	20.07.2017	
Maßstab	1:5.000	
Projekt Nr.	11800-2013-DRI // **016/13-03-17**	
Anlage	10.1	