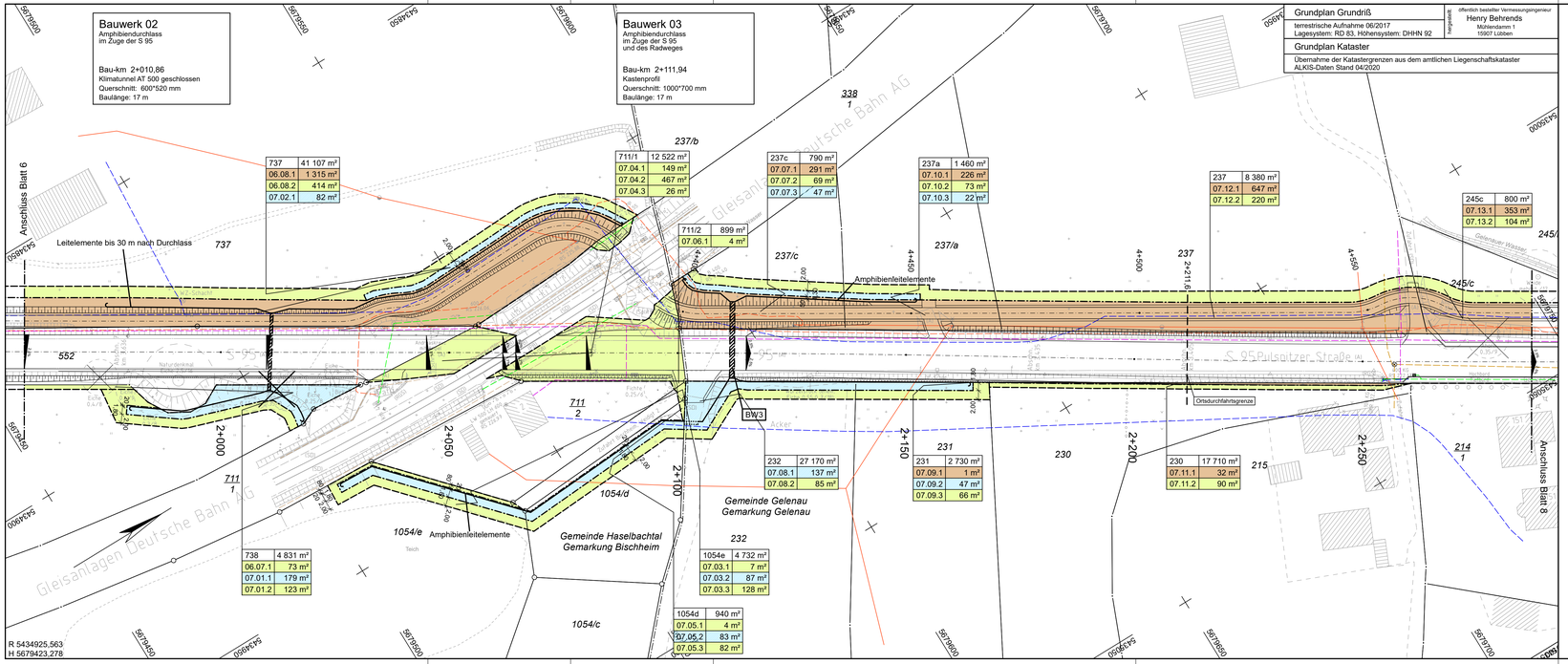

Grundplan Grundriß

terrestrische Aufnahme 06/2017
Lagesystem: RD 83, Höhensystem: DHHN 92

Grundplan Kataster

Übernahme der Katastergrenzen aus dem amtlichen Liegenschaftskataster
ALKIS-Daten Stand 04/2020

Vermessungsingenieur: öffentlich bestellter Vermessungsingenieur
Henry Behrends
Mühlendamm 1
15907 Lübben

Zeichenerklärung

Grunderwerb

- zu erwerbende Fläche / rückständiger Grunderwerb
- zu erwerbende Fläche für LBP
- vorübergehend in Anspruch zu nehmende Fläche
- vorübergehend in Anspruch zu nehmende und anschließend dauernd zu belastende Fläche
- vorübergehend in Anspruch zu nehmende und anschließend dauernd zu belastende Fläche für LBP
- geplanter Gebäudeabbruch
- Gebäude bereits abgebrochen
- 3 | 14/2 | 4 248 m² — Flur / Flurstück / Große des Flurstücks
- 2.34.1 | 345 m² — lfd. Nr. im Grunderwerbsverzeichnisses / Große der Teilfläche
  - 2 Nr. des Grunderwerbsplanes
  - 34 lfd. Nr. des betroffenen Flurstückes
  - 1 Teilfläche eines Flurstückes
- Zusammengehörigkeitspfeil
- Gemarkungsgrenze
- Flurstückgrenze außerhalb / innerhalb des Baufeldes
- 116/12 — Flurstücksnummer
- Baufeldgrenze

Leitungsbestand (nachrichtlich übernommen):

- Elt-Freileitung
- Elt-Kabelleitung
- ÖB-Kabelleitung
- Fernmeldekabel
- Gasleitung
- Trinkwasserleitung
- Abwasserkanal
- Regenwasserkanal
- Kabel DB AG
- Freileitung DB AG

1 2 3 4 5 6 7 8

Entwurfsbearbeitung:

INC Ingenieurbüro Noske & Co. GmbH
Büro Dresden
Werdauer Str. 1-3
01069 Dresden
Tel.: 0351/265427-00
Fax.: 0351/265427-11

bearbeitet:	22.09.2021	lie
gezeichnet:	22.09.2021	lie
geprüft:	22.09.2021	vie
Projekt-Nr.:	0503/04	

Dresden, den 22.09.2021

Straßenbaubehörde:

Landesamt für Straßenbau und Verkehr

Niederlassung Bautzen
Käthe-Kollwitz-Straße 19
02625 Bautzen

Tel.: 03591 / 684 - 0
Fax: 03591 / 684 - 1119
E-Mail: Poststelle.ni-bautzen@lasuv.sachsen.de

Bearbeitet:

Geprüft:

Projekt-Nr.:

Nr.	Art der Änderung	Datum	Zeichen

FESTSTELLUNGSENTWURF

LANDESAMT FÜR STRASSENBAU UND VERKEHR

FREISTAAT SACHSEN

S 95 / NK 4750 016 Stat. 0,022 bis NK 4750 007 Stat. 3.019

PROJIS-NR.: 009606

Unterlage / Blatt-Nr.: 10.1 / 7

Grunderwerbsplan

Bau-km 1+957 bis 2+287

Maßstab: 1:500

S 95 - Ausbau südlich Kamenz

Abschnitt Gersdorf - Gelenau einschl. Radweg 3.BA

Bau-km 0+000 bis 2+595

aufgestellt:
Landesamt für Straßenbau und Verkehr
Niederlassung Bautzen

Bautzen, den 23.11.2021

Andreas Biesold
Niederlassungsleiter

107,5 x 29,7 cm

DIN A1

0503_LuAnr_386_F5_v_10-1_P_G_AI_010_P10_09-327