

### Zeichenerklärung

- Planung**
- Einschnittsböschung
  - Versickerungsmulde
  - Fahrbahn mit Achse
  - Bankett
  - gemeinsamer Geh- und Radweg
  - Bankett mit Zufahrt
  - Dammböschung
  - Brandschutzstreifen
  - Palisade
  - Zaun
  - Schutzeinrichtung
  - Baumfällung
  - Anpflanzung von Einzelbäumen
  - Baufeldgrenze
- Sonstiges**
- Baugrundaufschlüsse
- Entwässerung**
- geplant
- Regenwasserkanal
  - Kontrol-/ Ablaufschacht
  - Straßenablauf
- Versorgungseinrichtungen**
- vorhanden
- Trinkwasserleitung
  - Gasleitung
  - E-Freileitung
  - E-Leitung
  - Fernmeldeleitung
  - Fernmeldeleitung, außer Betrieb
  - SB
  - SW
  - Leitung Straßenbeleuchtung
  - Leitung Schmutzwasser
- Verlegevorschlag**
- W
  - E
  - F
  - SB
  - Trinkwasserleitung
  - E-Freileitung / Erdkabel
  - Fernmeldeleitung
  - Leitung Straßenbeleuchtung
- Verwaltung**
- Gemeindegrenze
  - Gemarkungsgrenze
  - Flurgrenze

Entwurfsbearbeitung:	bearbeitet: 04/2022	gezeichnet: 04/2022	geprüft: 13.04.2022	Projektnr.: 27-7079-05
<b>EIBS</b> Entwurfs- und Ingenieurbüro Straßenwesen GmbH Bernhardstraße 92, 01187 Dresden, Tel. (0351)46610		Dresden, den 14.04.2022		

Freistaat Sachsen Landesamt für Straßenbau und Verkehr Heinrich-Heine-Straße 23c 01662 Meißen	bearbeitet: 29. APR. 2022	geprüft: 09.06.22
--	---------------------------	-------------------

Nr.	Art der Änderung	Datum	Zeichen

## FESTSTELLUNGSENTWURF

LANDESAMT FÜR STRASSENBAU UND VERKEHR	Freistaat SACHSEN	Unterlage 8 / Blatt-Nr.: 1 Lageplan der Entwässerungsmaßnahmen
B 169 / Neuensalz - Cottbus NK 4646 150, Stat 1.273 bis NK 4646 020, Stat 0,935	MaVis-Projekt-Nr. M 0000 1566	Maßstab: 1:1000

**B 169**  
Erneuerung bei Neudorf  
mit Anbau eines Radweges  
Bau-km: 2+000,000 bis 3+220,578

aufgestellt:  
Landesamt für Straßenbau und Verkehr  
NL Meißen  
14. JULI 2022  
Holger Wöhsmann  
Niederlassungsleiter

Lagebezug: UTM 33 Höhenbezug: DHHN 92  
Grundplan Grundriss  
terrestrische Vermessung, Kataster sowie  
Ergänzungsvermessungen 2002 - 2018  
VIC Verkehrs- und Ingenieurbau  
Consult Verkehrsanlagen GmbH

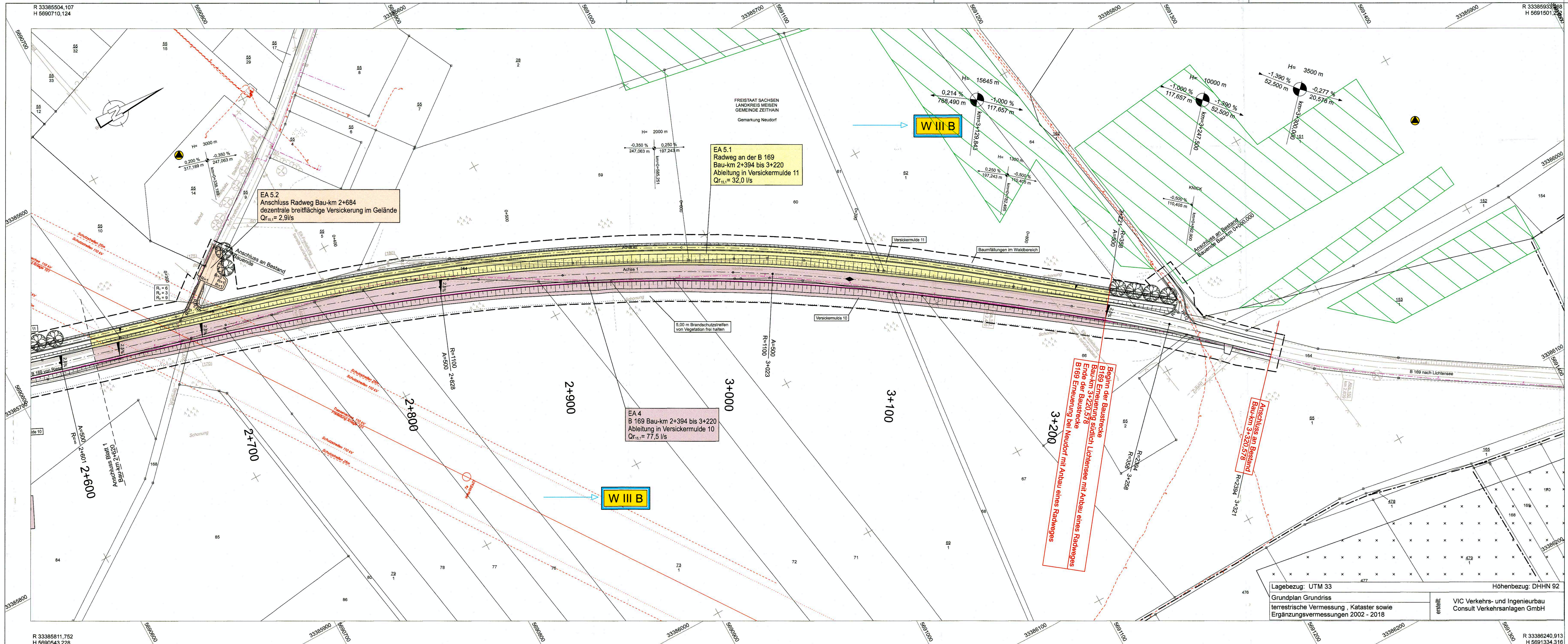

- ### Zeichenerklärung
- Planung**
- Einschnittsböschung
  - Versickerungsmulde
  - Fahrbahn mit Achse Bankett
  - gemeinsamer Geh- und Radweg Bankett mit Zufahrt
  - Dammböschung
  - Brandschutzstreifen
  - Palisade
  - Zaun
  - Schutzeinrichtung
  - Baumfällung
  - Anpflanzung von Einzelbäumen
  - Baufeldgrenze
- Sonstiges**
- Baugrundaufschlüsse
- Entwässerung**
- geplant
- Regenwasserkanal
  - Kontrol-/ Ablaufschacht
  - Straßenablauf
- Versorgungseinrichtungen vorhanden**
- Trinkwasserleitung
  - Gasleitung
  - E-Freileitung
  - E-Leitung
  - Fernmeldeleitung
  - Fernmeldeleitung, außer Betrieb
  - Leitung Straßenbeleuchtung
  - Leitung Schmutzwasser
- Verlegevorschlagn**
- Trinkwasserleitung
  - E-Freileitung / Erdkabel
  - Fernmeldeleitung
  - Leitung Straßenbeleuchtung
- Verwaltung**
- Gemeindegrenze
  - Gemarkungsgrenze
  - Flurgrenze
- Schutzgebiete Natur Landschaft Wasser**
- W III B Wasserschutzzone III B
  - Bergbauberechtigungsfläche
  - KD Kulturdenkmal
  - Fläche mit Altlast
  - Waldmehringrenze

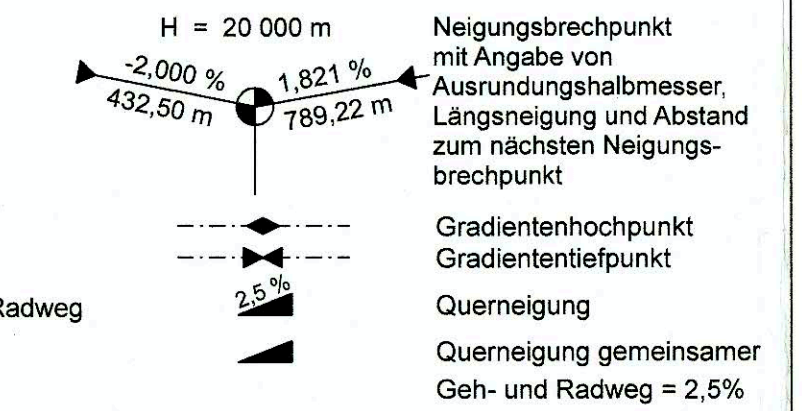

Entwurfsbearbeitung:	arbeitet: 04/2022	gezeichnet: 04/2022	geprüft: 13.04.2022	Projektnr.: 27-7079-05
<b>EIBS</b> Entwurfs- und Ingenieurbüro Straßenwesen GmbH	Bernhardstraße 92, 01187 Dresden, Tel. (0351)46810	Dresden, den 14.04.2022		

Freistaat Sachsen Landesamt für Straßenbau und Verkehr Niederlassung Meißen Heinrich-Heine-Straße 23c 01662 Meißen	arbeitet: 29. APR. 2022	geprüft: 29. APR. 2022
---	-------------------------	------------------------

Nr.	Art der Änderung	Datum	Zeichen

## FESTSTELLUNGSENTWURF

LANDESAMT FÜR STRASSENBAU UND VERKEHR	Freistaat SACHSEN	Unterlage 8 / Blatt-Nr.: 2
B 169 / Neuensalz - Cottbus NK 4646 150, Stat 1.273 bis NK 4646 020, Stat 0,935 MaVis-Projekt-Nr. M 0000 1566		Lageplan der Entwässerungsmaßnahmen
		Maßstab: 1:1000

**B 169**  
**Erneuerung bei Neudorf**  
**mit Anbau eines Radweges**  
Bau-km: 2+000,000 bis 3+220,578

aufgestellt:  
Landesamt für Straßenbau und Verkehr  
NL Meißen  
14. JULI 2022  
Meißen, .....  
Holger Wohsmann  
Niederlassungsleiter

Lagebezug: UTM 33  
Grundplan Grundriß  
terrestrische Vermessung, Kataster sowie  
Ergänzungsvermessungen 2002 - 2018  
Höhenbezug: DHN 92  
VIC Verkehrs- und Ingenieurbau  
Consult Verkehrsanlagen GmbH