

### Zeichenerklärung

**Grunderwerb**

- zu erwerbende Fläche
- rückständiger Grunderwerb
- zu erwerbende Fläche für LBP
- vorübergehend in Anspruch zu nehmende Fläche

**14/2 4 248 m<sup>3</sup>** Flurstück / Größe des Flurstückes

**2.34.1 345 m<sup>2</sup>** lfd. Nr. im Grunderwerbsverzeichnis / Größe der Teilfläche  
2 Nr. des Grunderwerbsplanes  
34 lfd. Nr. des betroffenen Flurstückes  
1 Teilfläche eines Flurstückes

**116 12** Flurstücksnummer

**116 12** Flurstücksnummer

Entwurfsbearbeitung:

**EIBS** Entwurfs- und Ingenieurbüro  
Straßenwesen GmbH  
Bernhardstraße 92, 01187 Dresden, Tel. (0351)46610  
Dresden, den 22.07.2022

bearbeitet: 07/2022  
gezeichnet: 07/2022  
geprüft: 22.07.2022  
Projektnr.: 27-7079-05

Freistaat Sachsen  
Landesamt für Straßenbau und Verkehr  
Niederlassung Meißen  
Heinrich-Heine-Straße 23c  
01662 Meißen

bearbeitet: 12.07.2022  
geprüft: 13.07.2022

Nr.	Art der Änderung	Datum	Zeichen

## FESTSTELLUNGSENTWURF

**LANDESAMT FÜR STRASSENBAU UND VERKEHR** **Freistaat SACHSEN**

B 169 / Neuensalz - Cottbus  
NK 4646 150, Stat. 1.273 bis NK 4646 020, Stat. 0.935  
MaVis-Projekt-Nr. M 0000 1566

Unterlage 10 / Blatt-Nr.: 1  
Grunderwerbsplan

Maßstab: 1:1000

**B 169  
Erneuerung bei Neudorf  
mit Anbau eines Radweges**  
Bau-km: 2+000,000 bis 3+220,578

aufgestellt:  
Landesamt für Straßenbau und Verkehr  
NL Meißen

Meißen, 14. JUNI 2022  
Holger Wohmann  
Niederlassungsleiter



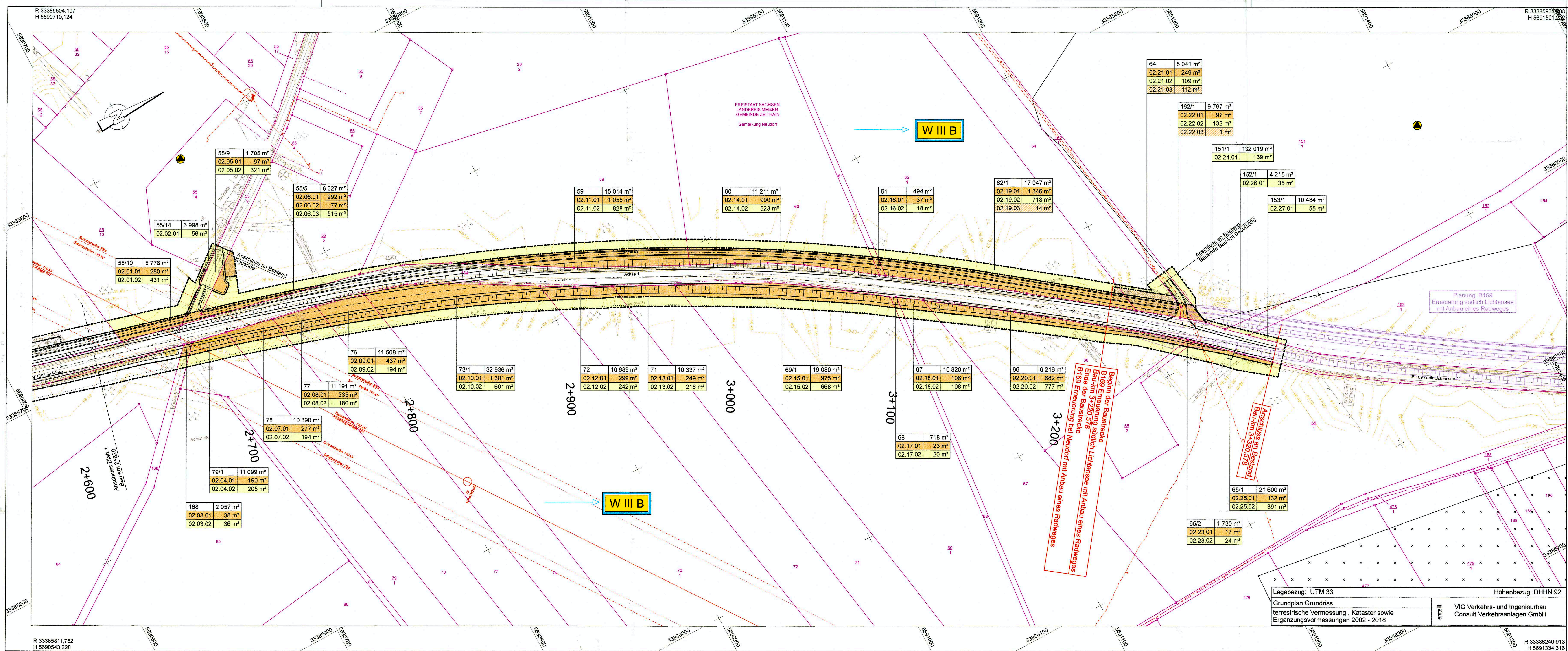

### Zeichenerklärung

**Grunderwerb**

- zu erwerbende Fläche
- rückständiger Grunderwerb
- zu erwerbende Fläche für LBP
- vorübergehend in Anspruch zu nehmende Fläche

14/2 4 248 m<sup>2</sup> Flurstück / Größe des Flurstückes

2.34.1 345 m<sup>2</sup> lfd. Nr. im Grunderwerbsverzeichnis / Größe der Teilfläche  
2 Nr. des Grunderwerbsplanes  
34 lfd. Nr. des betroffenen Flurstückes  
1 Teilfläche eines Flurstückes

Zusammengehörigkeitspfeil

Gemarkungsgrenze

Flurgrenze

Flurstücksgrenze außerhalb/ innerhalb des Baufeldes

Flurstücksnummer

Entwurfsbearbeitung:		bearbeitet: 04/2022		i.A. d. h. Bau	
<b>EIBS</b> Entwurfs- und Ingenieurbüro Straßenwesen GmbH		gezeichnet: 04/2022		Holzbächer	
Bernhardstraße 92, 01187 Dresden, Tel. (0351)46610		geprüft: 13.04.2022		i.A. d. h. Bau	
Dresden, den 14.04.2022		Projektnr.: 27-7079-05			

Freistaat Sachsen Landesamt für Straßenbau und Verkehr Niederlassung Meißen Heinrich-Heine-Straße 23c 01662 Meißen		bearbeitet: 29. APR. 2022		i.A. d. h. Bau	
		geprüft: 13.04.2022		i.A. d. h. Bau	

Nr.	Art der Änderung	Datum	Zeichen

## FESTSTELLUNGSENTWURF

LANDESAMT FÜR STRASSENBAU UND VERKEHR		Freistaat SACHSEN		Unterlage 10 / Blatt-Nr.: 2 Grunderwerbsplan	
B 169 / Neuensalz - Cottbus NK 4646 150, Stat. 1.273 bis NK 4646 020, Stat. 0,935 MaVis-Projekt-Nr. M 0000 1566					
Maßstab: 1:1000					
B 169 Erneuerung bei Neudorf mit Anbau eines Radweges Bau-km: 2+000,000 bis 3+220,578					
aufgestellt: Landesamt für Straßenbau und Verkehr NL Meißen		14. JULI 2022 Holger Wohmann Niederlassungsleiter			



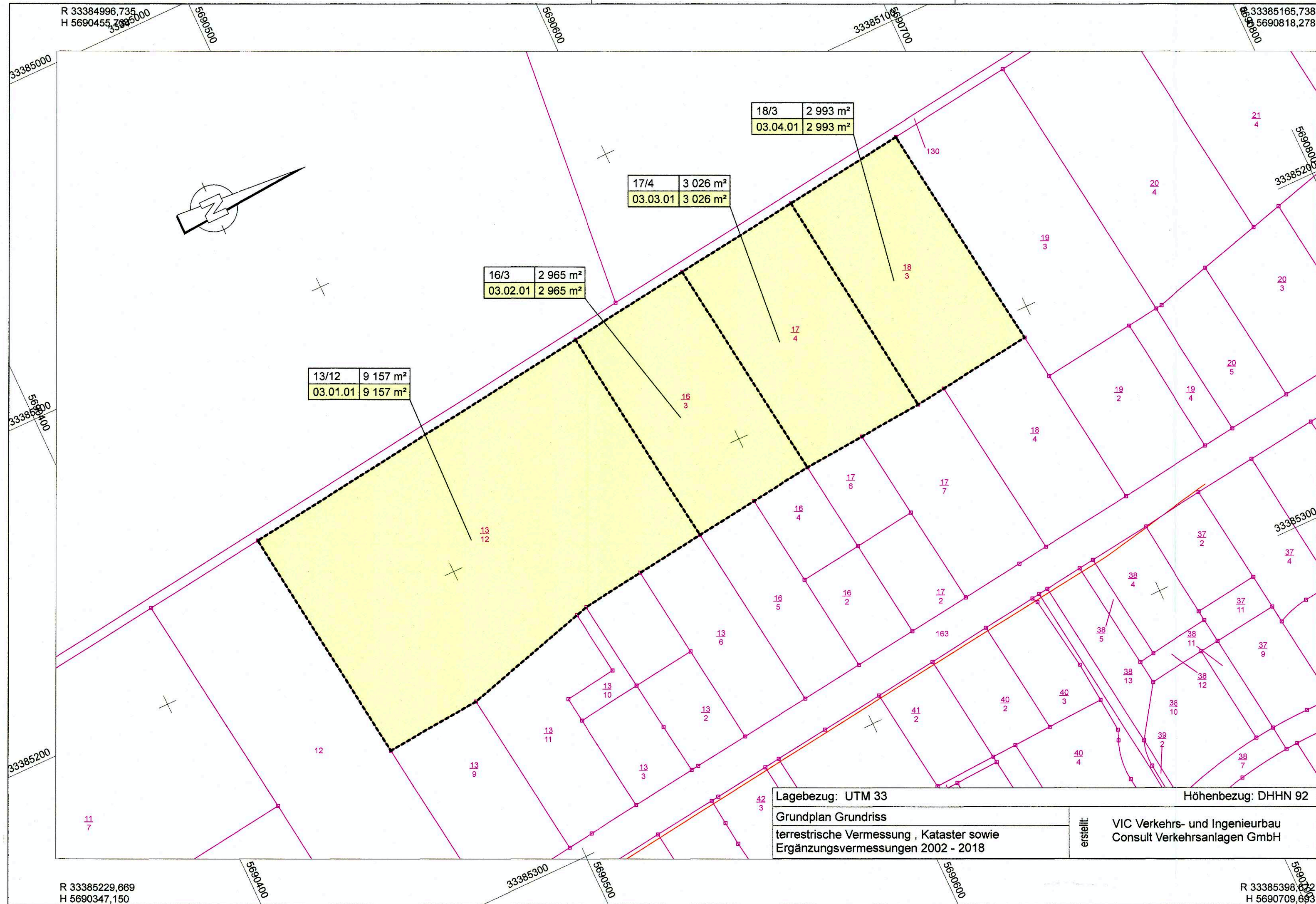

### Zeichenerklärung

**Grunderwerb**

- zu erwerbende Fläche
- rückständiger Grunderwerb
- zu erwerbende Fläche für LBP
- vorübergehend in Anspruch zu nehmende Fläche

**Flurstück / Größe des Flurstückes**

**lfd. Nr. im Grunderwerbsverzeichnis / Größe der Teilfläche**

**Zusammengehörigkeitspfeil**

**Gemarkungsgrenze**

**Flurgrenze**

**Flurstücksgrenze**

**Flurstücksnummer**

1		2		3	
Entwurfsbearbeitung:					
<b>EIBS</b> Entwurfs- und Ingenieurbüro Straßenwesen GmbH					
Bernhardstraße 92, 01187 Dresden, Tel. (0351)46610					
Dresden, den 14.04.2022					
bearbeitet: 04/2022		gezeichnet: 04/2022		geprüft: 13.04.2022	
i.A. J. K. T. T. T.		Holzbächer		i.A. N. N. N.	
Projektnr.: 27-7079-05					

Freistaat Sachsen Landesamt für Straßenbau und Verkehr Niederlassung Meißen Heinrich-Heine-Straße 23c 01662 Meißen				bearbeitet: 29. APR. 2022	
geprüft:				Dipl.-Ing. Ronald Faust Abteilungsleiter Straßenbau Radverkehr und Planung	
Nr. Art der Änderung Datum Zeichen					

## FESTSTELLUNGSENTWURF

<b>LANDESAMT FÜR STRASSENBAU UND VERKEHR</b>		<b>Freistaat SACHSEN</b>		Unterlage 10 / Blatt-Nr.: 3 Grunderwerbsplan	
B 169 / Neuensalz - Cottbus NK 4646 150, Stat 1,273 bis NK 4646 020, Stat 0,935					
MaVis-Projekt-Nr. M 0000 1566					
Maßstab: 1:1000					
<b>B 169</b> <b>Erneuerung bei Neudorf</b> <b>mit Anbau eines Radweges</b> Bau-km: 2+000,000 bis 3+220,578					
aufgestellt: Landesamt für Straßenbau und Verkehr NL Meißen					
14. JULI 2022 Holger Wohmann Niederlassungsleiter					