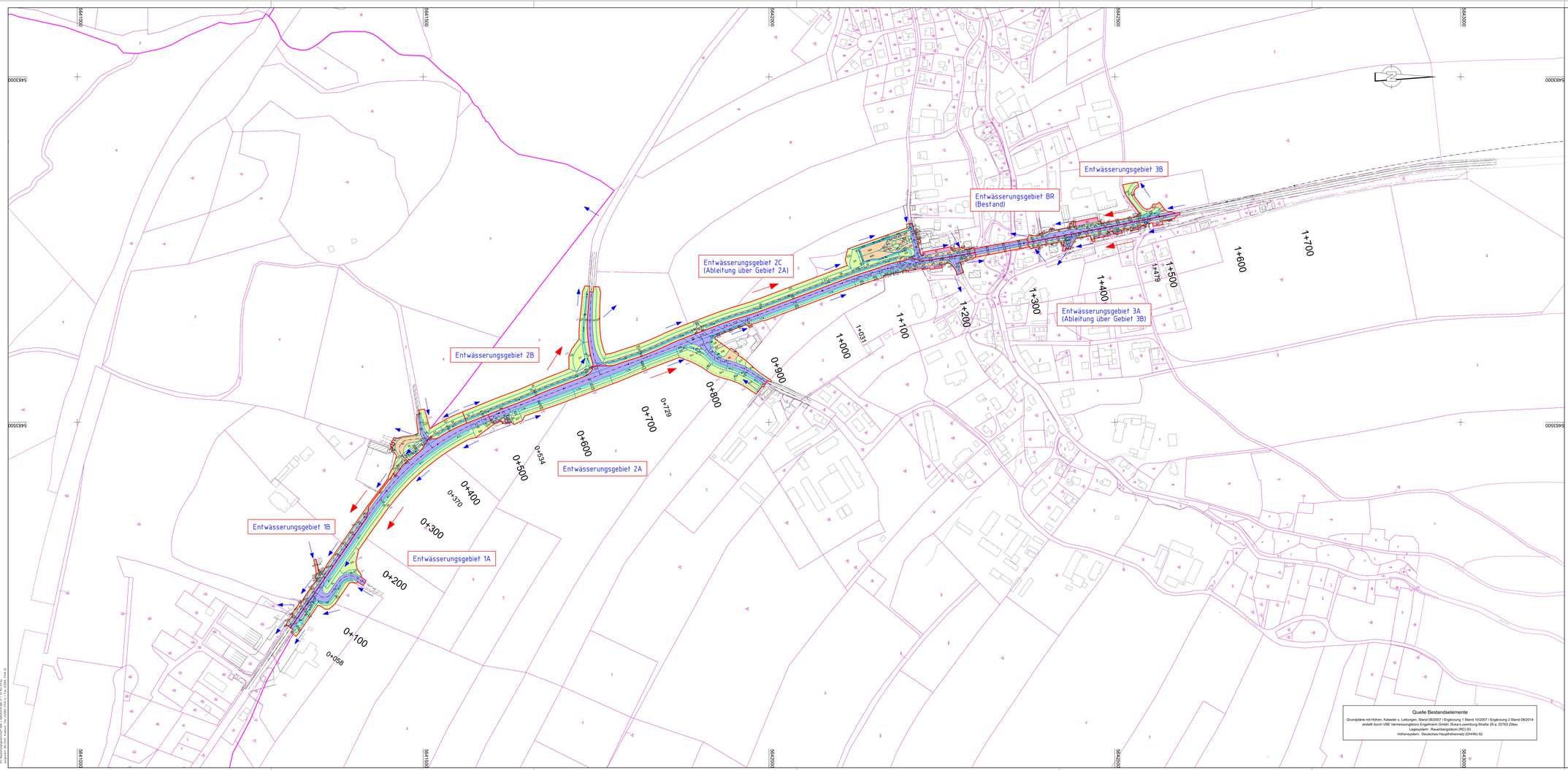

Zeichenerklärung

Topografie - Bestand

- Topografie (ALK)
- Topografie (gemessen)

Topografie - Planung

- Achse Straße
- Straßen- und Geländelinie

Verwaltung

- Verwaltungsgrenze / Gemarkung
- Flurstücksgrenze
- 2010a Flurstücksnummer

Entwässerungsgebiet - Neu

- Grenze Entwässerungsgebiet
- Teilfläche Entwässerung
- Anteil Ackerfläche
- Teilfläche - Fahrbahn
- Teilfläche - Nebenfläche
- Teilfläche - Gebäude
- Teilfläche - Gelände
- Teilfläche - Mulde/Graben
- Hauptfließrichtung Gebiet
- Fließrichtung Teilgebiet
- Fließrichtung Graben/Mulde
- F1 Nr. Fläche - Fahrbahn
- N1 Nr. Fläche - Nebenfläche
- B1 Nr. Fläche - Gebäude
- G1 Nr. Fläche - Gelände
- M1 Nr. Fläche - Mulde/Graben

Anmerkung: Die Nummer der Fläche im Lageplan stellt nur eine Abkürzung innerhalb des jeweiligen Entwässerungsgebietes dar (z.B. ist die Fläche F1 im Entwässerungsgebiet 1A in der Liste als Fläche EW_1A_FB001 bezeichnet)

1

AIZ Bauplanungsgesellschaft mbH
BERATENDE INGENIEURE ARCHITEKTUR- UND INGENIEURLEISTUNGEN
Buhrkuhlstraße 21 02763 Zittau
Telefon: 0 35 83 / 77 48 - 0
Fax: 0 35 83 / 77 48 - 33
E-Mail: kontakt@bauplanung-aiz.de
Internet: www.bauplanung-aiz.de

bearbeitet:	08/2020	Kontakt
gezeichnet:	08/2020	Ziel
geprüft:	08/2020	Bauamt

Projektnummer: 07/09

Landesamt für Straßenbau und Verkehr
Niederlassung Bautzen
Käthe-Kollwitz-Straße 19, 02625 Bautzen

Nr.	Art der Änderung	Datum	Zeichen

FESTSTELLUNGSENTWURF

Landesamt für Straßenbau und Verkehr
Niederlassung Bautzen

Straße: B 96 Station: 5054 049 1,593 - 5054 045 0,196

PROJIS-Nr.:

Unterlage / Blatt-Nr.: 18.3 / 1
Entwässerungsgebiete - Flächen im Neubau

Maßstab: 1: 2000

B 96 - Ausbau nördlich Zittau
1. Bauabschnitt
(von Zittau bis Mittelherwigsdorf)

aufgestellt:
Landesamt für Straßenbau und Verkehr / Niederlassung Bautzen

....., den .....

Quelle Bestandselemente
Grundpläne mit Höhen, Kataster u. Leitungen, Stand 08/2007 / Ergänzung 1 Stand 10/2007 / Ergänzung 2 Stand 08/2014 erstellt durch VBE Vermessungsbüro Engelmann GmbH, Rosa-Luxemburg-Straße 29 a, 02763 Zittau
Lagesystem: Rauenberglatum (RD) 83
Höhensystem: Deutsches Haupthöhennetz (DHHN) 92