

Legende Planung Netz Leipzig:

- 2x Fernwärme DN700/900 - erdverlegt
- 2x Fernwärme DN700/900 - im Schutzrohr
- 2x SRV-G 4x14 tc
- Trasse Wasserstoffleitung DN400 + KSR
- Bauwerke Fernwärme - Start-/Zielgrube
- Wendepunkt Trasse WP 1 - 90°
- temporärer Arbeitsbereich
- Schutzstreifen
- Zufahrten
- AA
- KVS
- EL
- EW

Planungsgrundlage Bestand Sachsen: Staatsbetrieb Geobasisinformation und Vermessung Sachsen (GeoSN); Lagebezug: ETRS89_UTM33; EPSG 25833 / Höhenangaben: DHHN92
 Planungsgrundlage Bestand Sachsen-Anhalt: Landesamt für Vermessung und Geo-information Sachsen-Anhalt (LVermGeo); Aktenzeichen: A18-42609-09-14; Lagebezug: ETRS89_UTM33; EPSG 25833 / Höhenangaben: DHHN92

Für die in den Planunterlagen dargestellten Fremdanlagen und Katastersituation übernimmt die Vorhabenträgerin auf Vollständigkeit und Lagegenauigkeit keine Gewähr.

2023	Datum	Name	Rev.	Änderung	Datum	Name
gezeichnet			01			
bearbeitet	15.03.	Rein.	02			
geprüft	15.03.	Preuhs	03			

Länge 8. BA: Trasse = 1 804,0m
 WP128 + 385,0m bis WP128 + 773,0m = 388,0m

DN: KMR 700/900
 DP: 25 bar
 Schutzstreifen: 7,5m

Kreis: **Landkreis Leipzig**
 Stadt/Gemeinde: **Markranstädt**
 Gemarkung: **Quesitz**

Trassierung / Bauplanerstellung: **ECW**
 Unabhängig beratende und planende Ingenieurgesellschaft mbH

Originalmaßstab des Katasterplanes: ALK

Bemerkungen :

Generalplaner
 ECW GmbH

Netz Leipzig

im Auftrag der
Leipziger Stadtwerke

IAW - Industrielle Abwärme
 Errichtung und Betrieb einer Fernwärmetrasse Leuna-Kulkwitz
 Projektnummer: LSW_NL_008

Trassierungsplan / Lage
 Maßstab 1 : 1.000

Freigabe des Planes durch Vorhabenträgerin :
 Leipzig, den 15.03.2023 Ort, Datum, Unterschrift

i. V. Claudia Friedrich
 Abteilungsleiterin Planung/ Bau

i. A. Daniel Töpfer
 Teamleiter Planung/ Bau Wärme

Blatt Nr.: **GB 037**

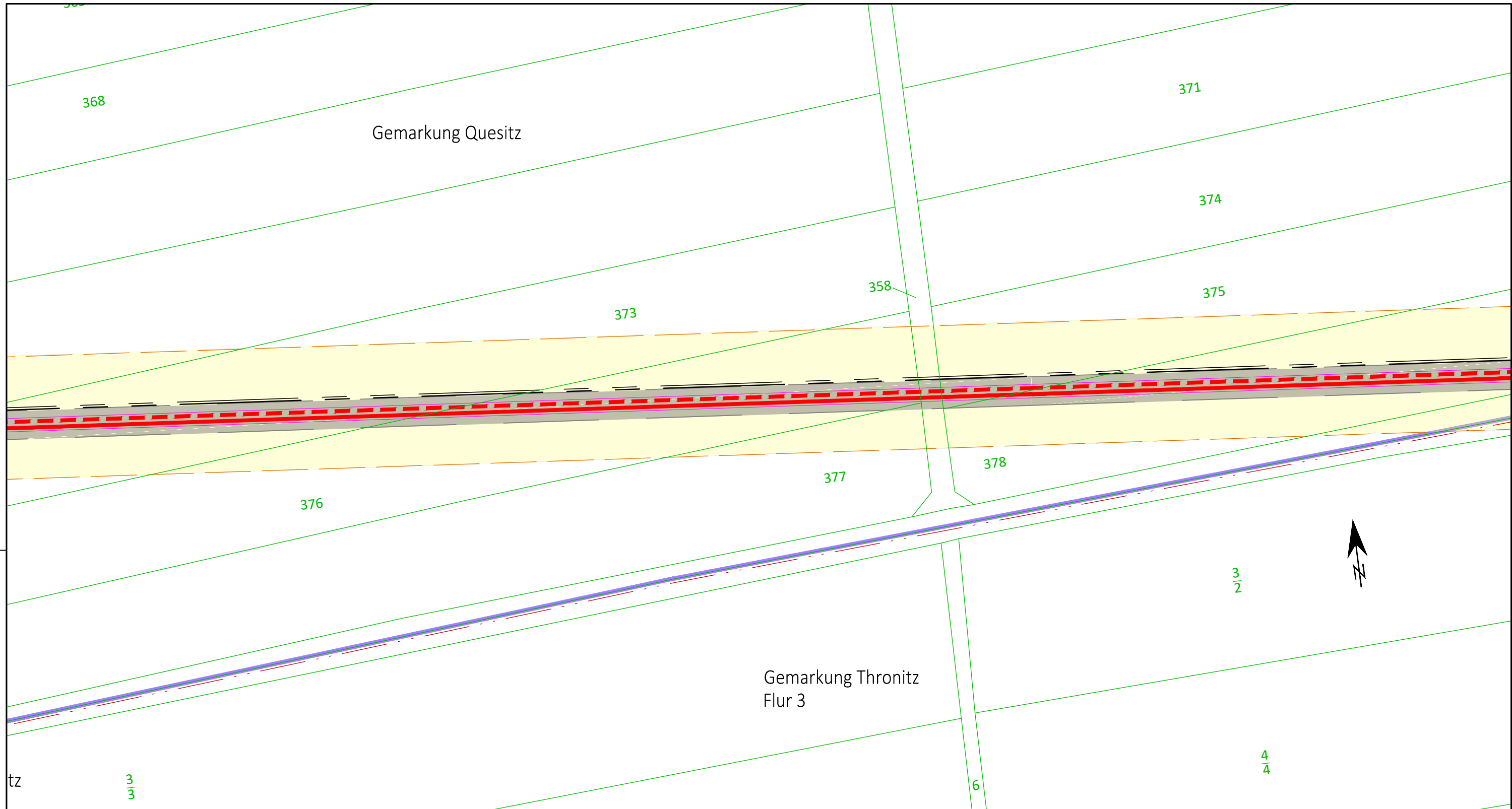

Z:\Netz Leipzig\Geoinf\NL_008\TP\Trassen von Leuna-Leipzig_2_LPNS\KUPNS_Einmündung\TP\Trassenplanung\Entwurf\Bilddarstellung\SM_NL_008_Gebung

Legende Planung Netz Leipzig:

- 2x Fernwärme DN700/900 - erdverlegt
- 2x Fernwärme DN700/900 - im Schutzrohr
- 2x SRV-G 4x14 tc
- Trasse Wasserstoffleitung DN400 + KSR
- Bauwerke Fernwärme - Start-/Zielgrube
- WP 1 - 90° Wendepunkt Trasse
- temporärer Arbeitsbereich
- Schutzstreifen
- Zufahrten
- TP15.00 Trassenpunkt
- AA
- KVS
- EL
- EW

Planungsgrundlage Bestand:
Staatsbetrieb Geobasisinformation und Vermessung Sachsen (GeoSN);
Lagebezug: ETRS89_UTM33; EPSG 25833 / Höhenangaben: DHHN92

Für die in den Planunterlagen dargestellten Fremdanlagen und Katastersituation übernimmt die Vorhabenträgerin auf Vollständigkeit und Lagegenauigkeit keine Gewähr.

2023	Datum	Name	Rev.	Änderung	Datum	Name
gezeichnet			01			
bearbeitet	15.03.	Rein.	02			
geprüft	15.03.	Preuhs	03			

Länge 8. BA: Trasse = 2 192,0m
WP128 + 773,0m bis WP128 + 1 160,0m = 388,0m

DN: KMR 700/900
DP: 25 bar
Schutzstreifen: 7,5m

Kreis: Landkreis Leipzig
Stadt/Gemeinde: Markranstädt
Gemarkung: Quesitz

Originalmaßstab des Katasterplanes: ALK

Trassierung / Bauplanerstellung:
 ECW
Unabhängig beratende und planende Ingenieurgesellschaft mbH

Bemerkungen :

Generalplaner ECW GmbH

im Auftrag der **Netz Leipzig** **Leipziger Stadtwerke**

IAW - Industrielle Abwärme
Errichtung und Betrieb einer Fernwärmetrasse Leuna-Kulkwitz
Projektnummer: LSW_NL_008

Trassierungsplan / Lage
Maßstab 1 : 1.000

Freigabe des Planes durch Vorhabenträgerin :
Leipzig, den 15.03.2023
Ort, Datum, Unterschrift

i. V. Claudia Friedrich
Abteilungsleiterin Planung/ Bau

i. A. Daniel Topfer
Teamleiter Planung/ Bau Wärme

Blatt Nr. : **GB 038**

LSW_NL_008_GB.dwg

Anschluß-BI-GB 37

Anschluß-BI-GB 39

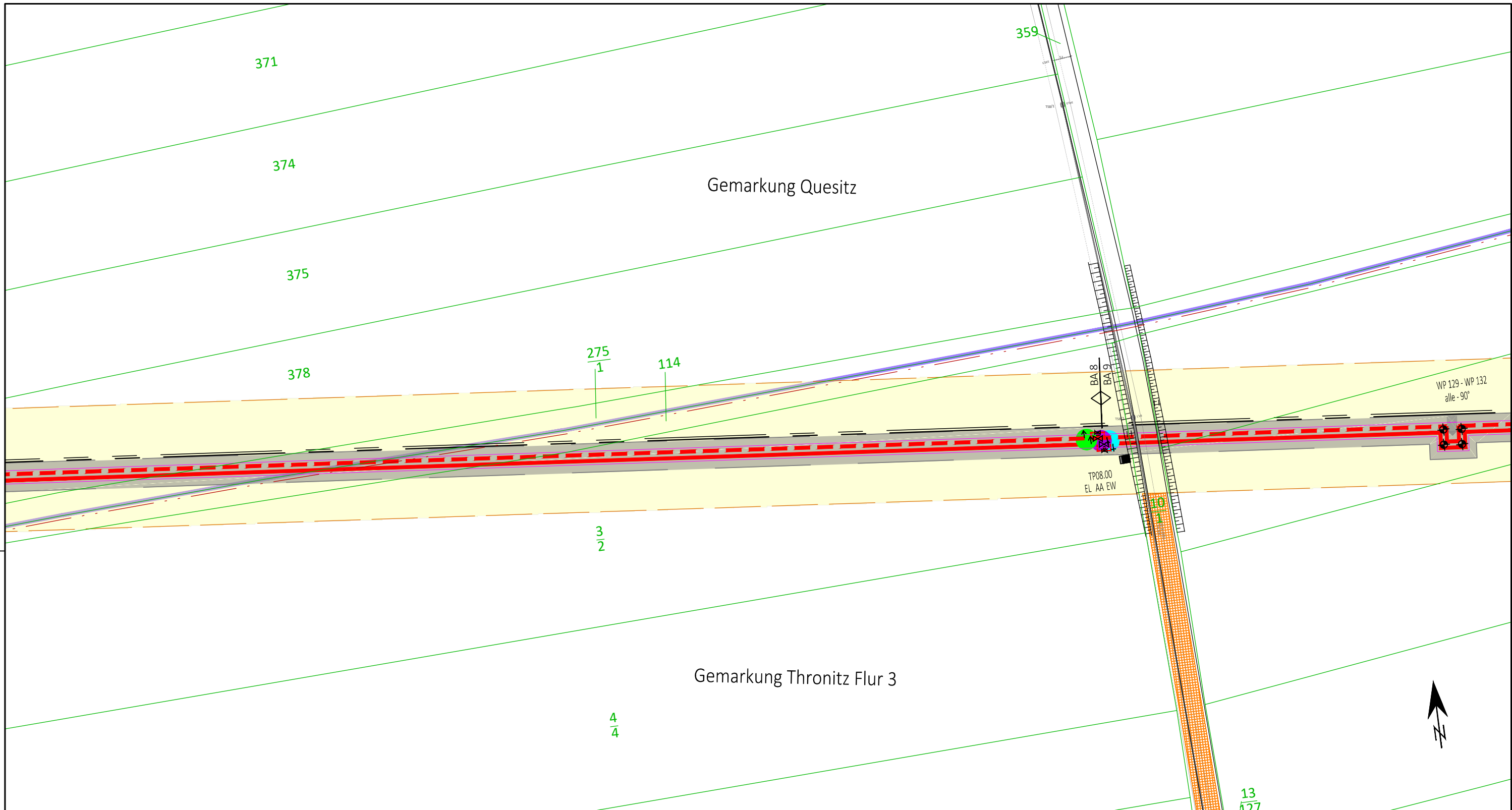

Legende Planung Netz Leipzig:

- 2x Fernwärme DN700/900 - erdverlegt
- 2x Fernwärme DN700/900 - im Schutzrohr
- 2x SRV-G 4x14 tc
- Trasse Wasserstoffleitung DN400 + KSR
- Bauwerke Fernwärme - Start-/Zielgrube
- Wendepunkt Trasse WP 1 - 90°
- temporärer Arbeitsbereich
- Schutzstreifen
- Zufahrten
- TP15.00 Trassenpunkt AA
- TP15.00 Trassenpunkt KVS
- TP15.00 Trassenpunkt EL
- TP15.00 Trassenpunkt EW

Planungsgrundlage Bestand:
Staatsbetrieb Geobasisinformation und Vermessung Sachsen (GeoSN);
Lagebezug: ETRS89_UTM33; EPSG 25833 / Höhenangaben: DHHN92

Für die in den Planunterlagen dargestellten Fremdanlagen und Katastersituation übernimmt die Vorhabenträgerin auf Vollständigkeit und Lagegenauigkeit keine Gewähr.

2023	Datum	Name	Rev.	Änderung	Datum	Name
gezeichnet			01			
bearbeitet	15.03.	Rein.	02			
geprüft	15.03.	Preuhs	03			

Länge 8. BA: Trasse = 2 475,0m
WP129 - 373,0m bis WP129 - 90,0m = 283,0m
Länge 9. BA: Trasse = 105,0m
WP129 - 90,0m bis WP132 + 10,0m = 105,0m

DN: KMR 700/900
DP: 25 bar
Schutzstreifen: 7,5m

Kreis: Landkreis Leipzig
Stadt/Gemeinde: Markranstädt
Gemarkung: Quesitz / Thronitz

Originalmaßstab des Katasterplanes: ALK

Trassierung / Bauplanerstellung:
 ECW
Unabhängig beratende und planende Ingenieurgesellschaft mbH

Bemerkungen :

Generalplaner
 ECW GmbH

im Auftrag der
 Netz Leipzig
 Leipziger Stadtwerke

IAW - Industrielle Abwärme
Errichtung und Betrieb einer Fernwärmetrasse Leuna-Kulkwitz
Projektnummer: LSW_NL_008

Trassierungsplan / Lage
Maßstab 1 : 1.000

Freigabe des Planes durch Vorhabenträgerin :
Leipzig, den 15.03.2023
Ort, Datum, Unterschrift

Blatt Nr.:
GB 039

i.V. Claudia Friedrich
Abteilungsleiterin Planung/ Bau

i. A. Daniel Töpfer
Teamleiter Planung/ Bau Wärme

LSW_NL_008_GB.dwg

Z:\Netze\Leipzig\Geobasis\NL_008\IAW\Trasse von Leuna-Leipzig_LSW_NL_008_Gebäude.dwg

Anschluß-BL_GB_38

Anschluß-BL_GB_40

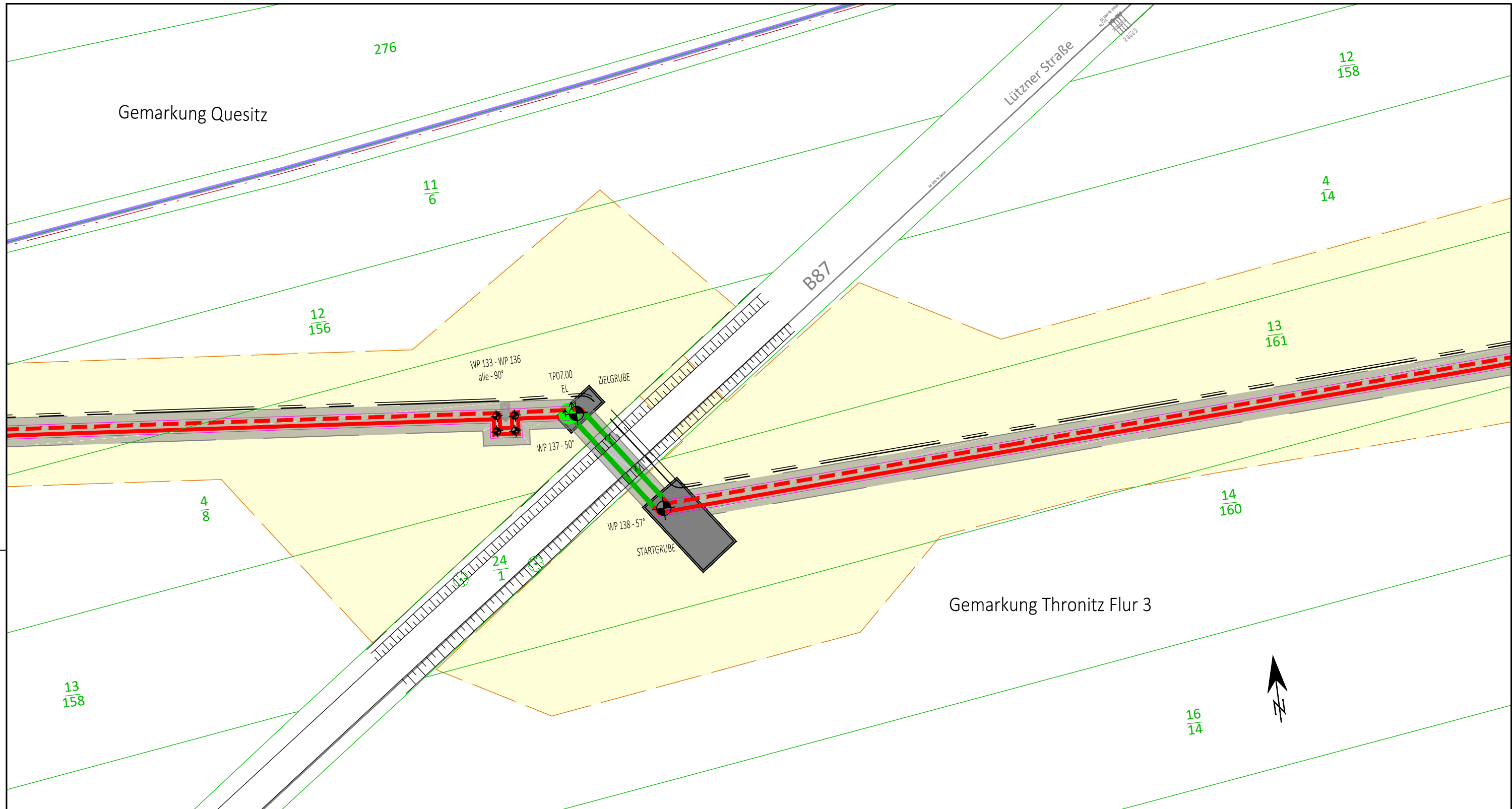

Legende Planung Netz Leipzig:

- 2x Fernwärme DN700/900 - erdverlegt
- 2x Fernwärme DN700/900 - im Schutzrohr
- 2x SRV-G 4x14 tc
- Trasse Wasserstoffleitung DN400 + KSR
- Bauwerke Fernwärme - Start-/Zielgrube
- Wendepunkt Trasse
- temporärer Arbeitsbereich
- Schutzstreifen
- Zufahrten
- AA
- KVS
- EL
- EW

TP15.00 Trassenpunkt

Planungsgrundlage Bestand:
Staatsbetrieb Geobasisinformation und Vermessung Sachsen (GeoSN);
Lagebezug: ETRS89_UTM33; EPSG 25833 / Höhenangaben: DHHN92

Für die in den Planunterlagen dargestellten Fremdanlagen und Katastersituation übernimmt die Vorhabenträgerin auf Vollständigkeit und Lagegenauigkeit keine Gewähr.

2023	Datum	Name	Rev.	Änderung	Datum	Name
gezeichnet			01			
bearbeitet	15.03.	Rein.	02			
geprüft	15.03.	Preuhs	03			

Länge 9. BA: Trasse = 508,0m
WP133 - 125,0m bis WP138 + 223,0m = 403,0m

DN: KMR 700/900
DP: 25 bar
Schutzstreifen: 7,5m

Kreis: Landkreis Leipzig
Stadt/Gemeinde: Markranstädt
Gemarkung: Thronitz

Trassierung / Bauplanerstellung: Originalmaßstab des Katasterplanes: ALK

ECW
Unabhängig beratende und planende Ingenieurgesellschaft mbH

Bemerkungen :

Generalplaner: **ECW GmbH**

im Auftrag der: **Netz Leipzig** **Leipziger Stadtwerke**

IAW - Industrielle Abwärme
Errichtung und Betrieb einer Fernwärmetrasse Leuna-Kulkwitz
Projektnummer: LSW_NL_008

Trassierungsplan / Lage
Maßstab 1 : 1.000

Freigabe des Planes durch Vorhabenträgerin:
Leipzig, den 15.03.2023
Ort, Datum, Unterschrift

i. V. Claudia Friedrich
Abteilungsleiterin Planung/ Bau

i. A. Daniel Töpfer
Teamleiter Planung/ Bau Wärme

Blatt Nr.: **GB 040**

ANSCHLUß-BL. GB 39 (left) ANSCHLUß-BL. GB 41 (right)

Z:\Netz Leipzig\Geoinf\NL_008\I\AW-Trasse von Leuna-Leipzig_LSW_NL_008.dwg

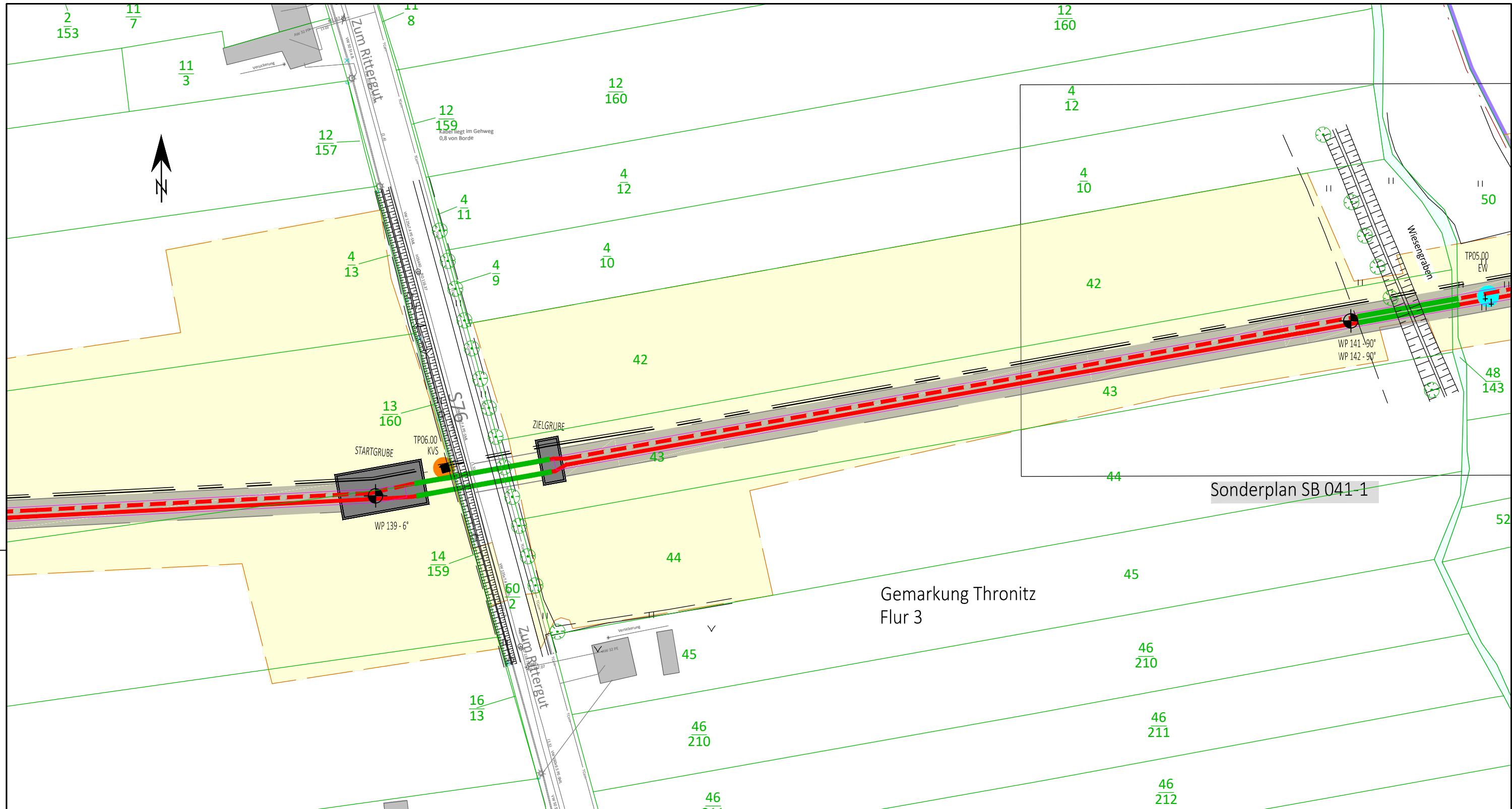

Sonderplan SB 041-1

Gemarkung Thronitz
Flur 3

Legende Planung Netz Leipzig:

- 2x Fernwärme DN700/900 - erdverlegt
- 2x Fernwärme DN700/900 - im Schutzrohr
- 2x SRV-G 4x14 tc
- Trasse Wasserstoffleitung DN400 + KSR
- Bauwerke Fernwärme - Start-/Zielgrube
- Wendepunkt Trasse
- temporärer Arbeitsbereich
- Schutzstreifen
- Zufahrten
- AA
- KVS
- EL
- EW

Planungsgrundlage Bestand:
Staatsbetrieb Geobasisinformation und Vermessung Sachsen (GeoSN);
Lagebezug: ETRS89_UTM33; EPSG 25833 / Höhenangaben: DHHN92

Für die in den Planunterlagen dargestellten Fremdanlagen und Katastersituation
übernimmt die Vorhabenträgerin auf Vollständigkeit und Lagegenauigkeit keine
Gewähr.

2023	Datum	Name	Rev.	Änderung	Datum	Name
gezeichnet			01			
bearbeitet	15.03.	Rein.	02			
geprüft	15.03.	Preuhs	03			

Länge 9. BA: Trasse = 901,0m
WP139 - 95,0m bis WP142 + 38,0m = 393,0m

DN: KMR 700/900
DP: 25 bar
Schutzstreifen: 7,5m

Kreis: Landkreis Leipzig
Stadt/Gemeinde: Markranstädt
Gemarkung: Thronitz

Trassierung / Bauplanerstellung:
 ECW
Unabhängig beratende und
planende Ingenieurgesellschaft mbH

Originalmaßstab
des Katasterplanes: ALK

Bemerkungen :

Generalplaner ECW GmbH

im Auftrag der **Netz Leipzig** **Leipziger Stadtwerke**

IAW - Industrielle Abwärme
Errichtung und Betrieb einer Fernwärmetrasse Leuna-Kulkwitz
Projektnummer: LSW_NL_008

Trassierungsplan / Lage
Maßstab 1 : 1.000

Freigabe des Planes durch Vorhabenträgerin:
Leipzig, den 15.03.2023 i. V. Claddia Friedrich
Ort, Datum, Unterschrift

i. A. Daniel Töpfer
Abteilungsleiterin Planung/ Bau Teamleiter Planung/ Bau Wärme

Blatt Nr.: GB 041

Z:\Netz Leipzig\Geobasis\NL_008\IAW\Trasse von Leuna\Leipzig_2_LPNS\KUPNS_Einwurfsplanung_IAW\Leuna\IAW\Beschlagene\Blatt_NL_008_Gebäude

Anschluß-Bl. GB 40

Anschluß-Bl. GB 42

LSW_NL_008_GB.dwg

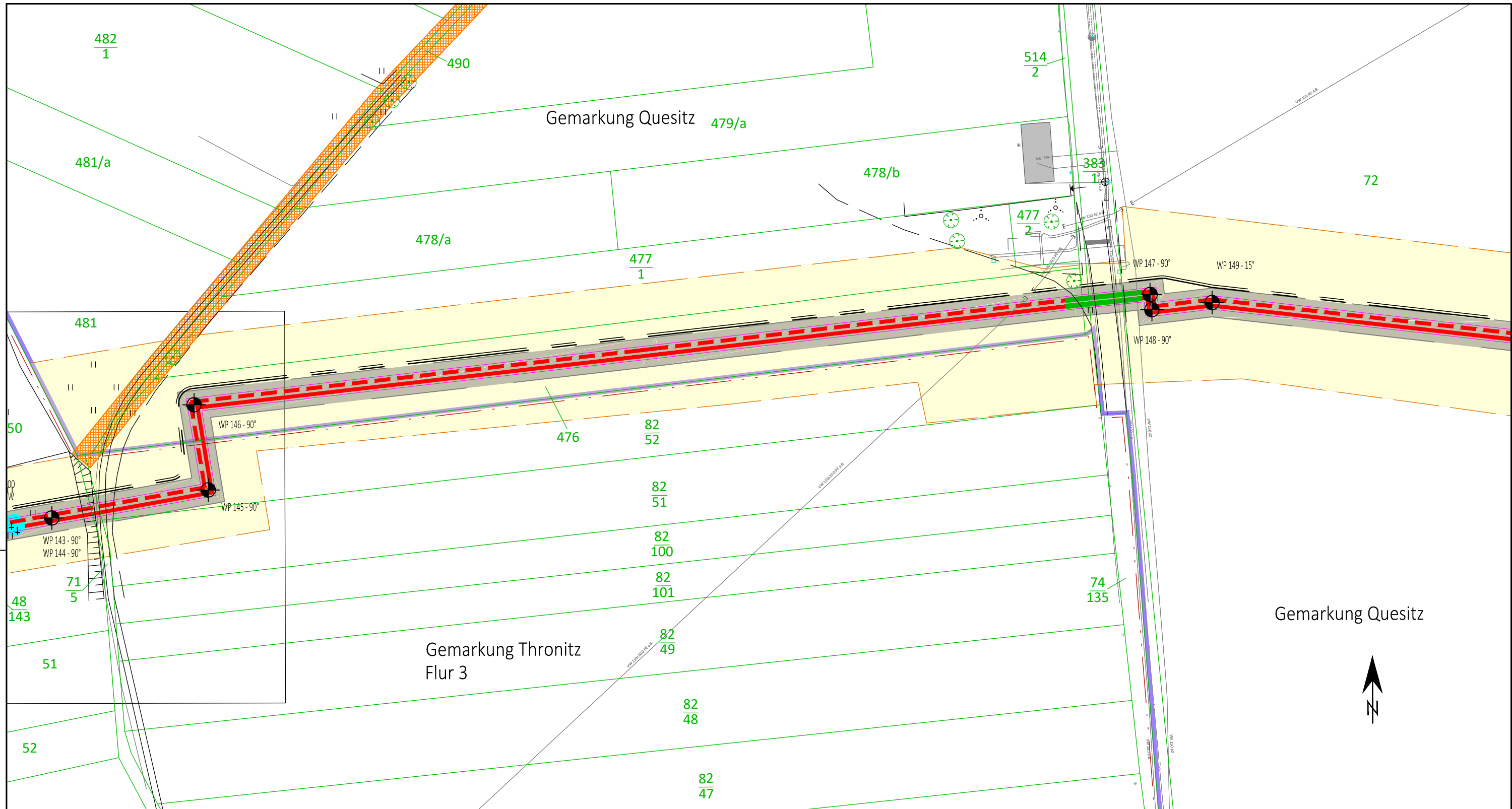

Legende Planung Netz Leipzig:

- 2x Fernwärme DN700/900 - erdverlegt
- 2x Fernwärme DN700/900 - im Schutzrohr
- 2x SRV-G 4x14 tc
- Trasse Wasserstoffleitung DN400 + KSR
- Bauwerke Fernwärme - Start-/Zielgrube
- Wendepunkt Trasse WP 1 - 90°
- temporärer Arbeitsbereich
- Schutzstreifen
- Zufahrten
- AA
- KVS
- EL
- EW

Planungsgrundlage Bestand:
 Staatsbetrieb Geobasisinformation und Vermessung Sachsen (GeoSN);
 Lagebezug: ETRS89_UTM33; EPSG 25833 / Höhenangaben: DHHN92

Für die in den Planunterlagen dargestellten Fremdanlagen und Katastersituation
 übernimmt die Vorhabenträgerin auf Vollständigkeit und Lagegenauigkeit keine
 Gewähr.

2023	Datum	Name	Rev.	Änderung	Datum	Name
gezeichnet			01			
bearbeitet	15.03.	Rein.	02			
geprüft	15.03.	Preuhs	03			

Länge 9. BA: Trasse = 1 320,0m
 WP143 - 8,0m bis WP149 + 74,0m = 419,0m

DN: KMR 700/900
 DP: 25 bar
 Schutzstreifen: 7,5m

Kreis: **Landkreis Leipzig**
 Stadt/Gemeinde: **Markranstädt**
 Gemarkung: **Thronitz / Quesitz**

Trassierung / Bauplanerstellung: Originalmaßstab des Katasterplanes: ALK

ECW
 Unabhängig beratende und planende Ingenieurgesellschaft mbH

Bemerkungen :

Generalplaner



im Auftrag der



IAW - Industrielle Abwärme
 Errichtung und Betrieb einer Fernwärmetrasse Leuna-Kulkwitz
 Projektnummer: LSW_NL_008

Trassierungsplan / Lage
 Maßstab 1 : 1.000

Freigabe des Planes durch Vorhabenträgerin :

Leipzig, den 15.03.2023

Ort, Datum, Unterschrift

i. V. Claudia Friedrich
 Abteilungsleiterin Planung/ Bau

i. A. Daniel Töpfer
 Teamleiter Planung/ Bau Wärme

Blatt Nr.:

GB 042

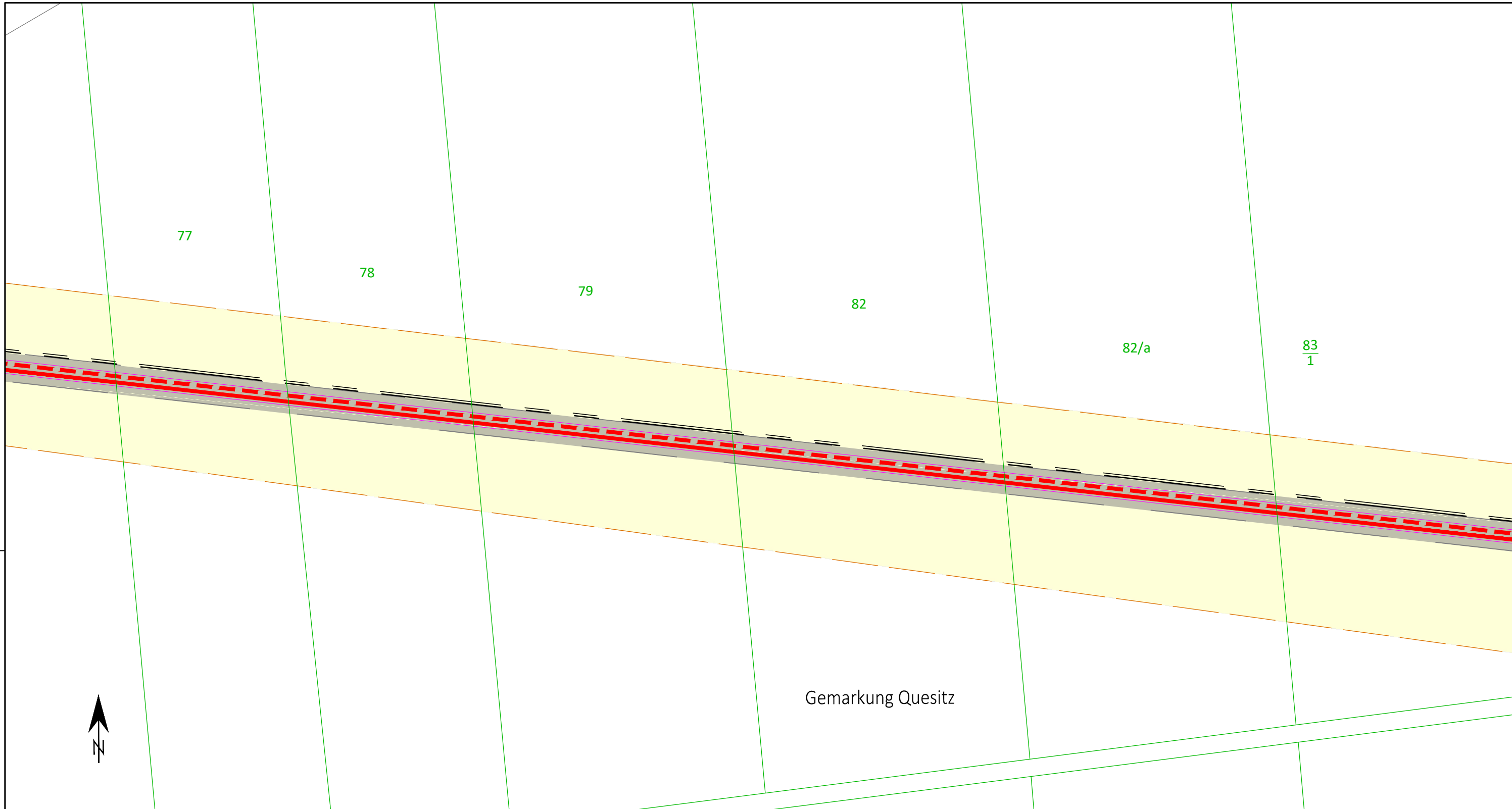

Gemarkung Quesitz

Legende Planung Netz Leipzig:

- 2x Fernwärme DN700/900 - erdverlegt
- 2x Fernwärme DN700/900 - im Schutzrohr
- 2x SRV-G 4x14 tc
- Trasse Wasserstoffleitung DN400 + KSR
- Bauwerke Fernwärme - Start-/Zielgrube
- Wendepunkt Trasse WP 1 - 90°
- temporärer Arbeitsbereich
- Schutzstreifen
- Zufahrten
- AA
- KVS
- EL
- EW

Planungsgrundlage Bestand:
Staatsbetrieb Geobasisinformation und Vermessung Sachsen (GeoSN);
Lagebezug: ETRS89_UTM33; EPSG 25833 / Höhenangaben: DHHN92

Für die in den Planunterlagen dargestellten Fremdanlagen und Katastersituation
übernimmt die Vorhabenträgerin auf Vollständigkeit und Lagegenauigkeit keine
Gewähr.

2023	Datum	Name	Rev.	Änderung	Datum	Name
gezeichnet			01			
bearbeitet	15.03.	Rein.	02			
geprüft	15.03.	Preuhs	03			

Länge 9. BA: Trasse = 1 701,0m
WP149 + 74,0m bis WP149 + 455,0m = 381,0m

DN: KMR 700/900
DP: 25 bar
Schutzstreifen: 7,5m

Kreis: Landkreis Leipzig
Stadt/Gemeinde: Markranstädt
Gemarkung: Quesitz

Trassierung / Bauplanerstellung: **ECW**
Unabhängig beratende und
planende Ingenieurgesellschaft mbH

Originalmaßstab
des Katasterplanes: ALK

Bemerkungen :

Generalplaner



IAW - Industrielle Abwärme
Errichtung und Betrieb einer Fernwärmetrasse Leuna-Kulkwitz
Projektnummer: LSW_NL_008

Trassierungsplan / Lage
Maßstab 1 : 1.000

Freigabe des Planes durch Vorhabenträgerin:
Leipzig, den 15.03.2023 i. A. Daniel Töpfer
Ort, Datum, Unterschrift i. V. Claddia Friedrich i. A. Daniel Töpfer
Abteilungsleiterin Planung/ Bau Teamleiter Planung/ Bau Wärme

Blatt Nr.: GB 043

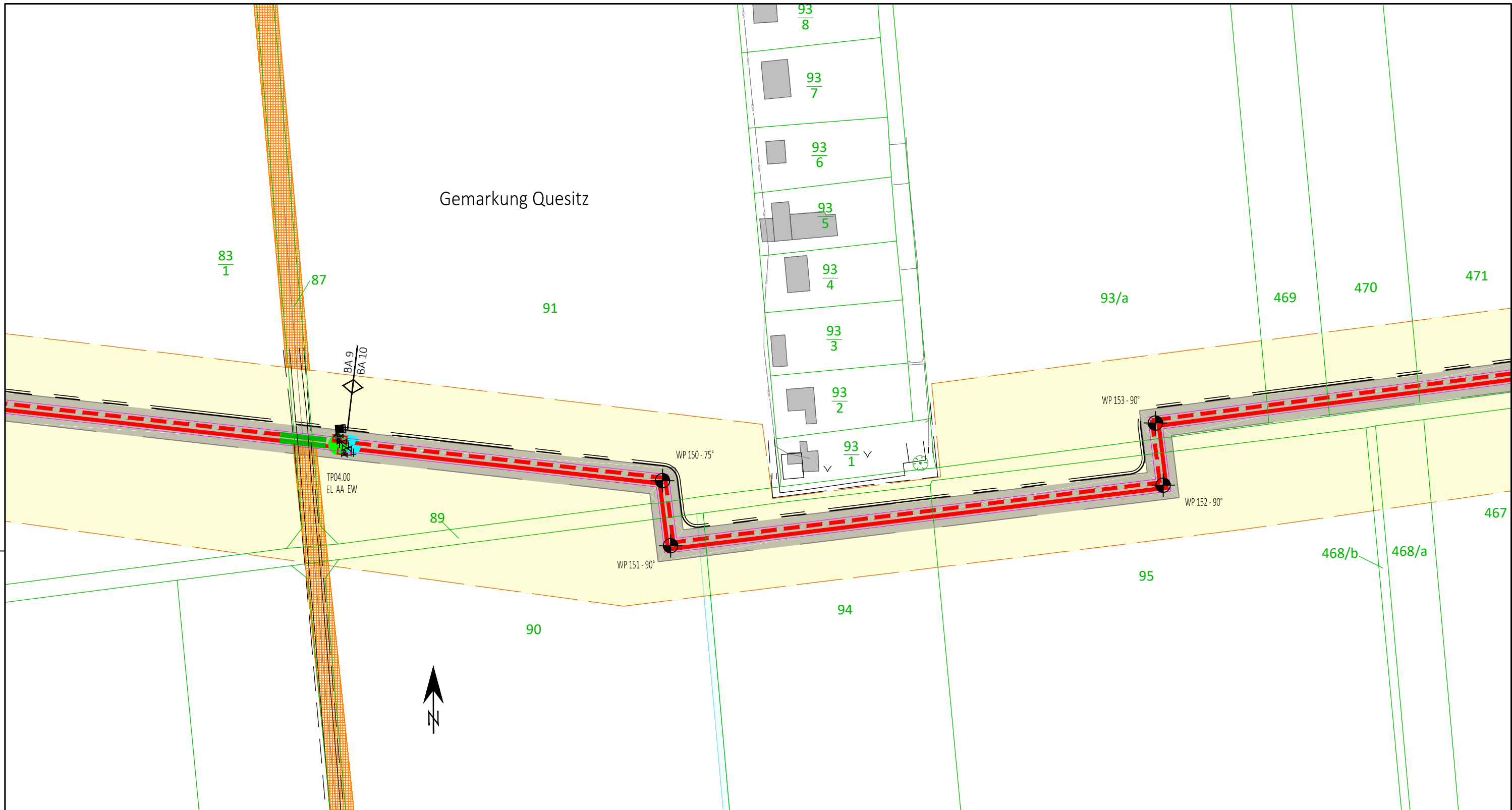

Legende Planung Netz Leipzig:

- 2x Fernwärme DN700/900 - erdverlegt
- 2x Fernwärme DN700/900 - im Schutzrohr
- 2x SRV-G 4x14 tc
- Trasse Wasserstoffleitung DN400 + KSR
- Bauwerke Fernwärme - Start-/Zielgrube
- Wendepunkt Trasse
- temporärer Arbeitsbereich
- Schutzstreifen
- Zufahrten
- TP15.00 Trassenpunkt
- AA
- KVS
- EL
- EW

Planungsgrundlage Bestand:
 Staatsbetrieb Geobasisinformation und Vermessung Sachsen (GeoSN);
 Lagebezug: ETRS89_UTM33; EPSG 25833 / Höhenangaben: DHHN92

Für die in den Planunterlagen dargestellten Fremdanlagen und Katastersituation
 übernimmt die Vorhabenträgerin auf Vollständigkeit und Lagegenauigkeit keine
 Gewähr.

2023	Datum	Name	Rev.	Änderung	Datum	Name
gezeichnet			01			
bearbeitet	15.03.	Rein.	02			
geprüft	15.03.	Preuhs	03			

Länge 9. BA: Trasse = 1 784,0m
 WP150 - 166,0m bis WP150 - 83,0m = 83,0m
 Länge 10. BA: Trasse = 332,0m
 WP150 - 83,0m bis WP153 + 85,0m = 332,0m

DN: KMR 700/900
 DP: 25 bar
 Schutzstreifen: 7,5m

Kreis: Landkreis Leipzig
 Stadt/Gemeinde: Markranstädt
 Gemarkung: Quesitz

Trassierung / Bauplanerstellung: Originalmaßstab des Katasterplanes: ALK

ECW
 Unabhängig beratende und
 planende Ingenieurgesellschaft mbH

Bemerkungen :

Generalplaner



im Auftrag der



IAW - Industrielle Abwärme
 Errichtung und Betrieb einer Fernwärmetrasse Leuna-Kulkwitz
 Projektnummer: LSW_NL_008

Trassierungsplan / Lage
 Maßstab 1 : 1.000

Freigabe des Planes durch Vorhabenträgerin:

Leipzig, den 15.03.2023

Ort, Datum, Unterschrift

i. V. Claudia Friedrich

Abteilungsleiterin Planung/ Bau

i. A. Daniel Töpfer

Teamleiter Planung/ Bau Wärme

Bl. Nr.:

GB 044

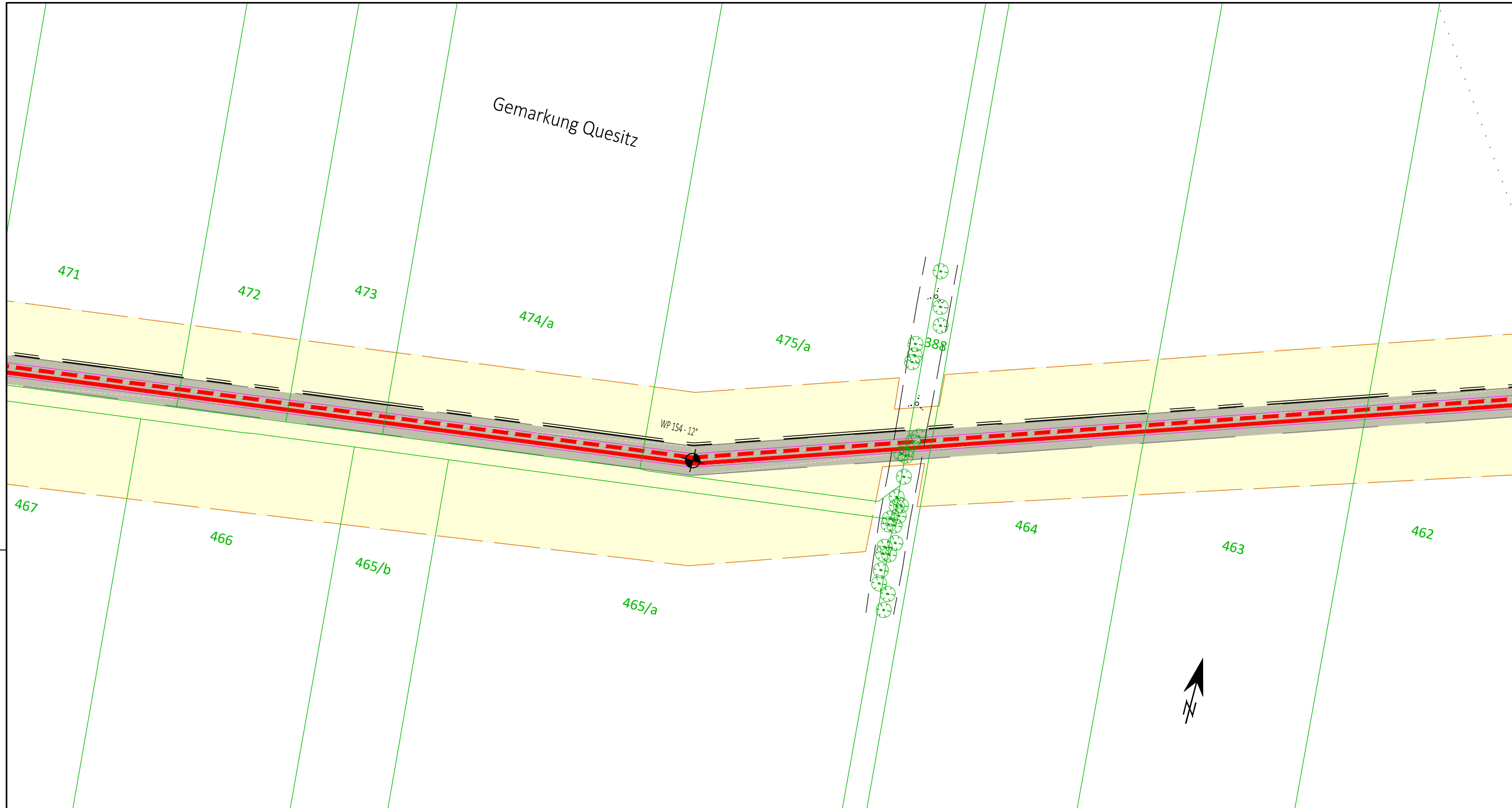

Legende Planung Netz Leipzig:

- 2x Fernwärme DN700/900 - erdverlegt
- 2x Fernwärme DN700/900 - im Schutzrohr
- 2x SRV-G 4x14 tc
- Trasse Wasserstoffleitung DN400 + KSR
- Bauwerke Fernwärme - Start-/Zielgrube
- Wendepunkt Trasse
- temporärer Arbeitsbereich
- Schutzstreifen
- Zufahrten
- AA
- KVS
- EL
- EW

Planungsgrundlage Bestand:
 Staatsbetrieb Geobasisinformation und Vermessung Sachsen (GeoSN);
 Lagebezug: ETRS89_UTM33; EPSG 25833 / Höhenangaben: DHHN92

Für die in den Planunterlagen dargestellten Fremdanlagen und Katastersituation übernimmt die Vorhabenträgerin auf Vollständigkeit und Lagegenauigkeit keine Gewähr.

2023	Datum	Name	Rev.	Änderung	Datum	Name
gezeichnet			01			
bearbeitet	15.03.	Rein.	02			
geprüft	15.03.	Preuhs	03			

Länge 10. BA: Trasse = 709,0m
 WP154 - 173,0m bis WP154 + 204,0m = 377,0m

DN: KMR 700/900
 DP: 25 bar
 Schutzstreifen: 7,5m

Kreis: **Landkreis Leipzig**
 Stadt/Gemeinde: **Markranstädt Quesitz**

Trassierung / Bauplanerstellung:
ECW
 Unabhängig beratende und planende Ingenieurgesellschaft mbH

Bemerkungen :

ECW GmbH

Netz Leipzig

im Auftrag der

Leipziger Stadtwerke

IAW - Industrielle Abwärme
 Errichtung und Betrieb einer Fernwärmetrasse Leuna-Kulkwitz
 Projektnummer: LSW_NL_008

Trassierungsplan / Lage
 Maßstab 1 : 1.000

Freigabe des Planes durch Vorhabenträgerin:
 Leipzig, den 15.03.2023

[Signature]
 Ort, Datum, Unterschrift
 i. V. Claudia Friedrich
 Abteilungsleiterin Planung/ Bau

[Signature]
 Blatt Nr.: **GB 045**
 i. A. Daniel Töpfer
 Teamleiter Planung/ Bau Wärme

LSW_NL_008_GB.dwg

Z:\Netz Leipzig\Geobasis\NL_008\10. BA\Trasse von Leuna-Leipzig\LEST\LEST03\LEST03_2_LPW_KUP3_Einmündigung\Trassierungsplanung\Trassierungsplanung\LSW_NL_008_GB.dwg

Anschluß-BI-GB 44

Anschluß-BI-GB 46

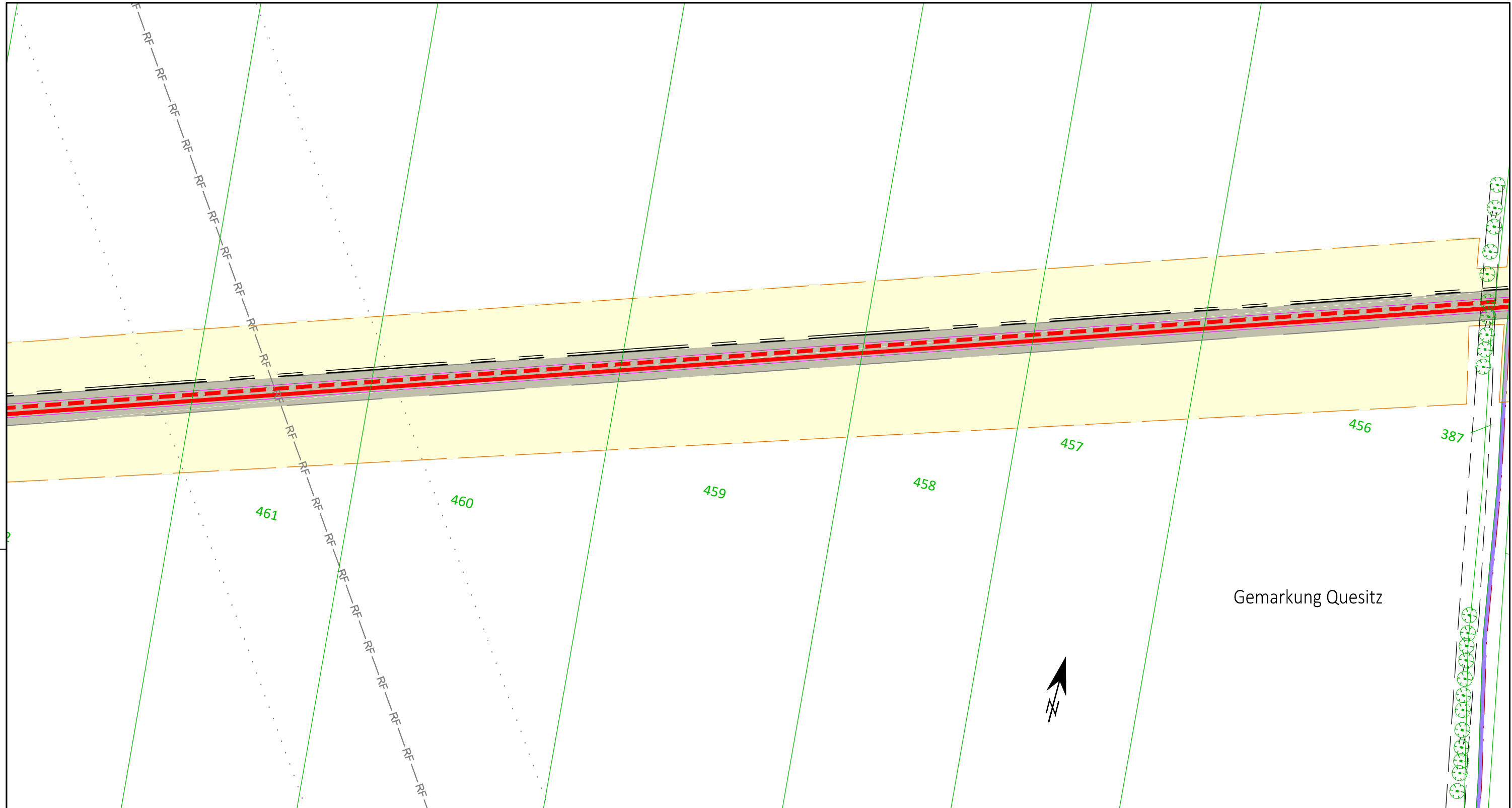

Z:\NetzLeipzig\Geo\GIS\NL_008\RF-Trasse von Leuna-Leipzig_2_LPZ\KUP3_Einmündung\RF-Trasse\Planung\Trassierungsplan\Trassierungsplan_NL_008_GB.dwg

Legende Planung Netz Leipzig:

- 2x Fernwärme DN700/900 - erdverlegt
- 2x Fernwärme DN700/900 - im Schutzrohr
- 2x SRV-G 4x14 tc
- Trasse Wasserstoffleitung DN400 + KSR
- Bauwerke Fernwärme - Start-/Zielgrube
- WP 1 - 90° Wendepunkt Trasse
- temporärer Arbeitsbereich
- Schutzstreifen
- Zufahrten
- AA
- KVS
- EL
- EW

TP15.00 Trassenpunkt

Planungsgrundlage Bestand:
 Staatsbetrieb Geobasisinformation und Vermessung Sachsen (GeoSN);
 Lagebezug: ETRS89_UTM33; EPSG 25833 / Höhenangaben: DHHN92

Für die in den Planunterlagen dargestellten Fremdanlagen und Katastersituation übernimmt die Vorhabenträgerin auf Vollständigkeit und Lagegenauigkeit keine Gewähr.

2023	Datum	Name	Rev.	Änderung	Datum	Name
gezeichnet			01			
bearbeitet	15.03.	Rein.	02			
geprüft	15.03.	Preuhs	03			

Länge 10. BA: Trasse = 1 087,0m
 WP154 + 204,0m bis WP155 + 582,0m = 378,0m

DN: KMR 700/900
 DP: 25 bar
 Schutzstreifen: 7,5m

Kreis: Landkreis Leipzig
 Stadt/Gemeinde: Markranstädt
 Gemarkung: Quesitz

Originalmaßstab des Katasterplanes: ALK

Trassierung / Bauplanerstellung:

ECW
 Unabhängig beratende und planende Ingenieurgesellschaft mbH

Bemerkungen :

Generalplaner
 ECW GmbH

Netz Leipzig

im Auftrag der
Leipziger Stadtwerke

IAW - Industrielle Abwärme
 Errichtung und Betrieb einer Fernwärmetrasse Leuna-Kulkwitz
 Projektnummer: LSW_NL_008

Trassierungsplan / Lage
 Maßstab 1 : 1.000

Freigabe des Planes durch Vorhabenträgerin:
 Leipzig, den 15.03.2023
 Ort, Datum, Unterschrift

i. V. Claudia Friedrich
 Abteilungsleiterin Planung/ Bau

i. A. Daniel Topfer
 Teamleiter Planung/ Bau Wärme

Blatt Nr.: **GB 046**

LSW_NL_008_GB.dwg

Anschluß-BI-GB 4/5

Anschluß-BI-GB 4/7

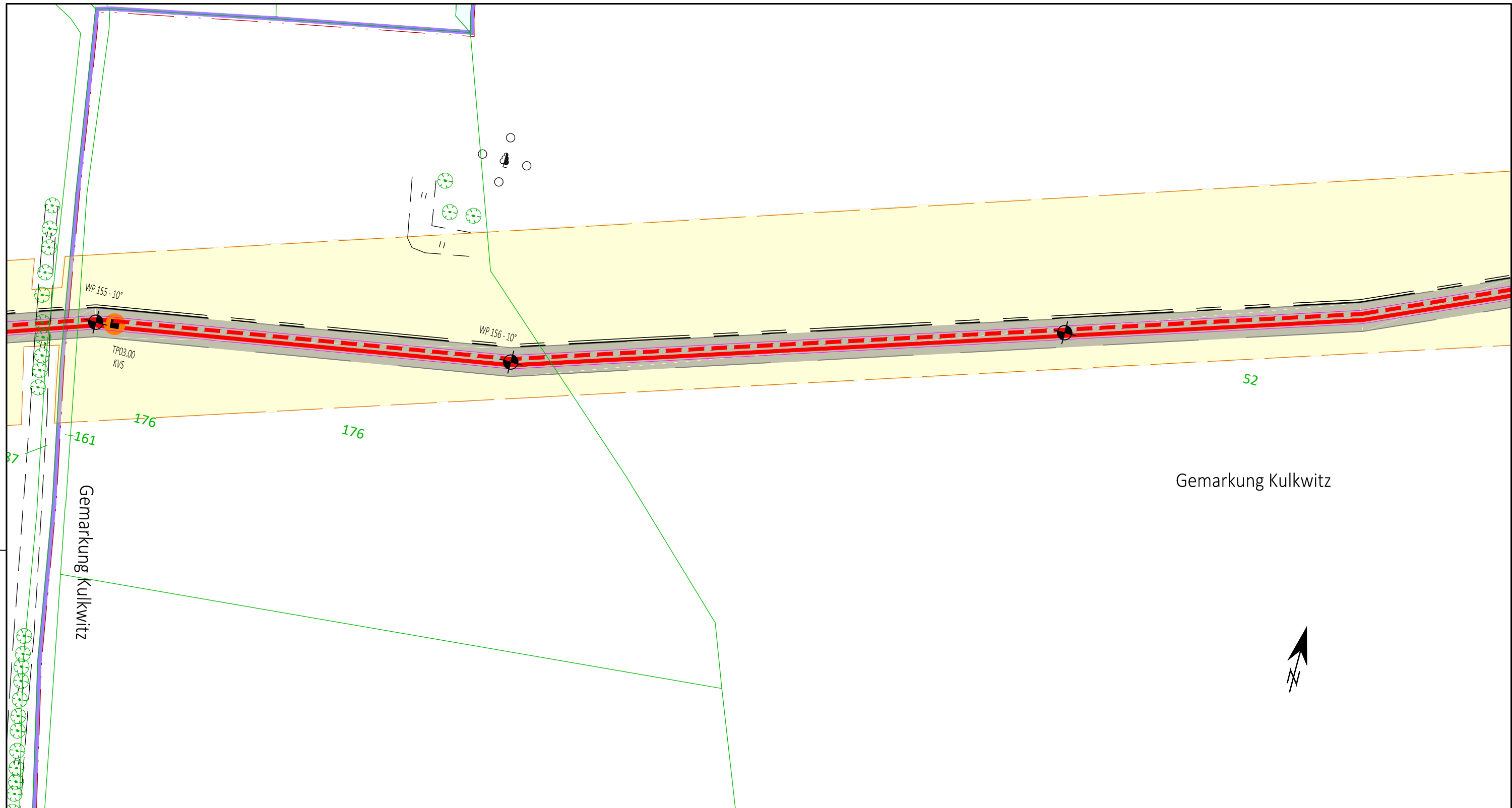

Legende Planung Netz Leipzig:

- 2x Fernwärme DN700/900 - erdverlegt
- 2x Fernwärme DN700/900 - im Schutzrohr
- 2x SRV-G 4x14 tc
- Trasse Wasserstoffleitung DN400 + KSR
- Bauwerke Fernwärme - Start-/Zielgrube
- Wendepunkt Trasse
- temporärer Arbeitsbereich
- Schutzstreifen
- Zufahrten
- TP15.00 Trassenpunkt
- AA
- KVS
- EL
- EW

Planungsgrundlage Bestand:
 Staatsbetrieb Geobasisinformation und Vermessung Sachsen (GeoSN);
 Lagebezug: ETRS89_UTM33; EPSG 25833 / Höhenangaben: DHHN92

Für die in den Planunterlagen dargestellten Fremdanlagen und Katastersituation übernimmt die Vorhabenträgerin auf Vollständigkeit und Lagegenauigkeit keine Gewähr.

2023	Datum	Name	Rev.	Änderung	Datum	Name
gezeichnet			01			
bearbeitet	15.03.	Rein.	02			
geprüft	15.03.	Preuhs	03			

Länge 10. BA: Trasse = 1 464,0m
 WP155 - 15,0m bis WP156 + 253,0m = 377,0m

DN: KMR 700/900	Kreis: Landkreis Leipzig
DP: 25 bar	Stadt/Gemeinde: Markranstädt
Schutzstreifen: 7,5m	Gemarkung: Kulkwitz

Trassierung / Bauplanerstellung: **ECW**
 Unabhängig beratende und planende Ingenieurgesellschaft mbH

Originalmaßstab des Katasterplanes: ALK

Bemerkungen :

Generalplaner: **ECW GmbH**

im Auftrag der: **Netz Leipzig** / **Leipziger Stadtwerke**

IAW - Industrielle Abwärme
 Errichtung und Betrieb einer Fernwärmetrasse Leuna-Kulkwitz
 Projektnummer: LSW_NL_008

Trassierungsplan / Lage
 Maßstab 1 : 1.000

Freigabe des Planes durch Vorhabenträgerin:
 Leipzig, den 15.03.2023

Ort, Datum, Unterschrift: *[Signature]*
 i. V. Claudia Friedrich
 Abteilungsleiterin Planung/ Bau

Blatt-Nr.: **GB 047**
 i. A. Daniel Töpfer
 Teamleiter Planung/ Bau Wärme

ANSCHLUß-BL. GB 46 (left) / ANSCHLUß-BL. GB 48 (right)

Z:\Netz Leipzig\Geobasis\LSW_NL_008\10. BA\Trasse von Leuna-Leipzig_2_LP03.00_03_Einmündigung\1. Entwurf\Planung\Trassierungsplanung\Trassierungsplanung\LSW_NL_008_Gebäude.dwg

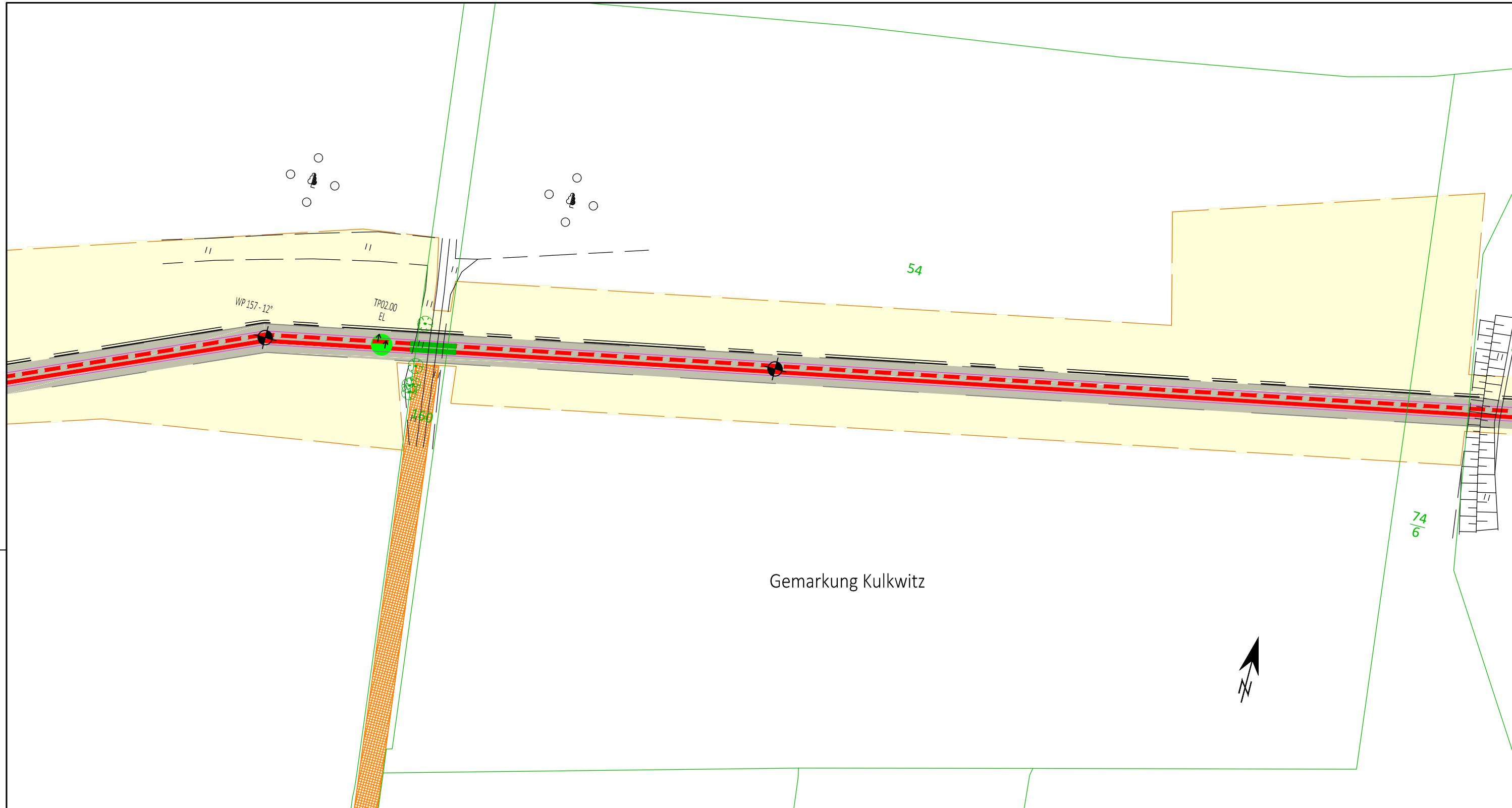

Gemarkung Kulkwitz



Z:\Netze\Leipzig\Geobasis\NL_008\TP-Trasse von Leuna-Leipzig_LEISTUNGSSTUFEN_2_DWG.dwg - Einmündung: "Fortbewegungsbereich" - Entwurfsphase: "Beschreibung" - Datum: "15.03.2023" - Geobasis: "GeoSN"

Legende Planung Netz Leipzig:

- 2x Fernwärme DN700/900 - erdverlegt
- 2x Fernwärme DN700/900 - im Schutzrohr
- 2x SRV-G 4x14 tc
- Trasse Wasserstoffleitung DN400 + KSR
- Bauwerke Fernwärme - Start-/Zielgrube
- Wendepunkt Trasse
- temporärer Arbeitsbereich
- Schutzstreifen
- Zufahrten
- AA
- KVS
- EL
- EW

TP15.00 Trassenpunkt

Planungsgrundlage Bestand:
Staatsbetrieb Geobasisinformation und Vermessung Sachsen (GeoSN);
Lagebezug: ETRS89_UTM33; EPSG 25833 / Höhenangaben: DHHN92

Für die in den Planunterlagen dargestellten Fremdanlagen und Katastersituation übernimmt die Vorhabenträgerin auf Vollständigkeit und Lagegenauigkeit keine Gewähr.

2023	Datum	Name	Rev.	Änderung	Datum	Name
gezeichnet			01			
bearbeitet	15.03.	Rein.	02			
geprüft	15.03.	Preuhs	03			

Länge 10. BA: Trasse = 1 659,0m
WP157 - 60,0m bis WP157 + 134,0m = 195,0m

DN: KMR 700/900
DP: 25 bar
Schutzstreifen: 7,5m

Kreis: Landkreis Leipzig
Stadt/Gemeinde: Markranstädt
Gemarkung: Kulkwitz

Trassierung / Bauplanerstellung: **ECW**
Unabhängig beratende und planende Ingenieurgesellschaft mbH

Originalmaßstab des Katasterplanes: ALK

Bemerkungen :

Generalplaner ECW GmbH

Netz Leipzig

im Auftrag der **Leipziger Stadtwerke**

IAW - Industrielle Abwärme
Errichtung und Betrieb einer Fernwärmetrasse Leuna-Kulkwitz
Projektnummer: LSW_NL_008

Trassierungsplan / Lage
Maßstab 1 : 1.000

Freigabe des Planes durch Vorhabenträgerin : Blatt Nr.: **GB 048**

Leipzig, den 15.03.2023
Ort, Datum, Unterschrift

i.V. Claudia Friedrich
Abteilungsleiterin Planung/ Bau

i. A. Daniel Töpfer
Teamleiter Planung/ Bau Wärme

LSW_NL_008_GB.dwg

Anschluß-BI-GB 47

Anschluß-BI-GB 49

