

**Zeichenerklärung**

zu erwerbende Fläche für Radweg 

345/7	m <sup>2</sup>
-------	----------------

vorübergehend in Anspruch zu nehmende Fläche 

1.15.1	114 m <sup>2</sup>
--------	--------------------

zu erwerbende Fläche für LBP

Gemarkungsgrenze

Flurstücksgrenze außerhalb / innerhalb des Baufeldes

Flurstücksnummer

Flur / Flurstück / Größe des Flurstückes  
Nr. des Grunderwerbsverzeichnisses  
1. Nr. des Grunderwerbsplanes  
15. Nr. des betroffenen Flurstückes  
1. Teilfläche eines Flurstückes

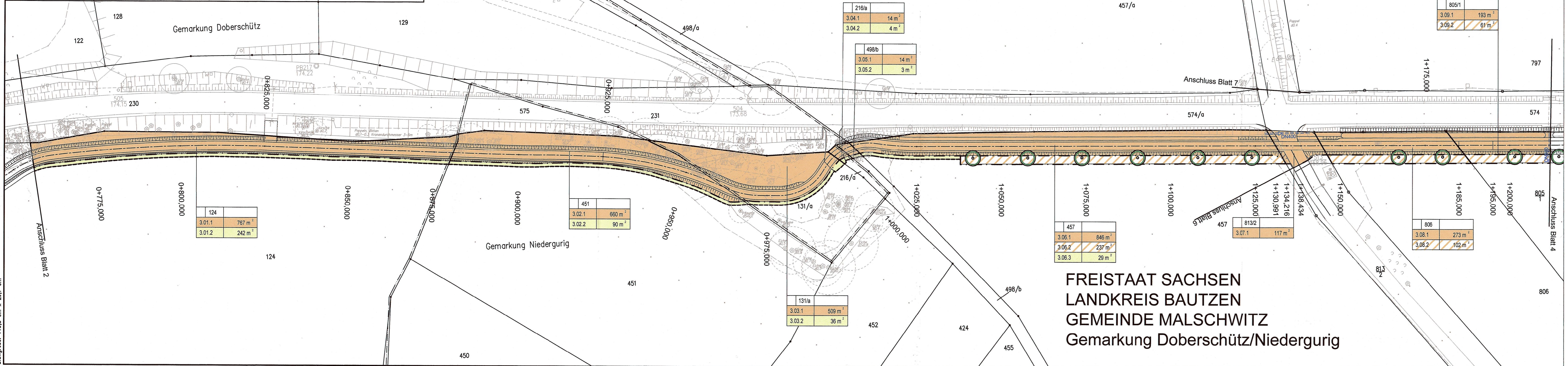

FREISTAAT SACHSEN  
 LANDKREIS BAUTZEN  
 GEMEINDE MALSCHWITZ  
 Gemarkung Doberschütz/Niedergurig

Grundplan hergestellt: von GEO-METRIK-Ing.Gesellschaft mbH Dresden Bearbeiter: Opitz Datum: 07/07, Nachverm. 08/18 mit Ergänzung. 03/19	Höhenbezug: HN/76 Lagebezug: RD/83 (Bessel)
Entwurfsbearbeitung: <b>TÜVRheinland</b> Genau. Richtig. TÜV Rheinland Verkehrsinfrastruktur GmbH Am Grauen Stein 51105 Köln Tel. 0221 / 806 - 4929	Bearbeitet: Eberwein 30.06.2021 Gezeichnet: Händel 30.06.2021 Geprüft: Eberwein 30.06.2021 Projekt-Nr.: 119010181
Landesamt für Straßenbau und Verkehr NL Bautzen Käthe-Kollwitz-Str. 19, 02625 Bautzen	Bearbeitet: Geprüft: Projekt-Nr.: <b>Olaf Georgie</b> Referatsleiter Planung Straßenbau

Nr.	Art der Änderung	Datum	Zeichen

**FESTSTELLUNGSENTWURF**

LANDESAMT FÜR STRASSENBAU UND VERKEHR **Freistaat SACHSEN** Unterlage / Blatt-Nr.: 10.1 / 3  
 Grunderwerbsplan

S 109 / von NK 4752037 Stat. 0+009 bis NK 4752037 Stat. 1+876  
 PROJIS-Nr.: 000658 Maßstab: 1 : 500

**S 109 - Ausbau Radweg  
 in und südlich Malschwitz, 1. BA**  
 Bau-km 0+750 - 1+200

Aufgestellt:  
  
 Sebastian Thiem  
 Abteilungsleiter  
 Bautzen, den 07.12.2021  
 Landesamt für Straßenbau und Verkehr NL Bautzen

Blattgröße: 113,5 cm x 29,7 cm