

**Geplante Bauzeit: März 2023 bis Juli 2023**

Größe: 1.600mm x 1.250mm  
 Schriftgröße: 126mm  
 Plan tafeln sind mindestens 7 Tage vor Inkrafttreten aufzustellen.

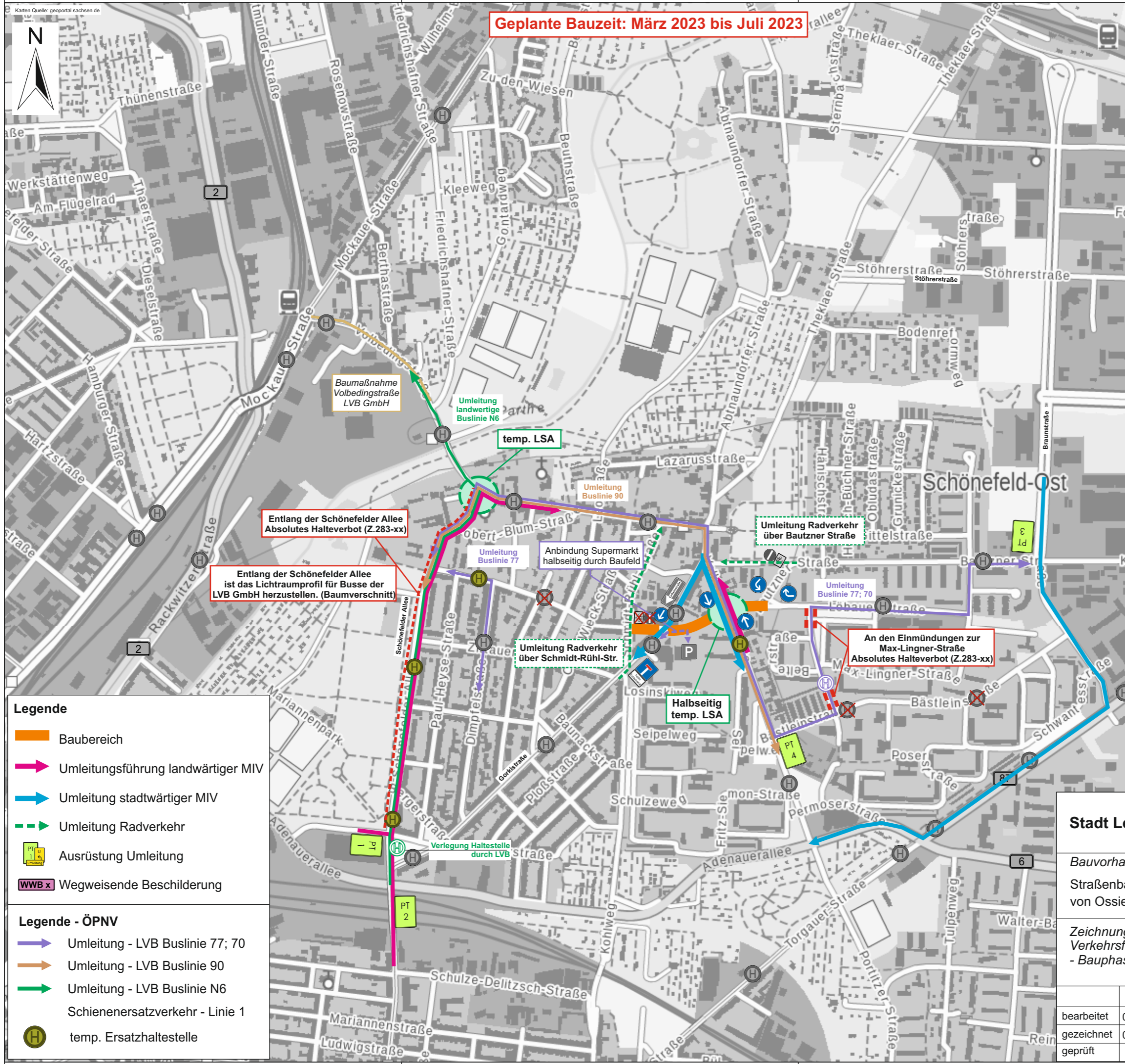
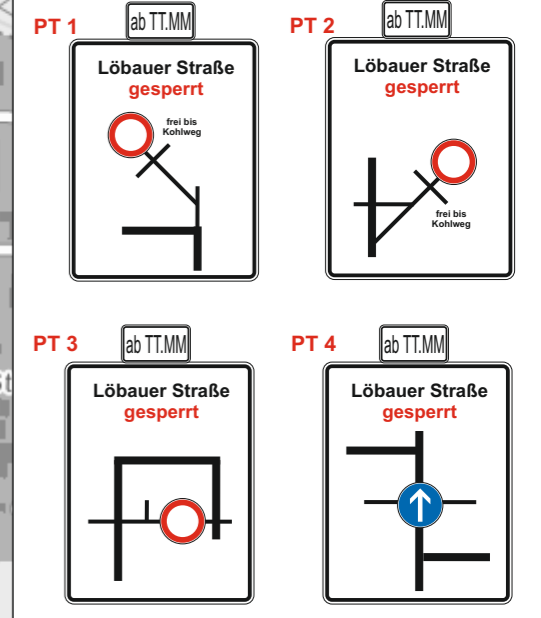
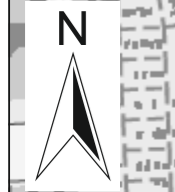

**Bauabschnitt 1.1**  
 Straßenbau  
 - Löbauer Straße zwischen Schmidt-Rühl-Straße und Bauende  
 - Kreuzung Löbauer Straße / Volksgartenstraße unter halbseitiger Sperrung  
 - Erreichbarkeit Parkplatz REWE durch Baufeld

**Umleitung der Buslinien 90; 77; 70 und N6**  
 - LVB Linie 90 -> in beiden Richtungen über Volksgartenstraße - Ossietzkystraße - Schönefelder Allee  
 - LVB Linie 70; 77 -> in beiden Richtungen über Max-Lingner-Straße - Bästleinstraße - Volksgartenstr. - Ossietzkystraße - Schönefelder Allee  
 - LVB Linie N6 -> in Richtung Mockau ab Stannebeinplatz über Schönefelder Allee - Volbedingstraße. In Richtung Zentrum über normale Wegführung

- Legende**
- Baubereich
  - Umleitungsführung landwärtiger MIV
  - Umleitung stadtwärtiger MIV
  - Umleitung Radverkehr
  - Ausrüstung Umleitung
  - Wegweisende Beschilderung
- Legende - ÖPNV**
- Umleitung - LVB Buslinie 77; 70
  - Umleitung - LVB Buslinie 90
  - Umleitung - LVB Buslinie N6
  - Schienenersatzverkehr - Linie 1
  - temp. Ersatzhaltestelle

**Stadt Leipzig - Verkehrs- und Tiefbauamt**

Stadt Leipzig

*Bauvorhaben:*  
 Straßenbau Gorkistraße von Ossietzkystraße bis Kohlweg

*Zeichnung:*  
 Verkehrsführung während der Bauzeit (Kfz-Verkehr)  
 - Bauphase 1 - Bauabschnitt 1.1 - voraussichtlich 2023

	Datum	Name	Maßstab	Änd.-Nr.	Blatt-Nr.
bearbeitet	09.08.2021	Menzer	ohne	00	1.1
gezeichnet	09.08.2021	Menzer			
geprüft					

**WWB x** Anpassung stationäre Wegweiser

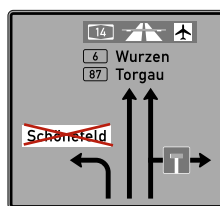

WWB 12



WWB 13

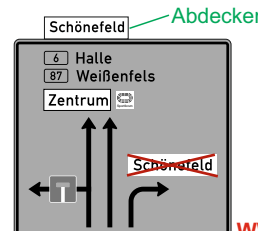

WWB 14

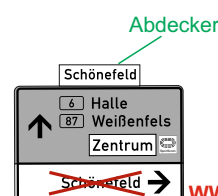

WWB 15

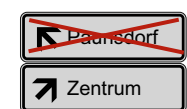

WWB 16

Größe: 1.600mm x 1.250mm

Schriftgröße: 126mm

Plattafeln sind mindestens 7 Tage vor Inkrafttreten aufzustellen.

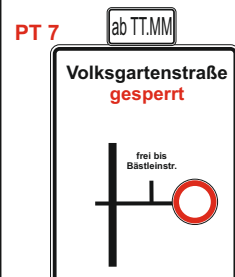
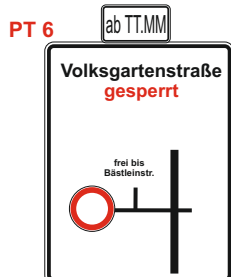
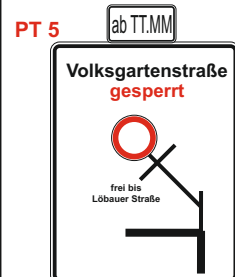

**Geplante Bauzeit: Juli 2023 bis Dezember 2023**

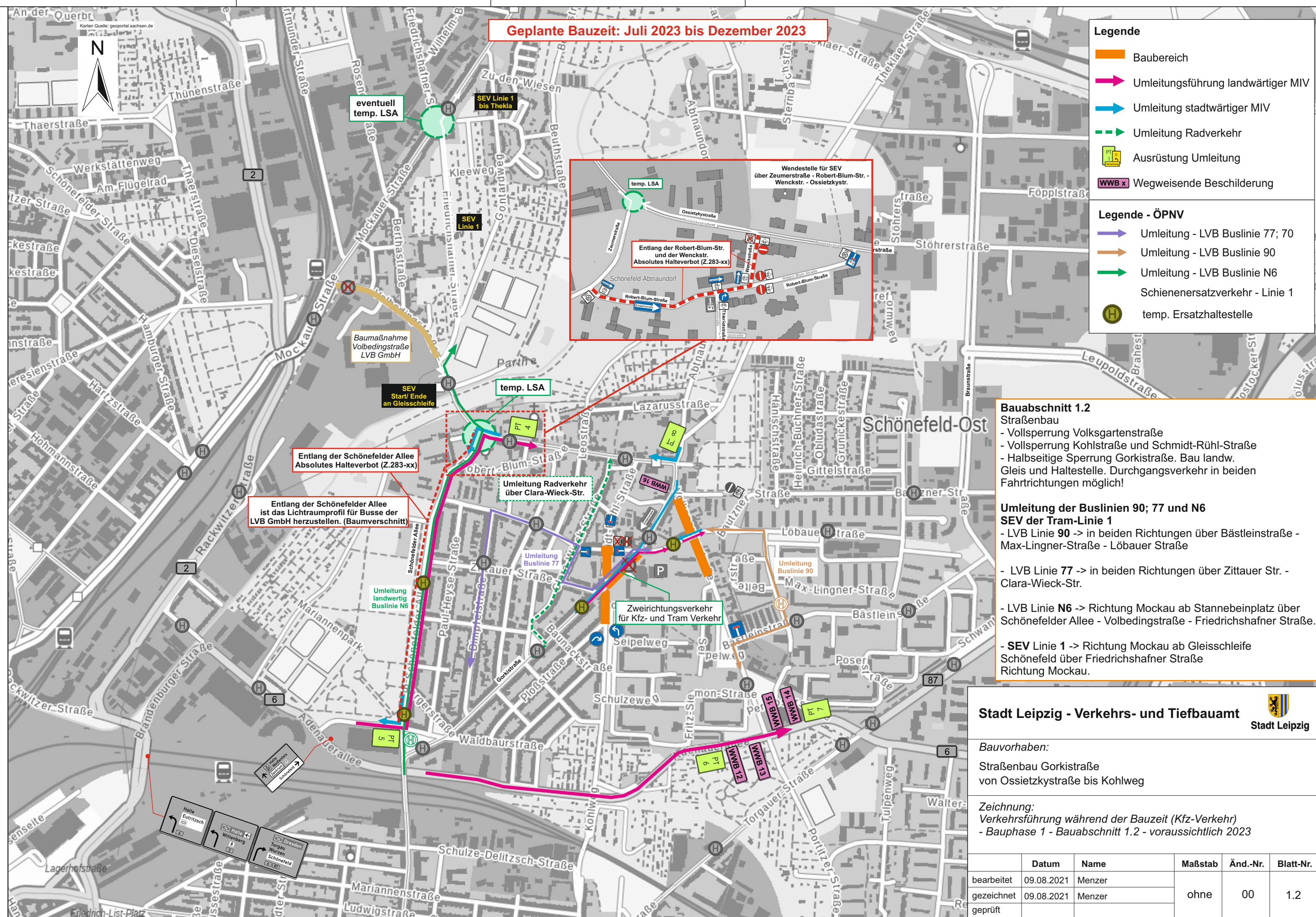

- Legende**
- █ Baubereich
  - Umleitungsführung landwärtiger MIV
  - Umleitung stadtwärtiger MIV
  - Umleitung Radverkehr
  - PT 1 Ausrüstung Umleitung
  - WWB x Wegweisende Beschilderung

- Legende - ÖPNV**
- Umleitung - LVB Buslinie 77; 70
  - Umleitung - LVB Buslinie 90
  - Umleitung - LVB Buslinie N6
  - H Schienenersatzverkehr - Linie 1
  - H temp. Ersatzhaltestelle

**Baubereich 1.2**  
 Straßenbau  
 - Vollsperrung Volksgartenstraße  
 - Vollsperrung Kohlstraße und Schmidt-Rühl-Straße  
 - Halbseitige Sperrung Gorkistraße. Bau landw. Gleis und Haltestelle. Durchgangsverkehr in beiden Fahrrichtungen möglich!

**Umleitung der Buslinien 90; 77 und N6**  
**SEV der Tram-Linie 1**  
 - LVB Linie 90 -> in beiden Richtungen über Bästleinstraße - Max-Lingner-Straße - Löbauer Straße  
 - LVB Linie 77 -> in beiden Richtungen über Zittauer Str. - Clara-Wieck-Str.  
 - LVB Linie N6 -> Richtung Mockau ab Stannebeinplatz über Schönefelder Allee - Volbedingstraße - Friedrichshafner Straße.  
 - SEV Linie 1 -> Richtung Mockau ab Gleisschleife Schönefeld über Friedrichshafner Straße Richtung Mockau.

**Stadt Leipzig - Verkehrs- und Tiefbauamt**

**Bauvorhaben:**  
 Straßenbau Gorkistraße  
 von Ossietzkystraße bis Kohlweg

**Zeichnung:**  
 Verkehrsführung während der Bauzeit (Kfz-Verkehr)  
 - Bauphase 1 - Baubereich 1.2 - voraussichtlich 2023

	Datum	Name	Maßstab	Änd.-Nr.	Blatt-Nr.
bearbeitet	09.08.2021	Menzer	ohne	00	1.2
gezeichnet	09.08.2021	Menzer			
geprüft					

**Geplante Bauzeit: März 2024 bis April 2024**

Größe: 1.600mm x 1.250mm  
 Schriftgröße: 126mm  
 Plankarten sind mindestens 7 Tage vor Inkrafttreten aufzustellen.

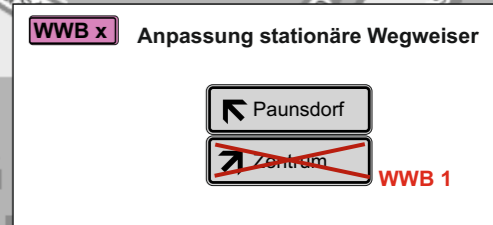
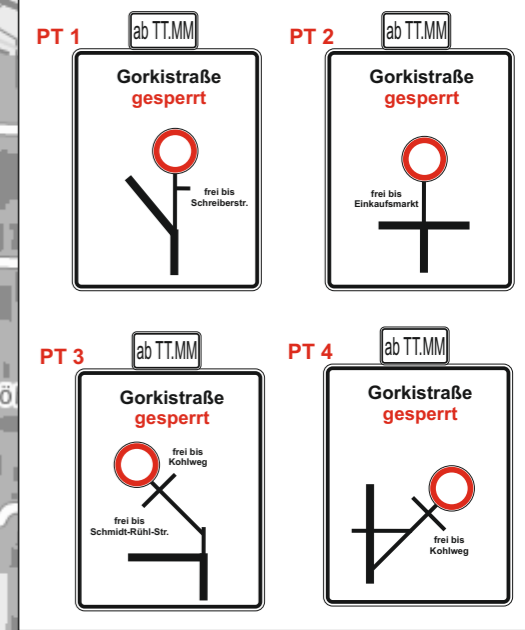

**Bauabschnitt 2.1**  
 Straßenbau  
 - Vollsperrung Knotenpunkt Gorkistraße / Löbauer Straße  
 - Aufhebung Einbahnstraße nördliche Gorkistraße für Anliegerverkehr

**Umleitung der Buslinien 90; 77; 70 und N6**  
**SEV der Tram-Linie 1**  
 - LVB Linie 90; 70; 77 -> in beiden Richtungen über Volksgartenstr. - Ossietzkystr. - Schönfelder Allee  
 - LVB Linie N6 -> in beiden Richtungen ab Stannebeinplatz über Schönfelder Allee - Volbedingstraße  
 - SEV Linie 1 -> in beiden Richtungen ab Stannebeinplatz über Schönfelder Allee - Volbedingstraße

**Stadt Leipzig - Verkehrs- und Tiefbauamt**

*Bauvorhaben:*  
 Straßenbau Gorkistraße  
 von Ossietzkystraße bis Kohlweg

*Zeichnung:*  
 Verkehrsführung während der Bauzeit (Kfz-Verkehr)  
 - Bauphase 2 - Bauabschnitt 2.1 - voraussichtlich 2024

	Datum	Name	Maßstab	Änd.-Nr.	Blatt-Nr.
bearbeitet	09.08.2021	Menzer	ohne	00	2.1
gezeichnet	09.08.2021	Menzer			
geprüft					

- Legende**
- Baubereich
  - Umleitungsführung landwärtiger MIV
  - Umleitung stadtwärtiger MIV
  - Umleitung Radverkehr
  - Ausrüstung Umleitung
  - Wegweisende Beschilderung
- Legende - ÖPNV**
- Umleitung - LVB Buslinie 77; 70
  - Umleitung - LVB Buslinie 90
  - Umleitung - LVB Buslinie N6
  - Schienenersatzverkehr - Linie 1
  - temp. Ersatzhaltestelle

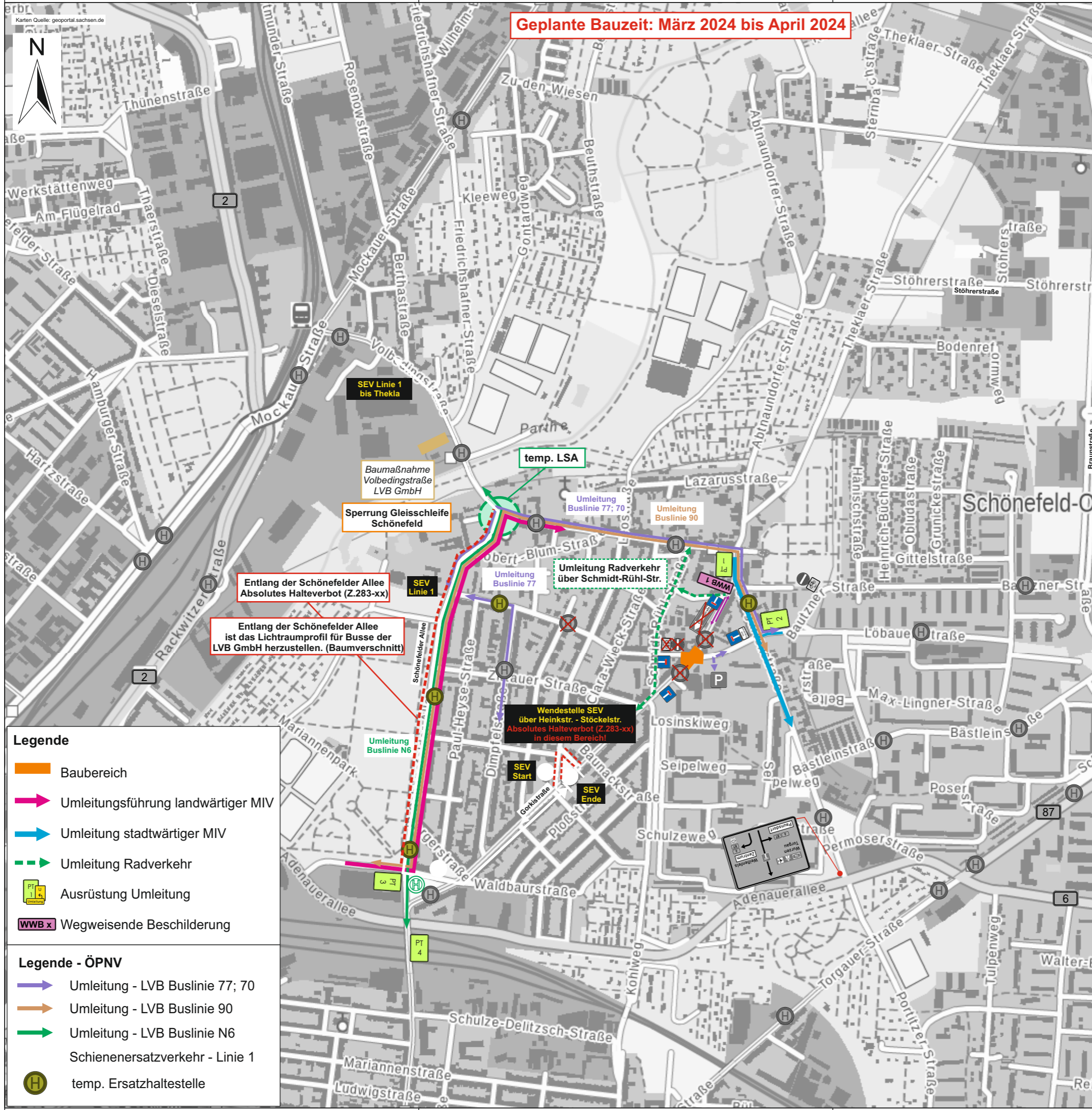

**Geplante Bauzeit: April 2024 bis September 2024**

Größe: 1.600mm x 1.250mm

Schriftgröße: 126mm

Plantafeln sind mindestens 7 Tage vor Inkrafttreten aufzustellen.

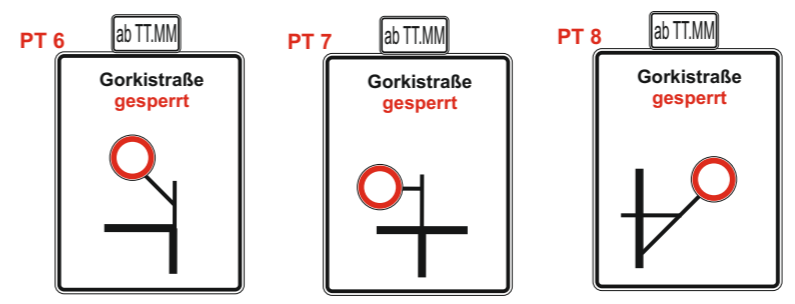

- Legende**
- Baubereich
  - Umleitungsführung landwärtiger MIV
  - Umleitung stadtwärtiger MIV
  - Umleitung Radverkehr
  - Ausrüstung Umleitung
  - Wegweisende Beschilderung
- Legende - ÖPNV**
- Umleitung - LVB Buslinie 77; 70
  - Umleitung - LVB Buslinie 90
  - Umleitung - LVB Buslinie N6
  - Schienenersatzverkehr - Linie 1
  - temp. Ersatzhaltestelle

**Bauabschnitt 2.2**  
 Straßenbau  
 - Vollsperrung Vollbedingstraße (Brückenbau - Parthe)  
 - Vollsperrung nördliche Gorkistraße (zwischen Löbauer Str. und Volksgartenstraße)  
 - Vollsperrung südliche Gorkistraße (zwischen Löbauer Str. und Bauende)

**Umleitung der Buslinien 90; 70 und N6**  
**SEV der Tram-Linie 1**  
 - LVB Linie 90; 70 -> in beiden Richtungen über Volksgartenstr. - Ossietzkystr. - Schönfelder Allee  
 - LVB Linie N6 -> in beiden Richtungen ab Stannebeinplatz über Rohrteichstraße - Adenauerallee - Rackwitzer Str. - Mockauer Straße  
 - SEV Linie 1 -> in beiden Richtungen ab Stannebeinplatz über Rohrteichstraße - Adenauerallee - Rackwitzer Str. - Mockauer Straße

**Stadt Leipzig - Verkehrs- und Tiefbauamt**  
 Stadt Leipzig

**Bauvorhaben:**  
 Straßenbau Gorkistraße  
 von Ossietzkystraße bis Kohlweg

**Zeichnung:**  
 Verkehrsführung während der Bauzeit (Kfz-Verkehr)  
 - Bauphase 2 - Bauabschnitt 2.2 - voraussichtlich 2024

	Datum	Name	Maßstab	Änd.-Nr.	Blatt-Nr.
bearbeitet	09.08.2021	Menzer	ohne	00	2.2
gezeichnet	09.08.2021	Menzer			
geprüft					

**WWB x** Anpassung stationäre Wegweiser

**Wendepunkt**

**Zentrum**

**WWB 12**

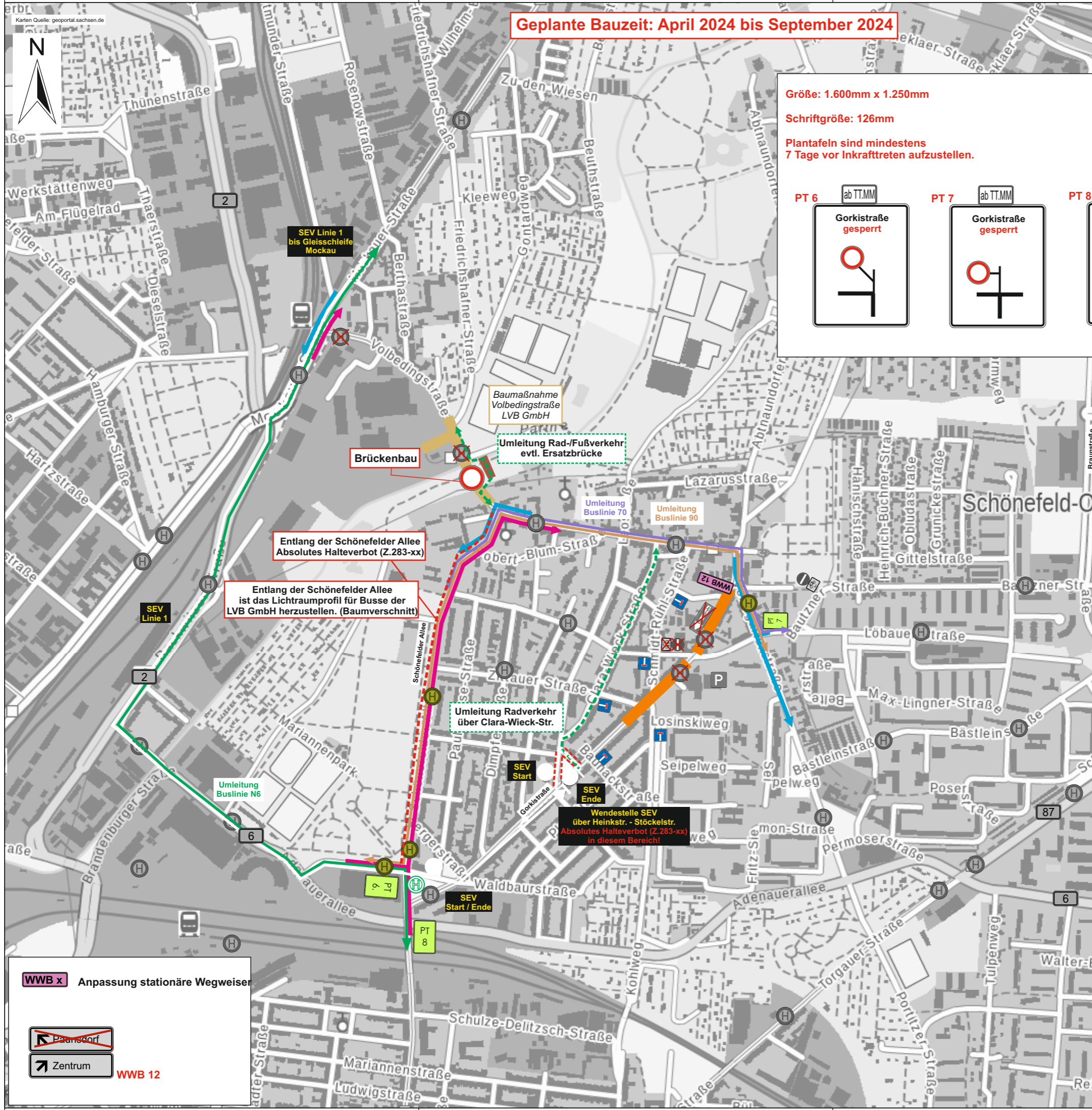

SEV Linie 1 bis Gleisschleife Mockau

Baumaßnahme Vollbedingstraße LVB GmbH

Brückenbau

Umleitung Rad-/Fußverkehr evtl. Ersatzbrücke

Umleitung Buslinie 70

Umleitung Buslinie 90

Entlang der Schönfelder Allee Absolutes Halteverbot (Z.283-xx)

Entlang der Schönfelder Allee ist das Lichtraumprofil für Busse der LVB GmbH herzustellen. (Baumverschnitt)

SEV Linie 1

Umleitung Radverkehr über Clara-Wieck-Str.

SEV Start

SEV Ende

Wendestelle SEV über Heinkstr. - Stöckelstr. Absolutes Halteverbot (Z.283-xx) in diesem Bereich!

SEV Start / Ende

WWB x Anpassung stationäre Wegweiser

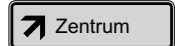

WWB 12

**Geplante Bauzeit: September 2024 bis Dezember 2024**

- Legende**
- █ Baubereich
  - ➔ Umleitungsführung landwärtiger MIV
  - ➔ Umleitung stadtwärtiger MIV
  - ➔ Umleitung Radverkehr
  - Ausrüstung Umleitung
  - WWB x Wegweisende Beschilderung
- Legende - ÖPNV**
- ➔ Umleitung - LVB Buslinie N6
  - ➔ Schienenersatzverkehr - Linie 1
  - temp. Ersatzhaltestelle

Größe: 1.600mm x 1.250mm  
Schriftgröße: 126mm  
Plattafeln sind mindestens 7 Tage vor Inkrafttreten aufzustellen.

PT 7 ab TT.MM

PT 8 ab TT.MM

PT 9 ab TT.MM

PT 10 ab TT.MM

PT 11 ab TT.MM

**Bauabschnitt 2.3**  
Straßenbau  
- Vollsperrung Gorkistraße / Ossietzkystraße

**Umleitung der Buslinien N6  
SEV der Tram-Linie 1**

- LVB Linie N6 -> in beiden Richtungen ab Stannebeinplatz über Rohrteichstraße - Adenauerallee - Rackwitzer Str. - Mockauer Straße
- SEV Linie 1 -> in beiden Richtungen ab Stannebeinplatz über Rohrteichstraße - Adenauerallee - Rackwitzer Str. - Mockauer Straße

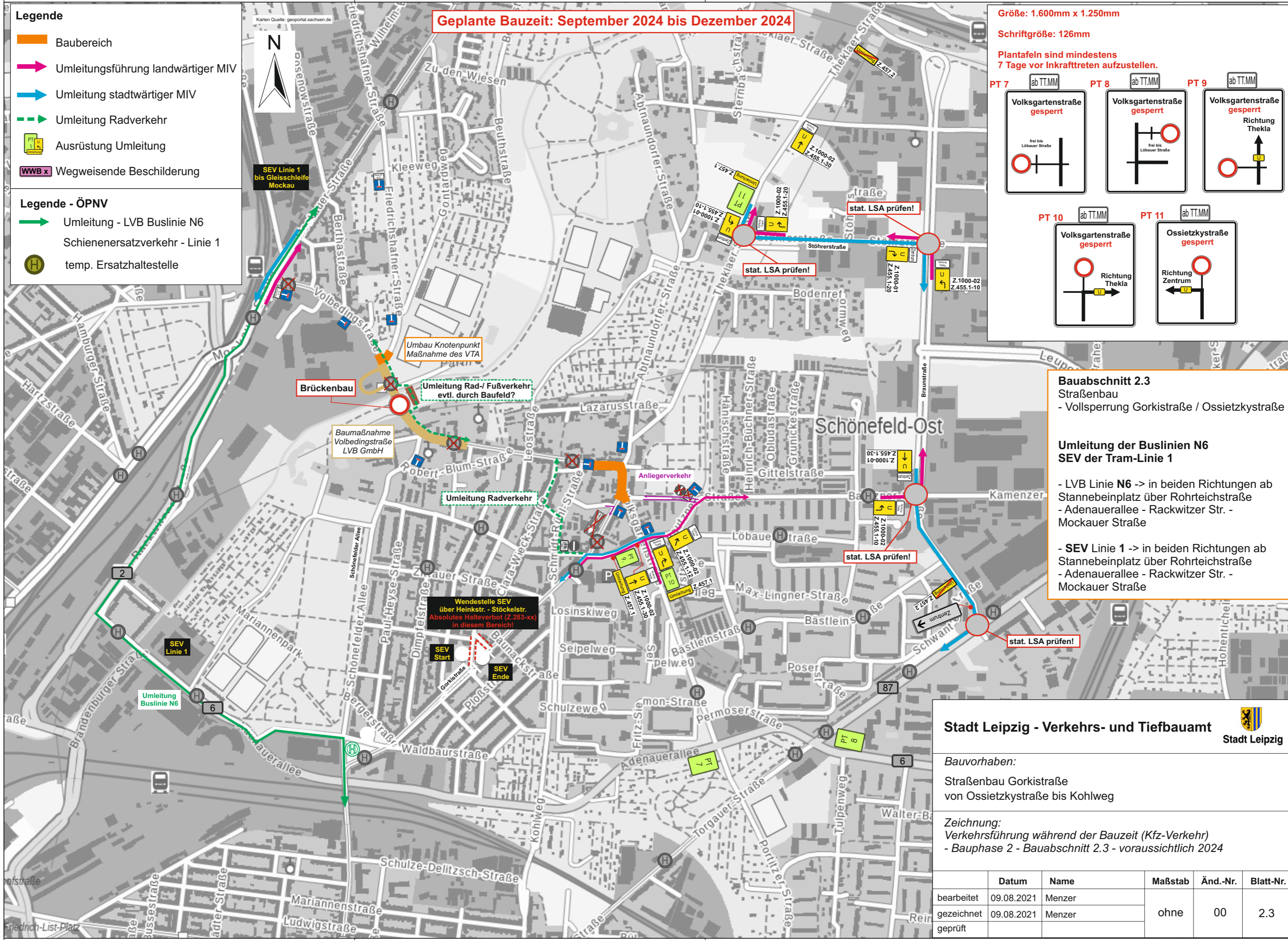

**Stadt Leipzig - Verkehrs- und Tiefbauamt**

*Bauvorhaben:*  
Straßenbau Gorkistraße  
von Ossietzkystraße bis Kohlweg

*Zeichnung:*  
Verkehrsführung während der Bauzeit (Kfz-Verkehr)  
- Bauphase 2 - Bauabschnitt 2.3 - voraussichtlich 2024

	Datum	Name	Maßstab	Änd.-Nr.	Blatt-Nr.
bearbeitet	09.08.2021	Menzer	ohne	00	2.3
gezeichnet	09.08.2021	Menzer			
geprüft					