



Grunderwerb			
	zu erwerbende Fläche		
	vorübergehend in Anspruch zu nehmende Fläche		
	dauernd zu belastende Fläche		
	zu erwerbende Fläche durch DREWAG Stadtwerke GmbH		
	zu erwerbende Fläche durch DREWAG Stadtwerke GmbH mit dauernder Belastung		
	zu erwerbende Fläche durch DVB AG		
	zu erwerbende Fläche durch DVB AG mit dauernder Belastung		
	Rückbau / Gebäudeabbruch		
<table><tr><td>14/2</td><td>4.248 m²</td></tr></table>	14/2	4.248 m²	Flurstück / Größe des Flurstückes
14/2	4.248 m²		
<table><tr><td>2.34.1</td><td>345 m²</td></tr></table>	2.34.1	345 m²	lfd. Nr. im Grunderwerbsverzeichnis / Größe der Teilfläche 2 Nr. des Grunderwerbsplanes 34 lfd. Nr. des betroffenen Flurstückes 1 Teilfläche eines Flurstückes
2.34.1	345 m²		
	Gemarkungsgrenze		
	Flurstücksgrenze		
<table><tr><td>116</td><td>12</td></tr></table>	116	12	Flurstücksnummer
116	12		

Lagebezug: RD 83	Höhenbezug: DHNN 92
Grundplan Grundriss	erstellt: Ingenieur-Vermessung Dresden Henke-Hofmann GmbH
terrestrische Vermessung vom Juni 2013, Ergänzungsvermessungen 2014, 2015 und 2016	Herausgeber: Dresdner Verkehrsbetriebe AG (DVB)
Grundplan Kataster	© Staatsbetrieb Geobasisinformation und Vermessung Sachsen (GeoSN), Landeshauptstadt Dresden, Stand Januar 2019

Generalplaner: Arbeitsgemeinschaft	Datum	Name
Bit Planungsgruppe Brücken-, Ingenieur- und Tiefbau Dresdner Str. 10 D-10179 Dresden Tel. 0351 14880-10 Fax 0351 14880-110	bearbeitet 06/2020	Müller
EIBS Entwurfs- und Ingenieurbüro Straßenwesen GmbH Bismarckstr. 10 D-10179 Dresden Tel. 0351 14880-10 Fax 0351 14880-110	gezeichnet 06/2020	Müller
Dresden, den 26.06.2020	geprüft 26.06.2020	Weiß
Projekt-Nr.: 22.8681/02		

Vorhabenträger:	Landeshauptstadt Dresden Geschäftsbereich Stadtentwicklung, Bau, Verkehr und Liegenschaften Straßen- und Tiefbauamt Tel.: 0351/4880
 Dresdner Verkehrsbetriebe AG Center Infrastruktur + Engineering + Tel.: 0351/867-2136	

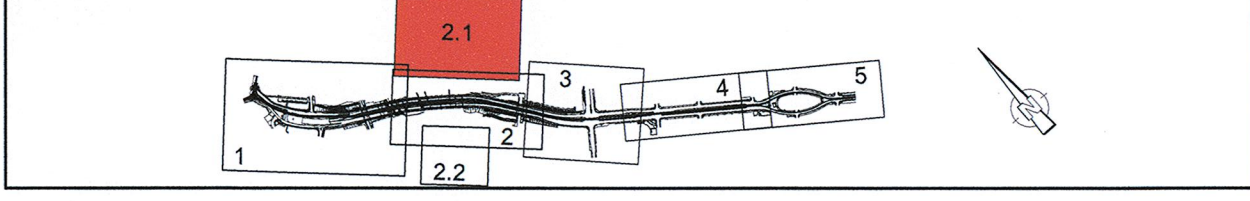

Nr.	Art der Änderung	Datum	Zeichen

FESTSTELLUNGSENTWURF

Inhalt: Grunderwerbsplan	Unterlage / Blatt-Nr.: 10.2.1 / 2.1
Straße: Nossener Brücke/Nürnberg Straße Station: 0+008 bis 1+878	Plancode:
Maßstab: 1:500	

2020 Stadtbahn Dresden
Neue Wege mit der Tram

Stadtbahn 2020
Teilabschnitt 1.2
Nossener Brücke / Nürnberger Straße

aufgestellt: Dresdner Verkehrsbetriebe AG Center Infrastruktur	15. JULI 2020 H. Hanusch
 Hemmersbach	 H. Hanusch