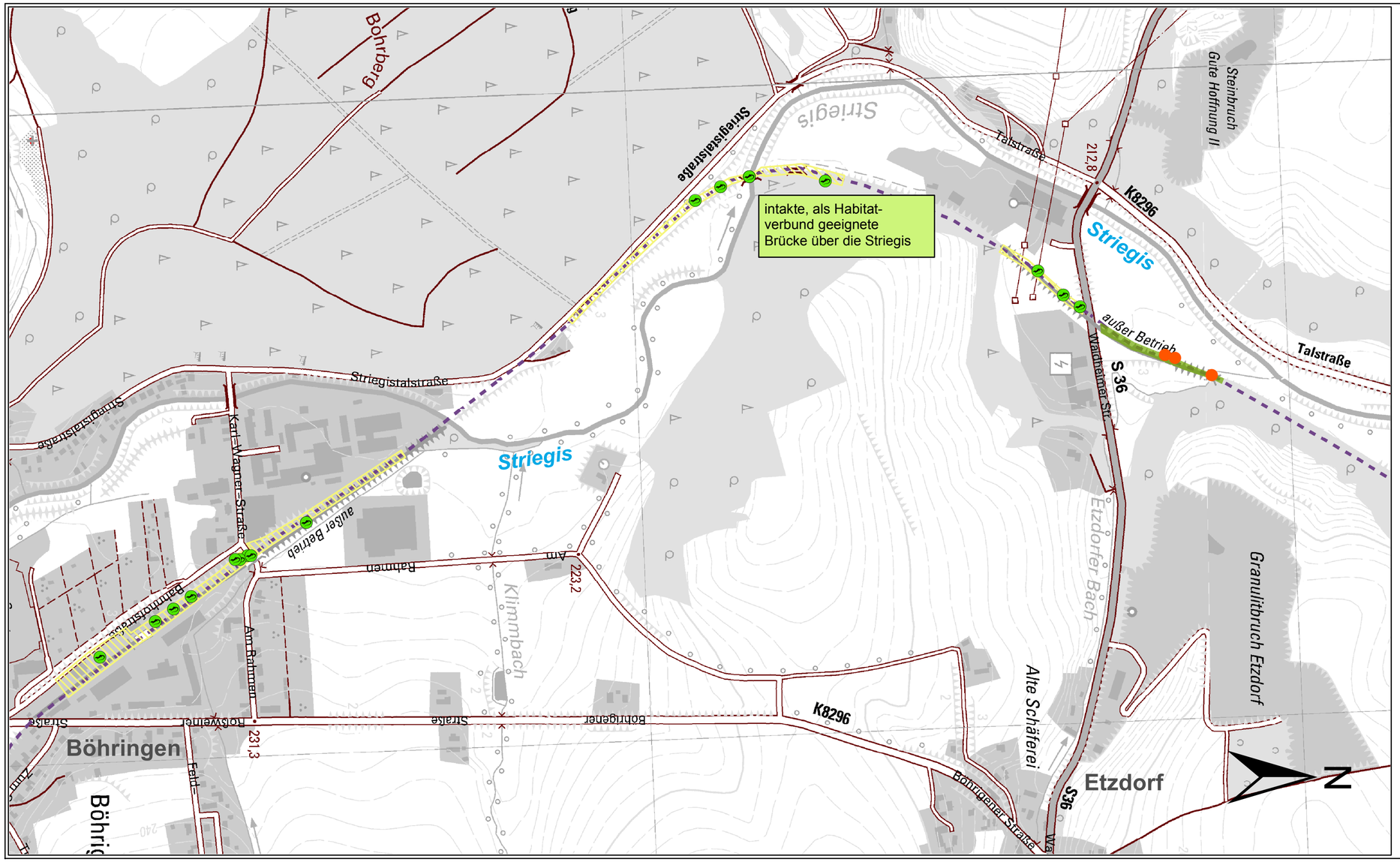

Legende

- Radweg
- Habitatfläche Zauneidechse
- Zauneidechse
- Habitatfläche Glattnatter
- Glattnatter

Striegistalradweg 3. bis 6. BA

Erfassung der Reptilien
für den Artenschutz-Fachbeitrag

Auftraggeber:
Plan T Planungsgruppe Landschaft und Umwelt
Wichernstraße 1b, 01445 Radebeul

Ökologische Gutachten Steffen Teufert
H.-Mann-Str. 21, 01877 Bischofswerda

Bearbeitung und Zeichnung: S. Teufert
Stand 13.10.2014

Maßstab 1 : 5 000	Blatt 3 - Habitate Zauneidechse und Glattnatter Süd