

Bauphase 4:Querverschub des neuen südlichen Überbaues und Rückbau der Hilfspfeiler und Umfahrungen

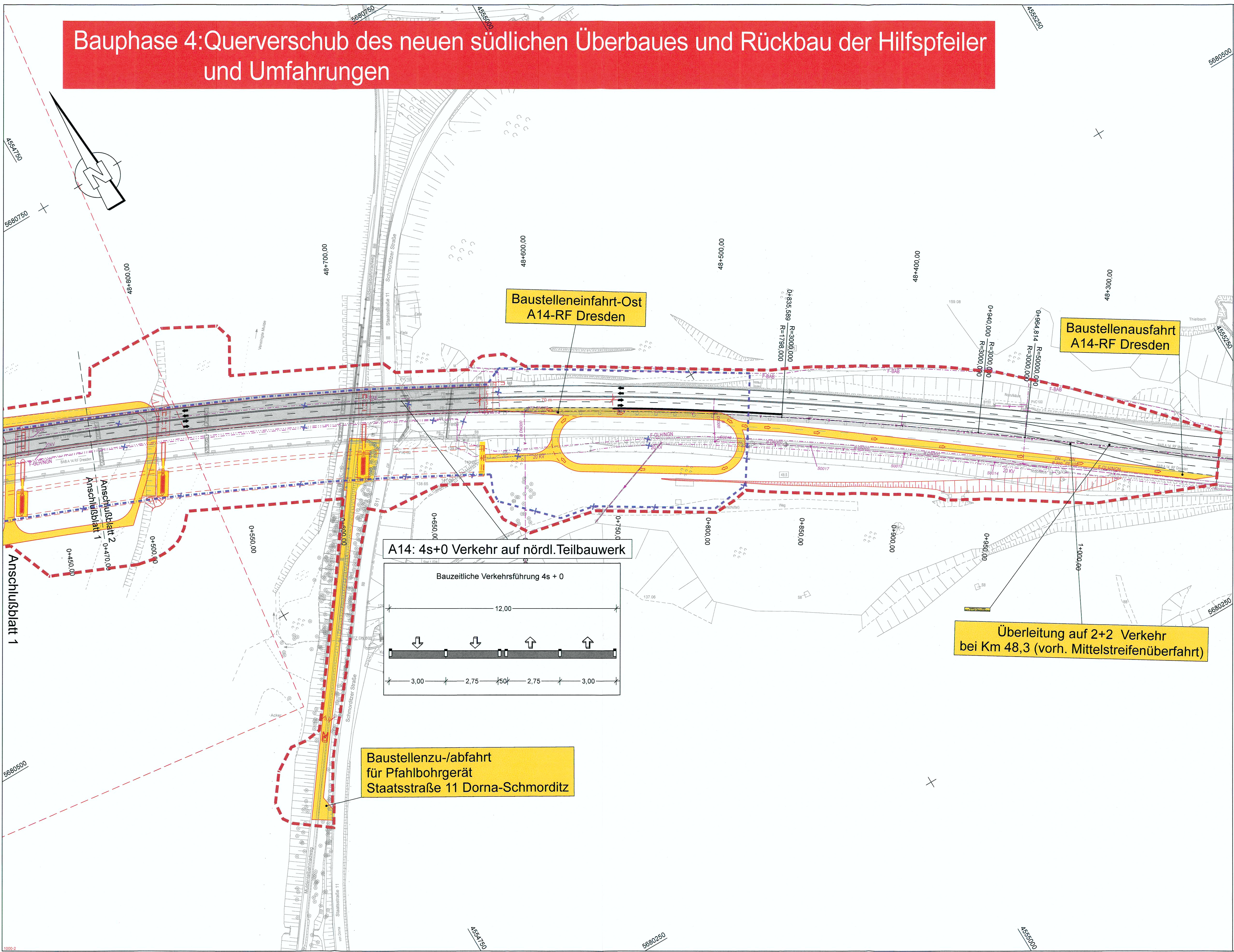

ZEICHENERKLÄRUNG

- Verkehrsflächen der Baudurchführung
- Baufeldgrenze
- starre passive Schutzeinrichtung
- Leitungsbestand:
 - F-BAB: Fernmeldekabel-Autobahn
 - F-GLH/NGN/ENVI: Fernmeldekabel-GLH-Auffanggesellschaft/NGN-Fibernetzwerk KG
 - 20 KV: ENVI- Netzservice GmbH
 - 20KV: Kabel-Wind 2000 GmbH
 - Regenwasserleitung: Regenwasserleitung
 - Trasse für Leitungsumverlegung (Vorschlag): Trasse für Leitungsumverlegung (Vorschlag)

INROS LACKNER SE
Rosa-Luxemburg-Straße 16
18055 Rostock
Tel. (0381)4567-80 Fax (0381)4567-644
www.inros-lackner.de

Datum	Zeichen
bearbeitet: 02/2018	gez. Kusserow
gezeichnet: 02/2018	gez. Temmen
geprüft: 20.04.18	gez. Volkel
Projekt-Nr.: 2009-0038	

DEGES
Deutsche Einheit Fernstraßenplanungs- und -bau GmbH
Zimmerstraße 54, 10117 Berlin
Telefon (030) 202 43 - 0
Telefax (030) 202 43 - 291
www.deges.de

Datum	Zeichen
bearbeitet: 03.05.18	gez. [Signature]
geprüft: 28.05.18	gez. [Signature]
VKE: 329	

Feststellungsentwurf

Straßenbauverwaltung: FREISTAAT SACHSEN	Unterlage / Blatt-Nr.: 16.4 / 2
Straße: A14 Station: Betriebs-km 48,83	Baustellenzufahrts-konzept Bauphase 4
PROJIS-Nr: 0113026	Maßstab: 1:1000

A 14, AK Magdeburg - AD Nossen
Ersatzneubau BW 22
(Muldebrücke)

aufgestellt: **DEGES**
Deutsche Einheit Fernstraßenplanungs- und -bau GmbH
Zimmerstraße 54, 10117 Berlin
DEGES GmbH
Berlin, den 20.06.2018

NUR ZUR INFORMATION