

LEGENDE

- Grenze Erweiterungsfläche
- Planfeststellungsgrenze

Bezugssysteme:
 Lage: ETRS89/UTM Zone 33,
 Höhe: + m NHN (DHHN92, Amsterdamer Pegel)

Kartengrundlage / Auszug aus:
 Digitale Topographische Karte 1 : 25 000,
 Übergabedatei: "DTK25_371000_5616700_col.tif"

Mineral Baustoff GmbH
 Chemnitzer Straße 26
 09232 Hartmannsdorf

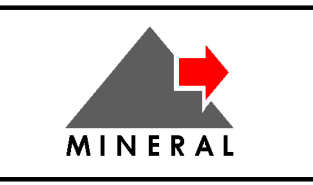

Obligatorischer Rahmenbetriebsplan 2022 - 2062

Projekt:
 Erweiterung Gneistagebau Pockau-Görsdorf

Inhalt:
 Übersichtskarte

	Datum	Name
bearbeitet	09.09.2019	Hösel
gezeichnet	15.06.2020	Angilella/Priputen
geprüft	19.06.2020	Dr. Meyer
Anlagen-Nr.: A.1.1	Projekt-Nr.: DDG 18 0031	Maßstab (m, cm): 1 : 25 000



www.gub-ing.de
Dateiname: Anl_A_1_1.dgn
Format: 545 mm x 297 mm = 0.16 m²

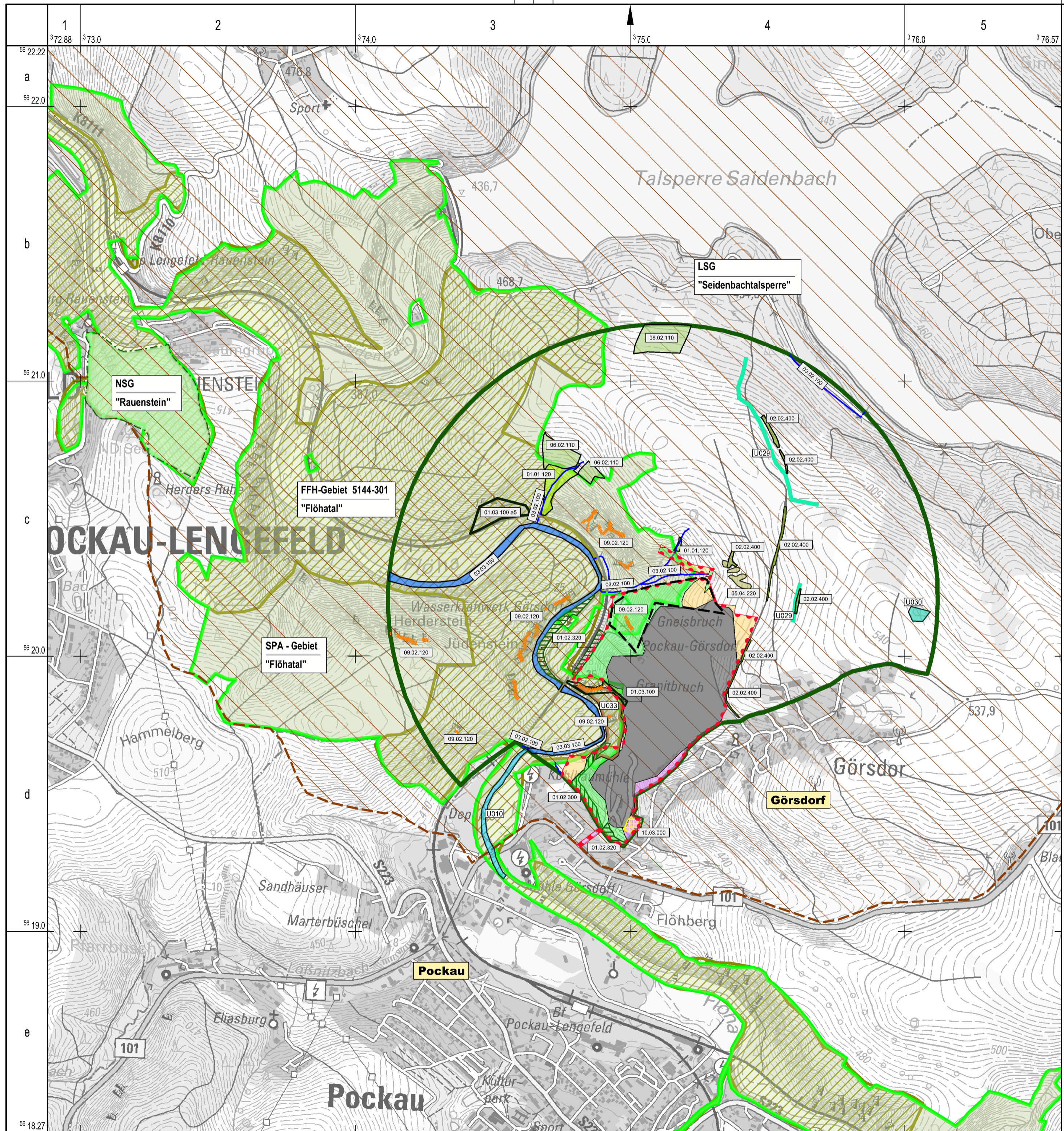

LEGENDE

- Planfeststellungsgrenze
- Grenze Erweiterungsfläche
- Untersuchungsgebiet
- Flächennutzung**
- Offenland (Acker, Grünland)
- Wald - und Forstflächen sowie Gehölze
- Siedlungsstrukturen
- Offener Tagebaubereich
- Schutzgebiete**
- FFH-Gebiet
- SPA-Gebiet
- NSG - Naturschutzgebiet
- LSG - Landschaftsschutzgebiet
- Gesetzlich geschützte Biotope**
- Flöha zwischen Flößmühle und Pockau
- Feldgehölz NO Görzdorf
- Hangwald W Görzdorf
- Feldraine N Görzdorf
- Geschützter Biotop nach SächsNatSchG**
- Birken-Erlen-Bruchwald nährstoffärmerer Standorte
- Erlen-Eschen-Wald der Auen und Quellbereiche
- Erlen- und Eschen-Bachwald des Berg- und Hügellandes
- Eichenwald trockenwarmer Standorte, starkes Baumholz
- Eichenwald trockenwarmer Standorte
- Einzelbaum, Baumreihe, Baumgruppe
- Naturnaher Bach
- Naturnaher Fluss
- Großseggenreid nährstoffarmer Standorte
- Magere Frischwiese
- Natürlicher basenarmer Silikatfels
- Streuobstwiese

Bezugssysteme:
 Lage: ETRS89 [UTM Zone 33]
 Höhe: + m NHN (DHHN92, Amsterdamer Pegel)

Kartengrundlage / Auszug aus:
 Digitale Topographische Karte 1 : 25 000,
 Übergabedatei: "DTK25_371000_5616700_col_grau.tif"

Mineral Baustoff GmbH
 Chemnitzer Straße 26
 09232 Hartmannsdorf



Obligatorischer Rahmenbetriebsplan 2022 - 2026

Projekt:
Erweiterung Gneistagebau Pockau-Görzdorf

Inhalt:
Karte der Flächennutzung mit Schutzgebieten, Istzustand



GEO UMWELT BAU

	Datum	Name
bearbeitet	03.06.2020	Dr. Meyer
gezeichnet	15.06.2020	Priputen
geprüft	19.06.2020	Dr. Meyer
Anlagen-Nr.: A.1.2	Projekt-Nr.: DDG 18 0031	Maßstab (m, cm): 1:10000

www.gub-ing.de
 Dateiname: Anl_A_1_2.dgn
 Format: 594 mm x 420 mm = 0,25 m²

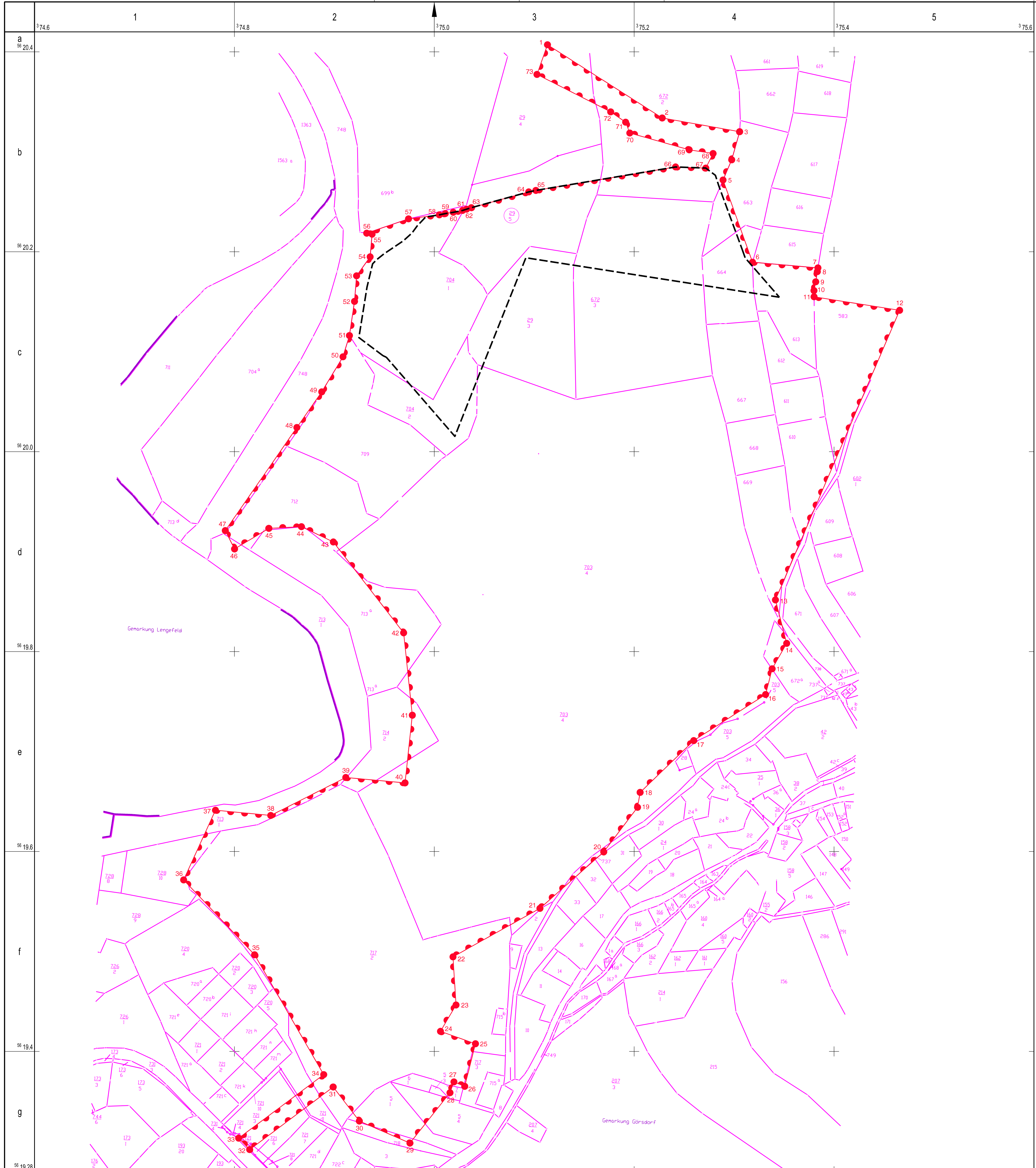

LEGENDE

- Grenzen**
Grenze Erweiterungsfläche
- Planfeststellungsgrenze mit Ausweisung der Eckpunkte**
- Koordinatenliste der Feldeseckpunkte**

Punkt-Nr.	ETRS89 (UTM Zone 33)	
	Rechtswert	Hochwert
1	375113,24	5620407,12
2	375228,05	5620333,84
3	375305,53	5620320,13
4	375297,59	5620291,99
5	375288,90	5620271,80
6	375318,41	5620189,57
7	375383,86	5620183,87
8	375383,25	5620180,10
9	375381,65	5620169,95
10	375379,89	5620161,17
11	375379,97	5620154,98
12	375465,62	5620141,43
13	375341,33	5619851,70
14	375352,58	5619808,23
15	375338,04	5619782,80
16	375331,49	5619757,05
17	375259,58	5619710,94
18	375205,95	5619659,09
19	375203,35	5619644,19
20	375169,52	5619599,54
21	375105,70	5619543,09
22	375018,69	5619494,59
23	375021,74	5619446,45
24	375006,16	5619420,06
25	375041,17	5619407,64
26	375030,44	5619365,05
27	375019,62	5619369,49
28	375015,67	5619358,65
29	374975,61	5619308,24
30	374924,98	5619330,31
31	374898,85	5619364,38
32	374815,26	5619301,74
33	374804,22	5619313,19
34	374889,34	5619376,78
35	374820,17	5619496,64
36	374749,17	5619571,56
37	374781,01	5619641,30
38	374836,33	5619636,06
39	374911,41	5619674,04
40	374970,72	5619668,63
41	374977,97	5619736,37
42	374969,30	5619818,76
43	374898,95	5619909,66
44	374867,06	5619924,96
45	374834,47	5619923,28
46	374800,12	5619902,67
47	374790,86	5619921,05
48	374862,46	5620024,20
49	374887,37	5620059,84
50	374908,60	5620094,92
51	374915,08	5620116,18
52	374920,14	5620150,35
53	374922,23	5620175,97
54	374935,81	5620194,95
55	374937,75	5620217,60
56	374932,33	5620218,60
57	374974,19	5620232,95
58	375005,03	5620236,95
59	375010,97	5620238,22
60	375018,95	5620239,49
61	375028,28	5620241,36
62	375032,25	5620242,60
63	375037,07	5620244,10
64	375094,46	5620259,91
65	375101,63	5620261,38
66	375241,40	5620284,87
67	375271,66	5620283,74
68	375278,94	5620298,32
69	375255,01	5620302,02
70	375195,59	5620318,81
71	375191,43	5620329,66
72	375176,49	5620339,98
73	375102,73	5620377,45

Flächenangabe: 35,63 ha

- Kataster**
Flurstückgrenze und Flurstücknummer
- Gemarkungsgrenze**

Bezugssysteme:
Lage: ETRS89 (UTM Zone 33)
Höhe: + m NHN (DHN+92, Amsterdamer Pegel)

Kartensgrundlage / Auszug aus:
Risswerk Ing.-Vermessung Freiberg GmbH,
Übergabedatei: "GORO120.dxf"

Mineral Baustoff GmbH
Chemnitzner Straße 26
09232 Hartmannsdorf

Obligatorischer Rahmenbetriebsplan 2022 - 2062

Projekt:
Erweiterung Gneistagebau Pockau-Görsdorf

Inhalt:
Grenze der im Geltungszeltraum des Betriebsplanes beanspruchten Fläche mit Auflistung der Koordinaten der Eckpunkte dieser Fläche sowie der Flächenangabe

	Datum	Name
bearbeitet	05.06.2020	Dr. Meyer
gezeichnet	22.06.2020	Pripulen
geprüft	26.06.2020	Dr. Meyer

Anlagen-Nr.: A.1.3
Projekt-Nr.: DDG 18 0031
Maßstab (m, cm): 1:2000
Dateiname: Anl_A_1_3.dgn
Format: 725 mm x 594 mm = 0.43 m²

P:\2019\DDG\DDG_180031\2_26\katalog\proj\04_Rahmenbetriebsplan11_MicroStation.dwg, A_1_3.dgn

BERGAMT CHEMNITZ

BWF
Görzdorf**Bestätigungsurkunde**

Nr. III/a-f-017/91

Gemäß Kapitel V Sachgebiet 0 Abschnitt III Buchstabe d Abs. 2 Nummer 1.2. 2. Anstrich und Nummer 1.3. i.V.m. Nummer 2.2. der Anlage I zu Artikel 8 des Einigungsvertrages vom 31. August 1990 (BGBl. II S. 889) wird hiernit die Aufrechterhaltung des Bergwerkseigentum an der

Lagerstätte Pockau/Görzdorf
(Gesteine zur Herstellung von Schotter und Splitt)

bestätigt. Es handelt sich um eine Berechtigung im Sinne des § 151 BBergG.

Rechtsinhaber: Treuhandanstalt

Die Bodenschätze, die Lagebeschreibung nach Gauß-Krüger-Koordinaten sowie der sich daraus ergebende Flächeninhalt sind aus der Verleihungsurkunde Nr. 690/90/563 vom 29. September 1990 und dem dazugehörigen Lageriß ersichtlich.

Chefnitz, den 14. März 1991

Bergamt
Chemnitz
Zentraler Sachbereich 5
09500 Chemnitz

Leiter des Bergamtes

Verleihungsurkunde

Nr. 690/90/563

Gemäß „Verordnung über die Verleihung von Bergwerkseigentum“ vom 15. 8. 1990 (GBl. I Nr. 53 S. 1071) wird der Treuhandanstalt auf Grund Ihres Antrages vom 27. August 1990

das **Bergwerkseigentum**

P o c k a u / G ö r z d o r f

für im nachfolgend näher bezeichneten Bergwerksfeld vorkommende(n)
Bodenschatz/Bodenschätze
Gesteine zur Herstellung von Schotter und Splitt

verleihen.

Das Bergwerksfeld liegt in den Gemeinden Pockau

Es hat einen Flächeninhalt von 120 778 m²
(In Worten: einhundertzwanzigtausend-
siebenhundertachtundsiebzig Quadratmeter).

Die Begrenzung des Bergwerksfeldes ist auf dem beigefügten, entsprechend § 3 oben genannter Verordnung angefertigten Lageriß durch schwarze Voll-
linien und den dazugehörigen Eckpunkten mit den Zahlen 1, 2, 3, 4,
5, 6 und 7
gekennzeichnet.

Berlin, den 29. September 1990



Leiter der Staatlichen Vorratskommission
für nutzbare Ressourcen der Erdkruste

Im Auftrage des Ministerrates vom 15. 8. 1990
(Besluß Nr. 25/2/90)

Beleg exemplar
Treuhandanstalt
Berlin
Alexanderplatz 6

Lageriß

für das Bergwerksfeld: Pockau/Görzdorf
 Bodenschatz/Bodenschätze:

Gesteine zur Herstellung von
 Schotter und Splitt

Land: Chemnitz
 Bezirk/Regierungsbezirk: Chemnitz

Eckpunkte	Koordinaten der Feldeseckpunkte	
	R	H
1	45 86920	56 20580
2	45 86870	56 20700
3	45 86900	56 20770
4	45 86870	56 20860
5	45 87130	56 21160
6	45 87220	56 20840
7	45 87040	56 20580

Flächeninhalt des Feldes: 120 778 m²
 Maßstab: 1 : 25 000

Angefertigt: Berlin, September 1990
 durch: *W. W. W.*

von der Staatlichen Vorkartungskommission
 bestimmter Vermessungsgenieur

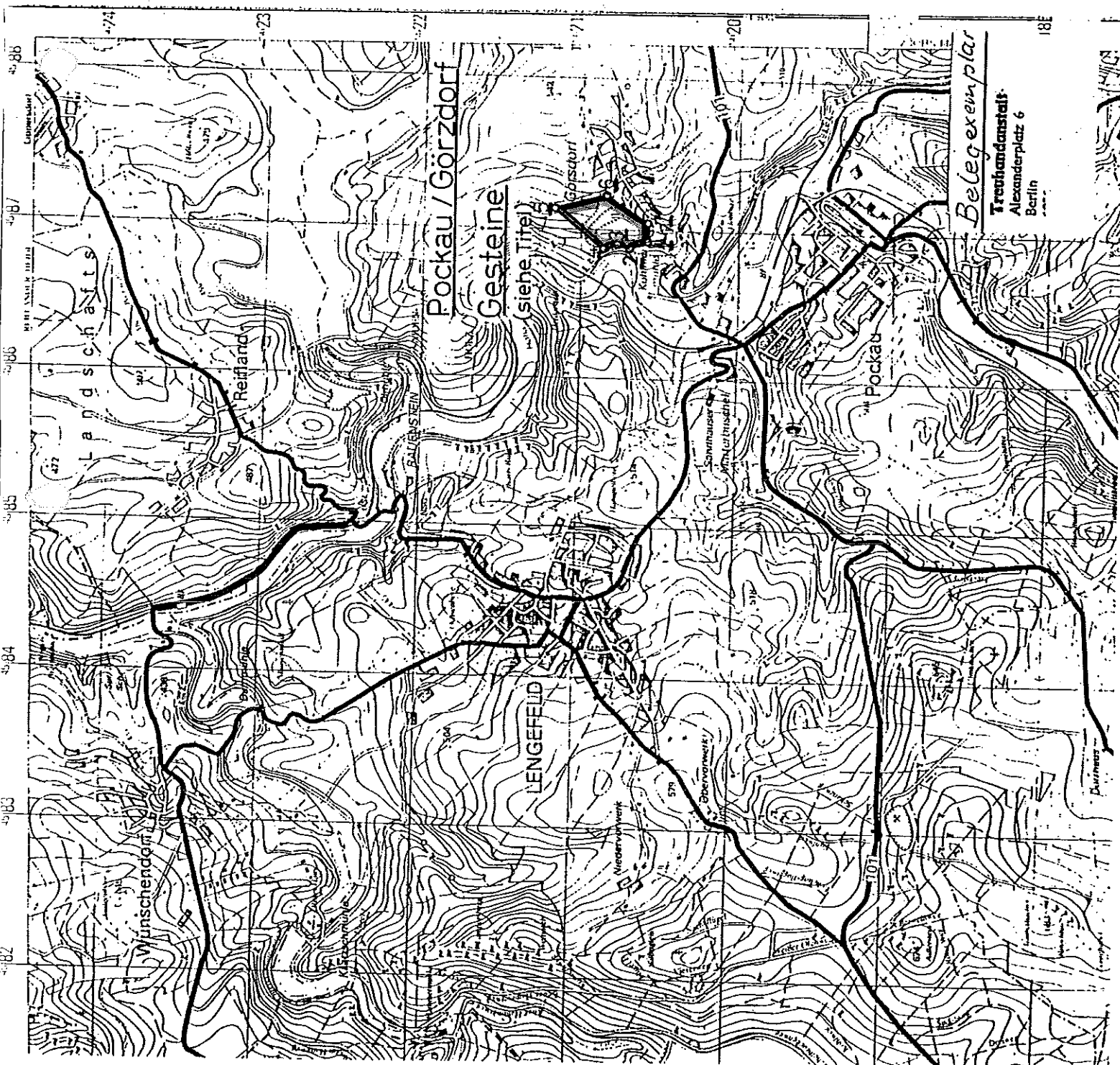

Belegexemplar
 Treuhändershaft
 Alexanderplatz 6
 Berlin

Westsächsische Steinwerke GmbH				
Eing. 08. Okt. 2003				
Gr				



Sächsisches Oberbergamt

Sächsisches Oberbergamt
Postfach 13 64 -- 09583 Freiberg

Westsächsische Steinwerke GmbH
Chemnitzer Str. 26

09232 Hartmannsdorf

Freiberg, 29.09.2003
Tel.: (0 37 31) 3 72-1312
E-Mail: Ursula.Dietze@obafg.smwa.sachsen.de
Bearb.: Frau Dietze
Aktenzeichen: 31-4741.2 711
(Bitte bei Antwort angeben)

**Bewilligung „Pockau-Görsdorf“ (Az.: 4741.2 711)
Verlängerung der Bewilligung**

Zum Antrag vom 07.07.2003 / Pe

Anlagen: Empfangsbekanntnis
Rechnung, Überweisungsformular

Das Sächsische Oberbergamt erlässt folgenden

Bescheid:

I.

Die Bewilligung für das Feld „Pockau-Görsdorf“, entstanden mit Bewilligungsurkunde 4741.2 711 des Sächsischen Oberbergamtes vom 05.12.1995, befristet bis zum 31.12.2005, wird verlängert bis zum 31.12.2030.

II.

Die Verwaltungskosten betragen 1075,50 EUR.

III.

Die Kosten hat die Antragstellerin zu tragen.



Hausadresse Kirchgasse 11 09599 Freiberg	Telefon (0 37 31) 3 72-0 Telefax (0 37 31) 3 72 11 79 (Poststelle) (0 37 31) 3 72 10 09 (Präsidialbüro)	Besuchszelten nach Vereinbarung	E-Mail Poststelle@obafg.smwa.sachsen.de Internet www.bergbehoerde.sachsen.de
---	---	---	---

Kein Zugang für elektronisch signierte sowie für verschlüsselte elektronische Dokumente.

Gründe:

Mit Schreiben vom 07.07.2003 stellte die Fa. Westsächsische Steinwerke GmbH, Chemnitz, beim Sächsischen Oberbergamt den Antrag auf Verlängerung der Bewilligung für das Feld „Pockau-Görsdorf“ bis 31.12.2030. Im Antrag sowie in den darin bezogenen Unterlagen zum Rahmenbetriebsplan wurde schlüssig und nachvollziehbar dargelegt, dass für eine planmäßige und ordnungsgemäße Ausbeutung der Lagerstätte im Bewilligungsfeld der beantragte Zeitraum erforderlich ist. Es besteht ein öffentliches Interesse an der optimalen Ausnutzung der Lagerstätte.

Somit war die Bewilligung gemäß § 16 Abs. 5 Bundesberggesetz (BBergG) vom 13. August 1980 (BGBl. I S. 1310), zuletzt geändert durch Gesetz vom 21. August 2002 (BGBl. I S. 3320), zu verlängern.

Die Zuständigkeit des Sächsischen Oberbergamts ergibt sich aus § 1 Abs. 2 der Verordnung des Sächsischen Staatsministeriums für Wirtschaft und Arbeit über bergrechtliche Zuständigkeiten (BergZustVO) vom 13. Januar 1993 (SächsGVBl. S. 76), zuletzt geändert durch Verordnung vom 29. Juni 1999 (SächsGVBl. S. 451).

Kostenentscheidung:

Gemäß §§ 1, 6 und 12 des Verwaltungskostengesetzes des Freistaates Sachsen (SächsVwKG) vom 24. September 1999 (SächsGVBl. S. 545), zuletzt geändert durch Gesetz vom 16. Januar 2003 (SächsGVBl. S. 2) in Verbindung mit der Fünften Verordnung des Sächsischen Staatsministeriums der Finanzen über die Festsetzung der Verwaltungsgebühren und Auslagen (Fünftes Sächsisches Kostenverzeichnis - 5. SächsKVZ) vom 10. Mai 2001 (SächsGVBl. S. 217), Lfd. Nr. 18, Tarifstelle 1.7 wird für diese Entscheidung eine Gebühr in Höhe von 1075,50 EUR sowie Auslagen in Höhe von 0,00 EUR

insgesamt 1075,50EUR

(in Worten: eintausendfünfundsiebzig Euro)

festgesetzt.

Es wird gebeten, den Betrag unter Nutzung des beiliegenden Überweisungsformulars auf das Konto der Hauptkasse Sachsen, Außenstelle Chemnitz, zu überweisen.

In Anwendung des § 19 SächsVwKG wird bei nicht fristgerechter Zahlung öffentlich-rechtlicher Forderungen für jeden angefangenen Monat des Säumnisses ein Säumniszuschlag von eins v. H. des rückständigen Betrages erhoben.

Rechtsbehelfsbelehrung:

Gegen diesen Bescheid kann innerhalb eines Monats nach Bekanntgabe schriftlich oder zur Niederschrift Widerspruch eingelegt werden. Der Widerspruch ist beim Sächsischen Oberbergamt

Hausanschrift: Kirchgasse 11; 09599 Freiberg

einzulegen.

Empfangsbekanntnis:

Es wird gebeten, das beiliegende Empfangsbekanntnis mit Unterschrift und Stempel versehen umgehend an das Sächsische Oberbergamt zurückzusenden.



Herrmann
Regierungsdirektor





Sächsisches Oberbergamt Freiberg

Sächsisches Oberbergamt
Postfach 149 , 09583 Freiberg

Freiberg, den 5. Dezember 1995

Fa. Westsächsische Steinwerke GmbH
Chemnitzer Str. 26

Aktenzeichen: 4741.2711
(Bitte bei Antwort angeben)

09232 Hartmannsdorf

Bewilligungsbescheid

Bewilligung zur Aufsuchung und Gewinnung im Feld "Pockau-Görsdorf" (4741.2711)

Ihr Antrag vom 01.08.1994

Anlagen: 1 Lageriß
1 Überweisungsformular
1 Empfangsbekanntnis

1. Gemäß §§ 8, 10 und 12 des Bundesberggesetzes vom 13. August 1980 (BGBl. I S.1310), zuletzt geändert durch Artikel 8 des Ausführungsgesetzes Seerechtsübereinkommen 1982/1994 vom 06. Juni 1995 (BGBl. I S. 778), wird der Fa. Westsächsische Steinwerke GmbH die Bewilligung erteilt, innerhalb des Feldes "Pockau-Görsdorf"

Gesteine zur Herstellung von Schotter und Splitt

aufzusuchen und zu gewinnen, soweit nicht Rechte Dritter entgegenstehen.

2. Die Bewilligung wird bis zum 31.12.2005 befristet.
3. Das Bewilligungsfeld "Pockau-Görsdorf" hat eine Größe von 74700 m². Seine genaue Lage ergibt sich aus beiliegendem Lageriß, der Bestandteil dieses Bescheides ist.

Begründung:

Auf der Grundlage eines der Antragstellerin von der Treuhand überlassenen Bergwerksfeldes (Verleihungsurkunde Nr. 690/90/563) betreibt diese den Steinbruch Pockau-Görsdorf;

entsprechende Betriebsplanzulassungen liegen vor. Die Antragstellerin tätigte umfangreiche Investitionen u.a. durch die Inbetriebnahme einer modernen Aufbereitungsanlage im Werk Görsdorf. Da der Vorrat dieser Lagerstätte begrenzt ist, überschlägig beträgt er noch maximal 5 Mio t bei einem Jahresbedarf von ca. 800.000 t, wäre für den Steinbruch nur noch eine Betriebsdauer von 5 - 6 Jahren gegeben.

Über die beantragte Bewilligung soll nunmehr, u.a. auf der Grundlage der hier getätigten Investitionen durch die Antragstellerin, eine Weiterführung und Ausdehnung des Steinbruchs nach Norden zu, in Richtung auf die Saidenbachtalsperre hin, erfolgen.

Die Behördenbeteiligungen waren zum größeren Teil positiv, zumindest aber mit entsprechenden Maßgaben nicht grundsätzlich ablehnend. Lediglich die Forstverwaltung und die Gemeinde Pockau einschließlich des Ortsrates von Görsdorf meldeten Bedenken an (die Gemeinde allerdings mit einem nicht so sehr überzeugenden Stimmenverhältnis von 8 [gegen] zu 1 [dafür] zu 6 [Enthaltungen] Stimmen). Die Forstverwaltung weist für den Fall eines Abbaus im erweiterten Gebiet auf entsprechende Ersatzleistungen im Falle eines Holzeinschlages durch den Betreiber hin. Die ebenfalls wegen der Nähe des Steinbruchs zur Saidenbachtalsperre angehörte Landestalsperrenverwaltung hat keine grundsätzlichen Einwände gegen eine Erweiterung geltend gemacht, allerdings im Hinblick auf die Schadlosigkeit der Sprengungen im Steinbruch die Einschaltung eines Sachverständigen empfohlen. Davon hat das Oberbergamt Gebrauch gemacht. Auch dieser sieht keine negative Beeinflussung der Talsperre durch vorgesehene Sprengungen, die entsprechend einzurichten wären.

Ein Vororttermin mit dem Betreiber des Steinbruchs und Gemeindevertretern am 19.06.1995 hatte folgendes Ergebnis: Unter Verzicht auf Abbaumaßnahmen in der Tallage des Bergwerksfeldes (Flöhafluß) und einer weitergehenden Schonung von Waldflächen könne eine Erweiterung des Steinbruchs toleriert werden. Dabei sei von besonderer Bedeutung, daß die (neue) Bewilligung auf 10 Jahre begrenzt wird und sodann eine Erweiterung nicht mehr beantragt werde. Die Antragstellerin erklärte sich mit diesen Maßgaben einverstanden.

Die Bewilligung zur Erweiterung des Steinbruchs Pockau/Görsdorf über eine weitere Fläche in einer Größenordnung von ca. 7,5 ha konnte daher unter Abwägung der Versagungsgründe nach § 12 Abs. 1 i.V. mit § 11 Ziff. 10 BBergG nunmehr erteilt werden.

Gebührenentscheidung:

Gemäß §§ 1, 6 und 12 des Sächsischen Verwaltungskostengesetzes (SächsVwKG) vom 15. April 1992, (SächsGVBl. S. 164) in Verbindung mit der Verordnung des Sächsischen Staatsministeriums der Finanzen über die Festsetzung der Verwaltungsgebühren und Schreibauslagen Sächsisches Kostenverzeichnis (SächsKVZ) vom 14. Februar 1994, (SächsGVBl. S. 493) lfd. Nr. 53 Tarifstelle 4 wird für diese Entscheidung eine Gebühr in Höhe von 2.725,00 DM sowie Auslagen in Höhe von 250,00 DM, also insgesamt

2.975,00 DM

erhoben.

Es wird gebeten, den Betrag unter Nutzung des beiliegenden Überweisungsformulars an die Landesoberkasse zu überweisen.

Rechtsbehelfsbelehrung:

Gegen diesen Bescheid kann innerhalb eines Monats nach Bekanntgabe Widerspruch eingelegt werden. Der Widerspruch ist schriftlich oder zur Niederschrift beim Sächsischen Oberbergamt,

Postfachadresse: Postfach 149
09583 Freiberg

Hausadresse: Kirchgasse 11
09599 Freiberg

einzu legen.

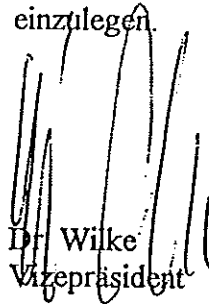
Dr. Wilke
Vizepräsident



Lageriß zum Bewilligungsfeld Pockau-Görsdorf

Bodenschatz: Gesteine zur Herstellung von Schotter und Splitt

begünstigtes Unternehmen: Westsächsische Steinwerke GmbH Sitz Hartmannsdorf

Lage des Feldes:

Land: Freistaat Sachsen
 Kreis: Mittlerer Erzgebirgskreis
 Gemeinde: Pockau/Flöhatal
 Bergamtsbezirk: Chemnitz
 Regierungsbezirk: Chemnitz

Flächeninhalt des Feldes: 74700 m² unter Berücksichtigung der Projektionsverzerrung abgerundet auf volle 100 Quadratmeter

Koordinaten der Feldeseckpunkte:

Koordinatensystem RD 01 (Gauß-Krüger-Abbildung)
 Basis: Ellipsoid; Zentralpunkt: Jauenberg; Drei-Grad-Streifen

Id. Nr.	Rechtswert	Hochwert
1	4586870,000	5620860,000
2	4587000,000	5621230,000
3	4587350,000	5621190,000
4	4587220,000	5620840,000
5	4587130,000	5621160,000

Dieser Lageriß wurde angefertigt durch
 das Sächsische Oberbergamt,
 Dezernat Marktscheidwesen
 Freiberg, den 05.12.1995

Kleine
 Assessor des Marktscheidfachs

Dieser Lageriß gehört zur
 Erteilung der Bewilligung für das
 Feld Pockau-Görsdorf,
 Aktenzeichen 4741.2711,
 durch das Sächsische Oberbergamt.

Maßstab 1 : 25 000

TK 5245 Lengfeld, 1. Auflage 1993

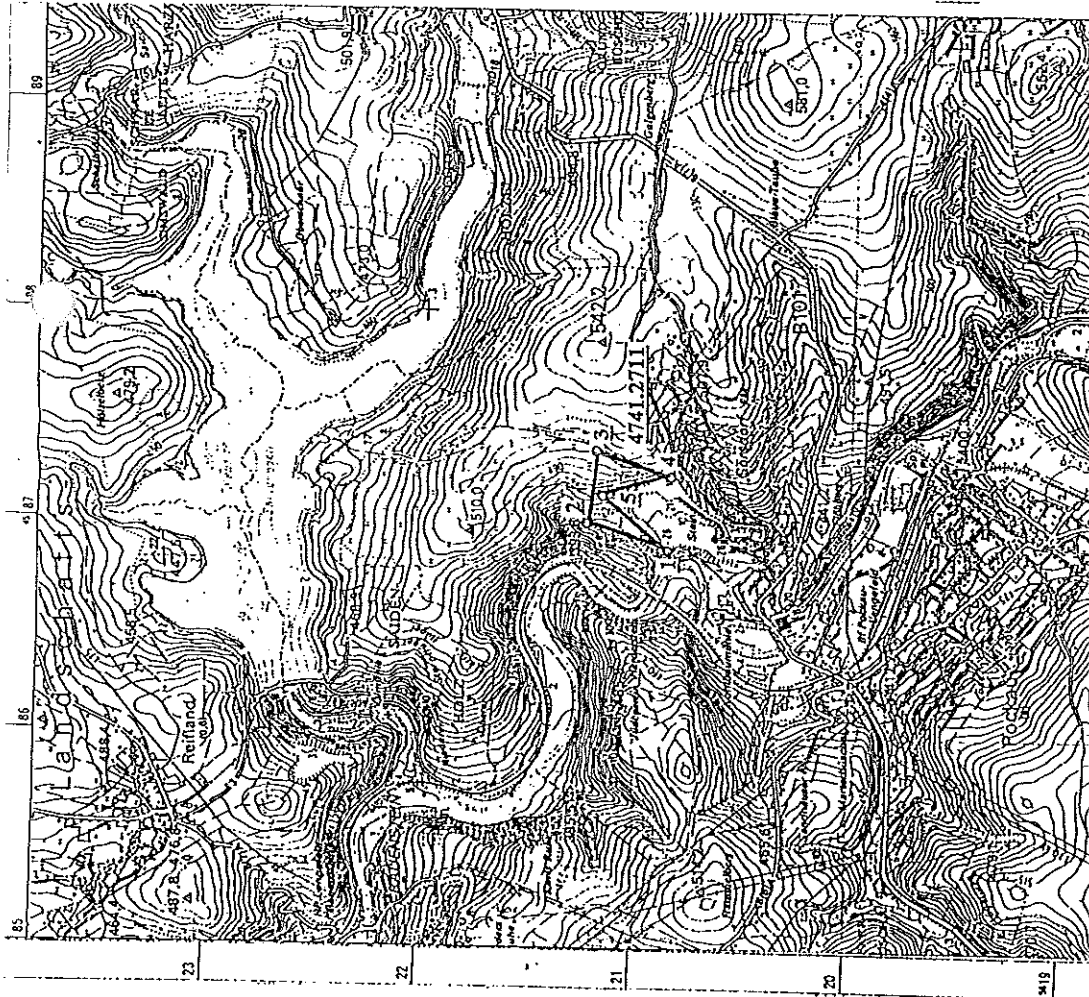

Dr. Wilke
 Vizepräsident

BERGAMT CHEMNITZ

Zwickauer Straße 403, PSF 5
O-9030 Chemnitz

Westsächsische Steinwerke GmbH
Karl-Marx-Str. 26
O-9116 Hartmannsdorf

auf je haben
→

Ihre Zeichen

Ihre Nachricht vom

Unsere Zeichen
Sch/Bü

Datum

10. Okt 91

Betr.: Bestätigung alter Rechte - Bewilligung

Bezug: Ihr Antrag vom 27. 03. 1991
Az. II/a-F-040/91

Sehr geehrte Damen und Herren,

hiermit werden Ihnen die Urkunde und die Bestätigung alter Rechte
- Bewilligung - der Lagerstätte

Gneis - Görzdorf

übersandt.

Für die Bestätigung alter Rechte - Bewilligung werden gemäß Artikel 9 Abs. 1 des Einigungsvertrages vom 31. August 1990 (BGBl. II S. 889) i.V.m. der Anordnung vom 19. Juli 1977 über die Festsetzung und Erhebung von Gebühren für Leistungen der Obersten Bergbehörde (GBL. I Nr. 25 S. 313) nach dem Tarif-Abschnitt I Ziffer 13 Gebühren in Höhe von 490,-- DM (vierhundertneunzig) erhoben.

Es wird gebeten den Betrag unter Angabe des Datums und des Aktenzeichens des Bescheides auf das angegebene Konto des Bergamtes Chemnitz zu überweisen.

Gegen diese Entscheidung kann innerhalb eines Monats nach Bekanntgabe Widerspruch erhoben werden. Der Widerspruch ist schriftlich oder zur Niederschrift beim Bergamt Chemnitz einzulegen. Falls die Frist durch das Verschulden eines von Ihnen Bevollmächtigten versäumt werden sollte, so würde dieses Verschulden Ihnen zugerechnet werden.

Leiter des Bergamtes

Anlagen

1 Urkunde, 1 Best. alter Rechte
1 Rechng. 848/2392

Telefon: 85 02 23 und 88 40 93
nachts 88 23 00

Telefax
88 21 81

Bankverbindung:
Deutsche Bank AG
Konto-Nr. 1107218
BLZ 870 700 00

Betriebs-Nr.
94851176

BERGAMT CHEMNITZ

Bestätigungsurkunde

II/a-F-040/91

Gemäß Kapitel V, Sachgebiet D, Abschnitt III, Buchstabe d Abs. 2 Nummer 1.1. und 1.3. i.V.m. Nummer 2. der Anlage I zu Artikel 8 des Einigungsvertrages vom 31. August 1990 (BGBl. II S. 889) wird hiermit die Aufrechterhaltung des Gewinnungsrechtes an

der Lagerstätte Gneis - Görzdorf
(Gesteine zur Herstellung von Schotter und Splitt)

bestätigt. Es handelt sich um eine Berechtigung im Sinne des § 8 Abs. 1 BBergG.

Rechtsinhaber: Westsächsische Steinwerke GmbH
Karl-Marx-Straße 26
0-9116 Hartmannsdorf

Die verliehenen Bodenschätze, die Lagebeschreibung nach Gauß-Krüger-Koordinaten sowie der sich daraus ergebende Flächeninhalt sind aus der Anlage und dem Lagerriß, die Bestandteil der Urkunde sind, ersichtlich.

Das Gewinnungsrecht wird hiermit bis zum 31. 12. 2020 befristet.

Chemnitz, den 9. Oktober 1991

**Bergamt
Chemnitz**
Siegels
Zwickauer Str. 403 · PF 5
0-9030 Chemnitz

Leiter des Bergamtes

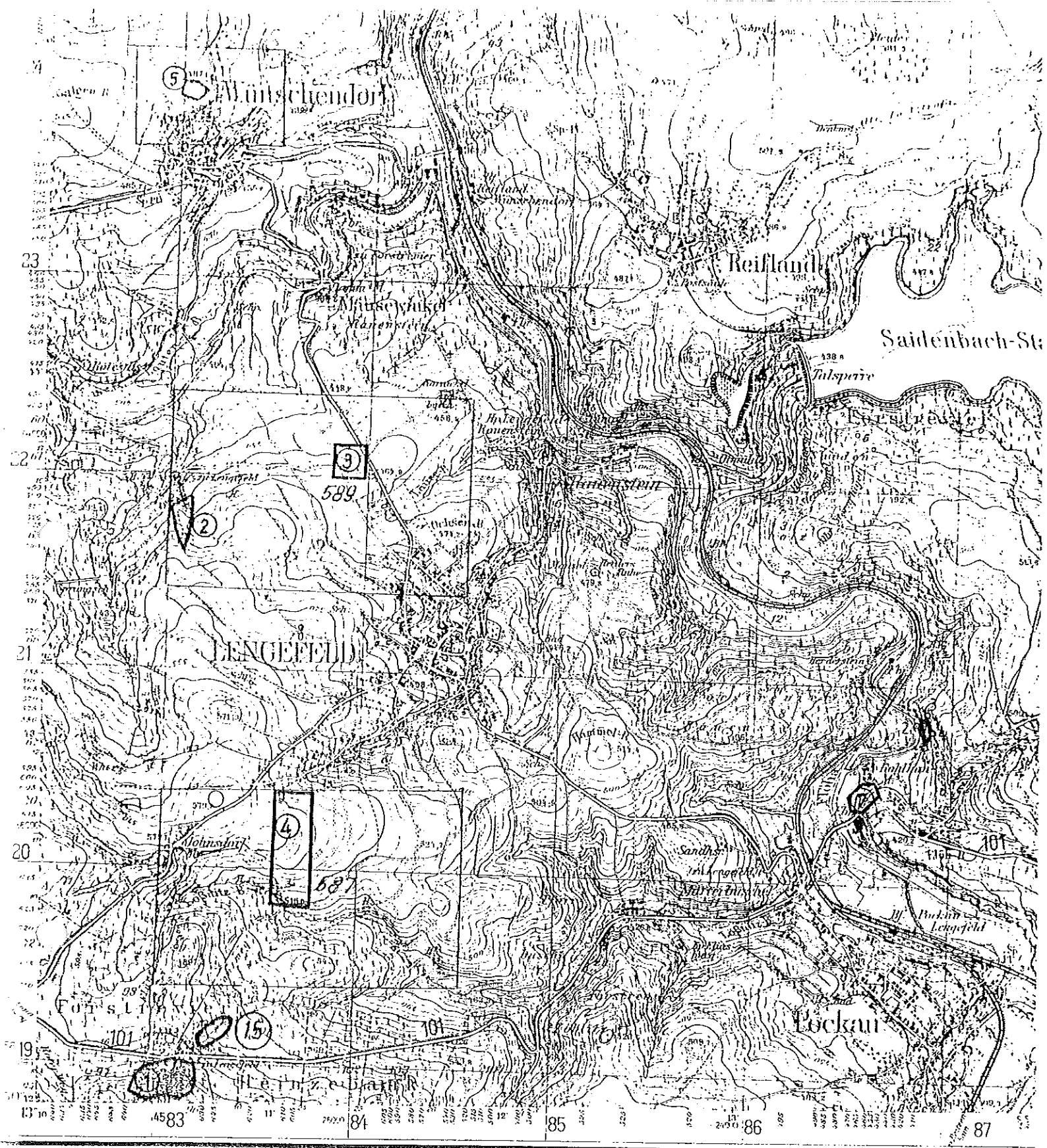

Bergamt Chemnitz

LageriB zur Bestätigungsurkunde Nr. IIa-F-040191 - RiBarchiv -
 Maßstab 1:25 000

Angefertigt: Chemnitz, den 9.10.1997

Chöphur
 Markscheider Bergamt
 Chemnitz

ANLAGE ZU II/a-F-040/91

NAME DER BERECHTIGUNG

Gneis Görsdorf

VERLIEHENE BODENSCHÄTZE

Gesteine zur Herstellung von Schotter und Splitt

LAGEBESCHREIBUNG NACH GAUSS-KRÜGER-KOORDINATEN



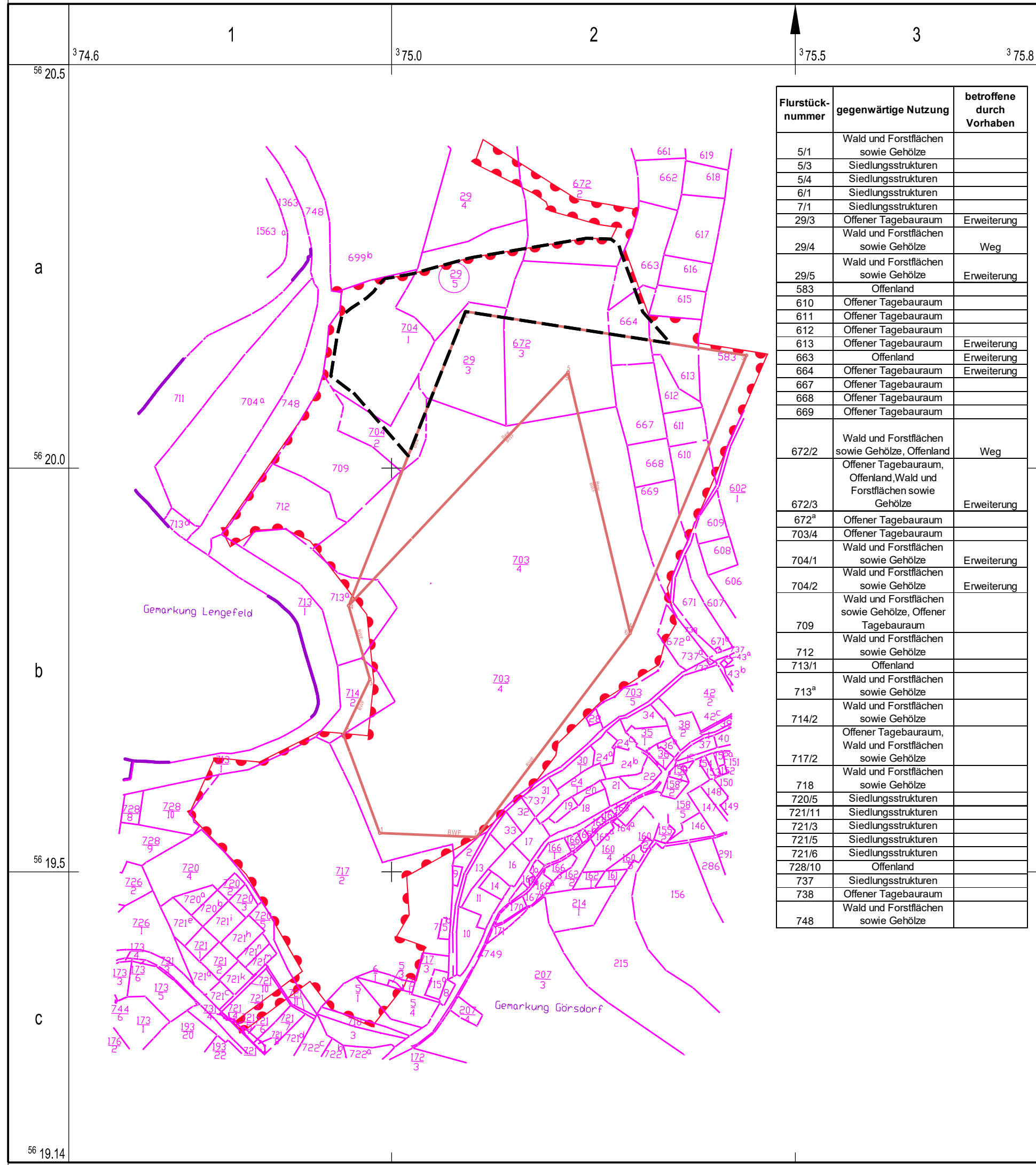

Eckpunkt	R	H
1	45 86870	56 20700
2	45 86820	56 20800
3	45 86870	56 20860
4	45 86900	56 20770

FLÄCHENINHALT: 6 300 m².



Flurstücknummer	gegenwärtige Nutzung	betroffene durch Vorhaben
5/1	Wald und Forstflächen sowie Gehölze	
5/3	Siedlungsstrukturen	
5/4	Siedlungsstrukturen	
6/1	Siedlungsstrukturen	
7/1	Siedlungsstrukturen	
29/3	Offener Tagebaureaum	Erweiterung
29/4	Wald und Forstflächen sowie Gehölze	Weg
29/5	Wald und Forstflächen sowie Gehölze	Erweiterung
583	Offenland	
610	Offener Tagebaureaum	
611	Offener Tagebaureaum	
612	Offener Tagebaureaum	
613	Offener Tagebaureaum	Erweiterung
663	Offenland	Erweiterung
664	Offener Tagebaureaum	Erweiterung
667	Offener Tagebaureaum	
668	Offener Tagebaureaum	
669	Offener Tagebaureaum	
672/2	Wald und Forstflächen sowie Gehölze, Offenland	Weg
672/3	Offener Tagebaureaum, Offenland, Wald und Forstflächen sowie Gehölze	Erweiterung
672^a	Offener Tagebaureaum	
703/4	Offener Tagebaureaum	
704/1	Wald und Forstflächen sowie Gehölze	Erweiterung
704/2	Wald und Forstflächen sowie Gehölze	Erweiterung
709	Wald und Forstflächen sowie Gehölze, Offener Tagebaureaum	
712	Wald und Forstflächen sowie Gehölze	
713/1	Offenland	
713^a	Wald und Forstflächen sowie Gehölze	
714/2	Wald und Forstflächen sowie Gehölze	
717/2	Offener Tagebaureaum, Wald und Forstflächen sowie Gehölze	
718	Wald und Forstflächen sowie Gehölze	
720/5	Siedlungsstrukturen	
721/11	Siedlungsstrukturen	
721/3	Siedlungsstrukturen	
721/5	Siedlungsstrukturen	
721/6	Siedlungsstrukturen	
728/10	Offenland	
737	Siedlungsstrukturen	
738	Offener Tagebaureaum	
748	Wald und Forstflächen sowie Gehölze	

LEGENDE

-  Grenze Bergwerksfeld (BWF) bzw. Bewilligung (Bew.)
-  Planfeststellungsgrenze
-  Grenze Erweiterungsfläche
- Kataster**
-  Flurstückgrenze und Flurstücknummer
-  Gemarkungsgrenze

Bezugssysteme:
 Lage: ETRS89 [UTM Zone 33]
 Höhe: + m NHN (DHHN92, Amsterdamer Pegel)

Kartengrundlage / Auszug aus:
 Risswerk Ing.-Vermessung Freiberg GmbH,
 Übergabedatei: "GÖR0120.dxf"

Mineral Baustoff GmbH
 Chemnitzer Straße 26
 09232 Hartmannsdorf

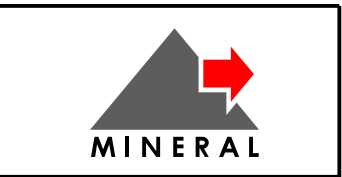

Obligatorischer Rahmenbetriebsplan 2022 - 2062

Projekt:
Erweiterung Gneistagebau Pockau-Görsdorf

Inhalt:
 Flurstückskarte mit tabellarischem Grundstücksverzeichnis mit Darstellung der gegenwärtigen Nutzung sowie Darstellung der geplanten Grundstücksbenutzung



	Datum	Name
bearbeitet	07.07.2021	Dr. Meyer
gezeichnet	07.07.2021	Priputen/Angilella
geprüft	13.07.2021	Dr. Meyer

www.gub-ing.de	
Anlagen-Nr.: A.1.5	Projekt-Nr.: DDG 18 0031
Maßstab (m, cm): 1:5000	Dateiname: AnL_A_1_5.dgn
	Format: 465 mm x 297 mm = 0,14 m²

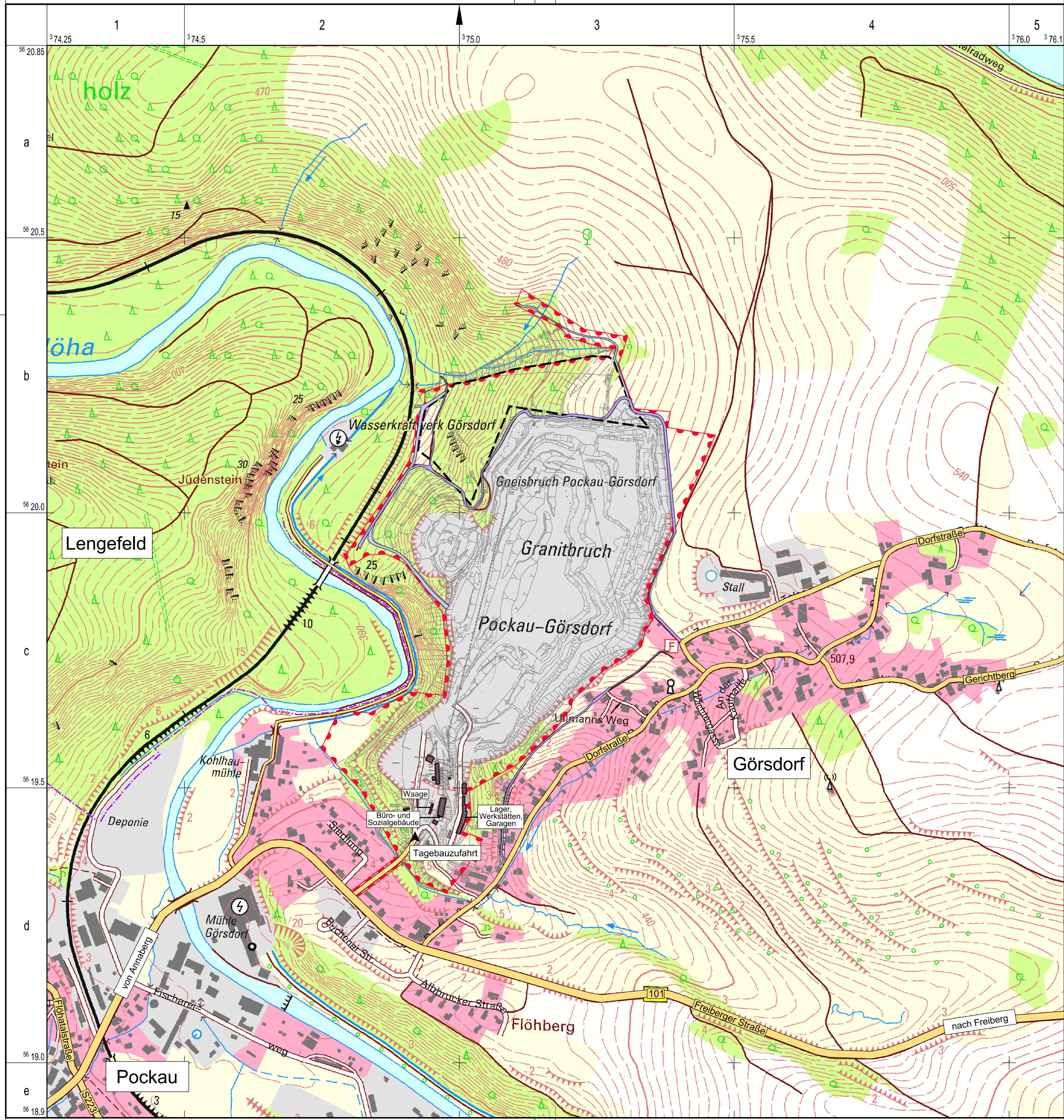

LEGENDE

- Planfeststellungsgrenze
- Grenze Erweiterungsfläche
- Zufahrten / Straßen / Werksanlagen**
- Wege
- Straßen
- Tagesanlagen- und Betriebsanlagen, Gebäuden

Bezugssysteme:
 Lage: ETRS89 (UTM Zone 33)
 Höhe: + m NHN (DHHN92, Amsterdamer Pegel)

Kartengrundlage / Auszug aus:
 Digitale Topographische Karte 1 : 10 000,
 Übergabedatei: "DTK10_373450_5618800_col.tif"

Mineral Baustoff GmbH Chemnitzer Straße 26 09232 Hartmannsdorf	
---	--

Obligatorischer Rahmenbetriebsplan 2022 - 2062			
Projekt: Erweiterung Gneistagebau Pockau-Görsdorf		GEO UMWELT BAU	
Inhalt: Übersichtsplan mit Lage des Tagebaus, der Tages- und Betriebsanlagen und der verkehrstechnischen Anbindung			
	Datum	Name	
bearbeitet	07.07.2021	Dr. Meyer	
gezeichnet	12.07.2021	Priputen/Angilella	
geprüft	13.07.2021	Dr. Meyer	
Anlagen-Nr.: A.2.1	Projekt-Nr.: DDG 18 0031	Maßstab (m, cm): 1:5000	Dateiname: Anl_A_2_1.dgn Format: 595 mm x 415 mm = 0,25 m²

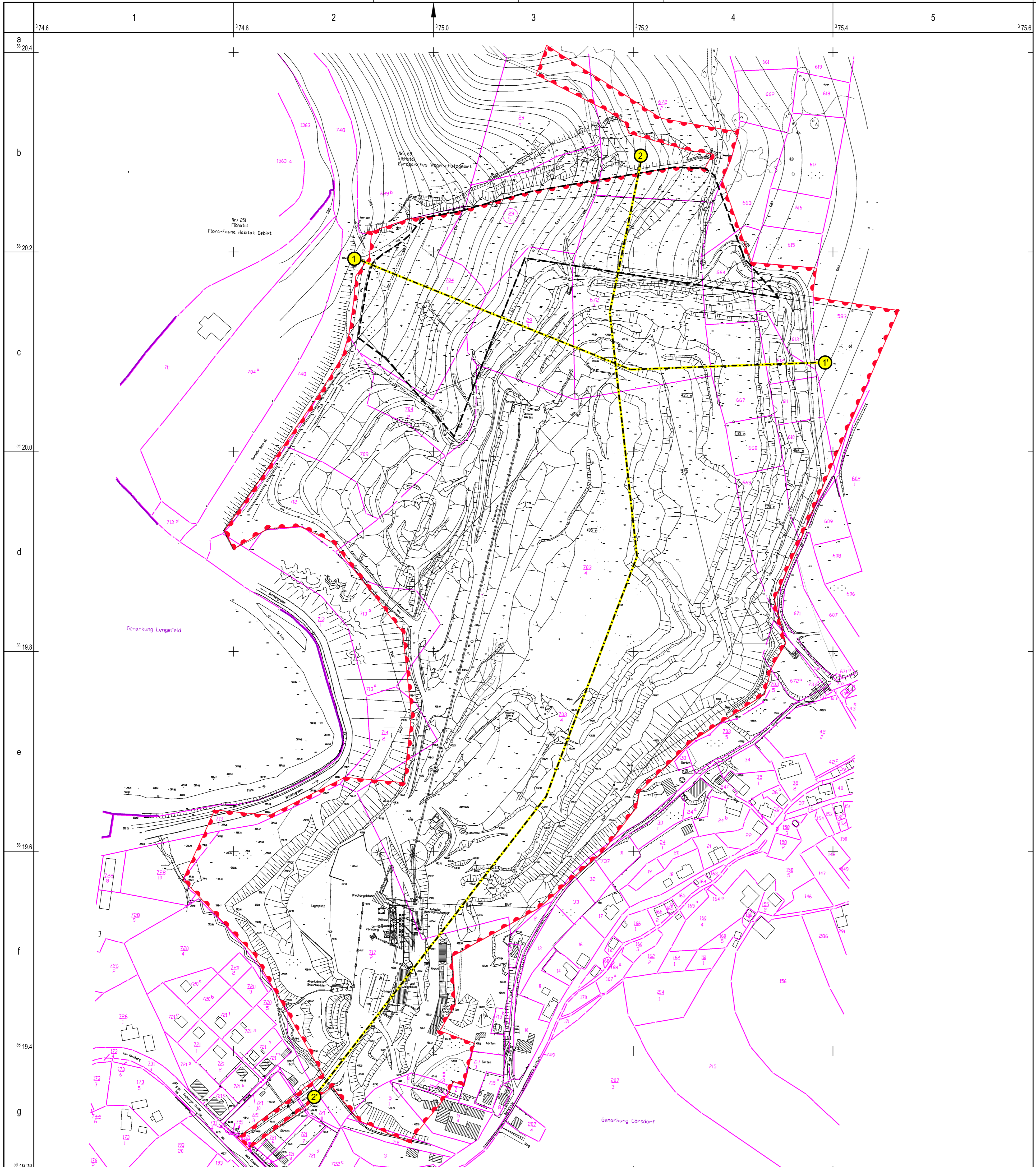

- ### LEGENDE
- Grenzen**
 - Grenze Erweiterungsfläche
 - .-.- Planfeststellungsgrenze
 - Kataster**
 - △ Flurstücksgrenze und Flurstücknummer
 - Gemarkungsgrenze
 - Risswerksdaten (auszugsweise)**
 - ▬ Abraumböschung
 - ▬ Gewinnböschung
 - ▬ Kippenböschung
 - ▬ Böschung, allgemein
 - Höhenwerte
 - Graben
 - Technische Anlagen (Bandanlage, Aufbereitung, etc.)**
 - Gebäude / Tagesanlagen**
 - Straße / Zuwegung**
 - Nutzungsarten (z.B. Laubbaum)**
 - Schnittspuren 1-1' und 2-2'**

Bezugssystem:
 Lage: ETRS89 (UTM Zone 33)
 Höhe: + m NHN (DHHN92, Amsterdamer Pegel)

Kartengrundlage / Auszug aus:
 Risswerk Ing.-Vermessung Freiberg GmbH,
 Übergabedaten: "GÖR0120.dwg"

Mineral Baustoff GmbH
 Chemnitz Straße 26
 09232 Hartmannsdorf



Obligatorischer Rahmenbetriebsplan 2022 - 2062

Projekt: Erweiterung Gneistagebau Pockau-Görsdorf	
Inhalt: Lageplan mit Betriebseinrichtungen, Gebäuden, Zufahrt	
bearbeitet	Datum 04.06.2020 Name Dr. Meyer
gezeichnet	Datum 22.06.2020 Name Priputen
geprüft	Datum 26.06.2020 Name Dr. Meyer
Anlagen-Nr.: A.2.2	Projekt-Nr.: DDG 18 0031 Maßstab (m, cm): 1:2000
Dateiname: Anl_A_2_2.dgn Format: 725 mm x 594 mm = 0.43 m²	



www.gub-ing.de

P:\2018\DDGDC_100312_PBI\Teilungen\04_Rahmenbetriebsplan_A_Erweiterungsbericht11_Mineral\Anl_A_2.dgn

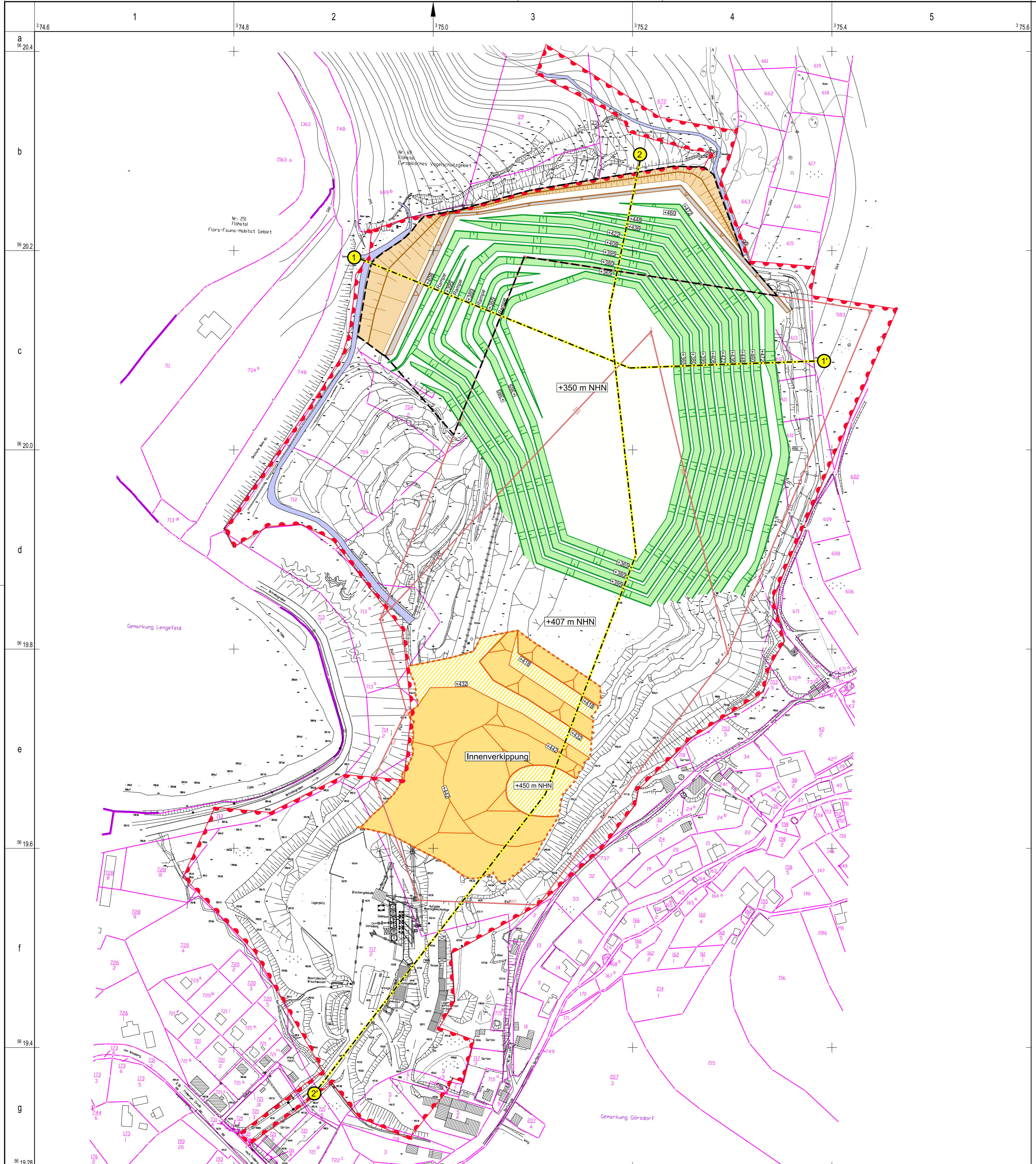

- ### LEGENDE
- Kataster**
Flurstückgrenze und Flurstücknummer
 - Gemarkungsgrenze**
 - Grenzen**
 - Grenze Bergwerksfeld (BWF) bzw. Bewilligung (Bew.)
 - Planfeststellungsgrenze
 - Grenze Erweiterungsfläche
 - Abbau- und Verkippsplanung**
 - Abraumböschung
 - Nutzschiebtöschung
 - Kippenböschung
 - Kippenkörper
 - Planhöhen Plateauflächen
 - Planhöhen Bermen
 - Erdwall / Schutzwall
 - Weg
 - Schnittspuren

Bezugssysteme:
Lage: ETRS89 (UTM Zone 33)
Höhe: + m NHN (DHHN92, Amsterdamer Pegel)

Kartengrundlage / Auszug aus:
Risswerk Ing.-Vermessung Freiberg GmbH, Übergabedat.: "GOR120.dwg"

Mineral Baustoff GmbH
Chemnitzer Straße 26
09232 Hartmannsdorf



Obligatorischer Rahmenbetriebsplan 2022 - 2062

Projekt:
Erweiterung Gneistagebau Pockau-Görsdorf

Inhalt:
Abbauentwicklungsplan und Kippenentwicklungsplan

	Datum	Name
bearbeitet	07.07.2021	Dr. Meyer
gezeichnet	08.07.2021	Priputen/Angiella
geprüft	13.07.2021	Dr. Meyer

Anlagen-Nr.: A.2.3 Projekt-Nr.: DDG 18 0031 Maßstab (m, cm): 1:2000 Dateiname: AH_A_2_3.dgn Format: 725 mm x 594 mm = 0,43 m²



www.gub-ing.de

P:\2018\DDG\180031\218_Hilfsplanung\BIB\BIB_rahmenbetriebsplan_Erweiterungsbereich1_L\Microstation\Kombi_2021.dwg\AH_A_2_3.dgn

Schnitt 1 - 1'

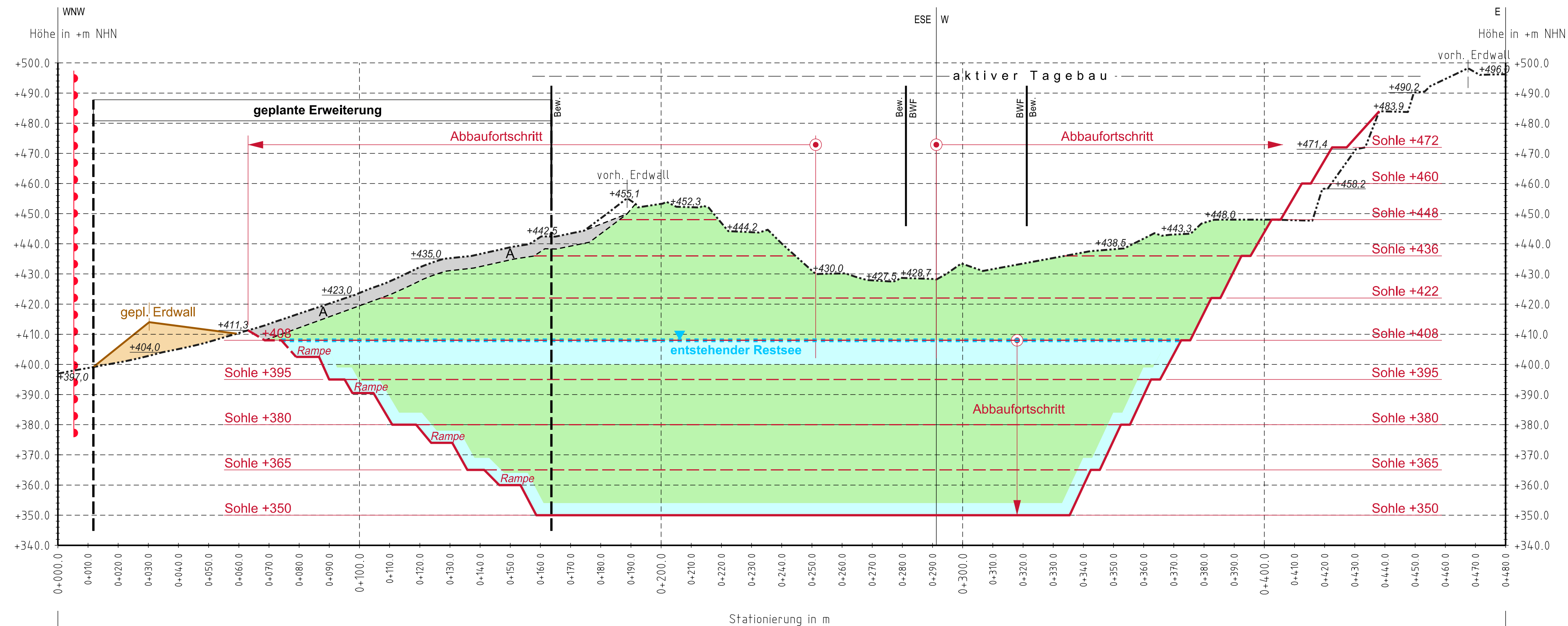

- Legende:**
- +430.3 IST-Geländekontur gemäß Vermessungsriss mit Angabe ausgewählter Höhen
 - UK Innenkippe (unscharf / ? unsicher)
 - vorhandene Innenkippe
 - geplante Sollkontur fortschreitender Abbau
 - +380 Kennzeichnung Abbausohle
 - Abraumbewinnung
 - Rohstoffgewinnung
 - geplanter Erdwall
 - +418 geplante Kontur fortschreitende Innenverkipfung
 - entstehende Innenkippe
 - entstehendes Tagebau-Restgewässer / Restsee

Bezugssysteme:
 Lage: ETRS89 [UTM Zone 33]
 Höhe: + m NHN (DHHN92, Amsterdamer Pegel)

Kartengrundlage / Auszug aus:
 Risswerk Ing.-Vermessung Freiberg GmbH, Maßstab 1:2000
 Übergabedatei: "GÖR0120.dxf"

Mineral Baustoff GmbH
 Chemnitzer Straße 26
 09232 Hartmannsdorf

Obligatorischer Rahmenbetriebsplan 2022 - 2062		 GEO UMWELT BAU
Projekt: Erweiterung Gneistagebau Pockau-Görsdorf		
Inhalt: Schnitt 1 - 1'		www.gub-ing.de Dateiname: Anl_A_2_4.dgn Format: 770 mm x 297 mm = 0.24 m²
bearbeitet	Datum: 07.07.2021 Name: Dr. Meyer/Angilella	
gezeichnet	08.07.2021 Angilella	
geprüft	13.07.2021 Dr. Meyer	
Anlagen-Nr.: A 2.4.1	Projekt-Nr.: DDG 18 0031 Maßstab (m, cm): 1:1000	

RW= 374927.14
 HW= 5620191.63

RW= 375385.70
 HW= 5620089.25

Schnitt 2 - 2'

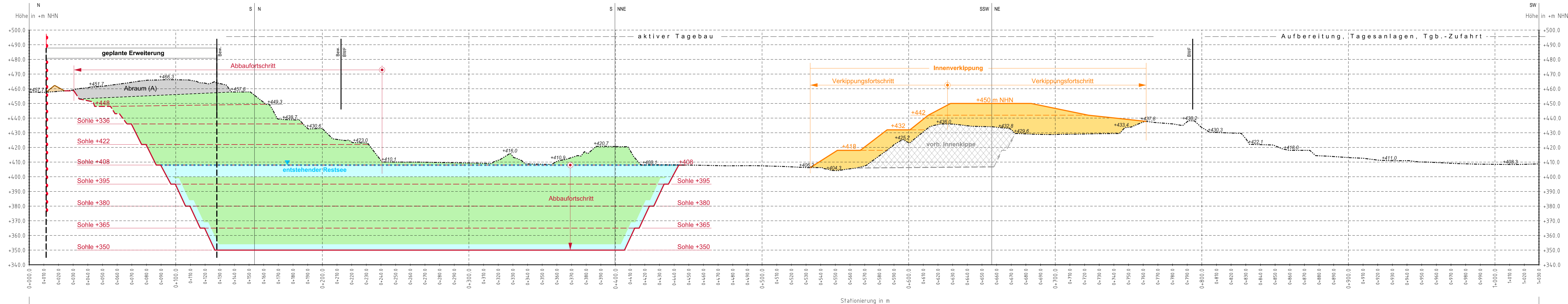

RW= 375207.58
HW= 5620290.13

RW= 374884.74
HW= 5619359.12

- Legende:**
- +430.3--- IST-Geländekontur gemäß Vermessungsriß mit Angabe ausgewählter Höhen
 - - - - ? --- UK Innenkippe (unscharf / ? unsicher)
 - XXXXXX vorhandene Innenkippe
 - +380--- geplante Sollkontur fortschreitender Abbau
 - +380--- Kennzeichnung Abbausohle
 - Abraumgewinnung
 - Abraumgewinnung
 - geplanter Erdwall
 - 418 geplante Kontur fortschreitende Innenverklüpfung
 - entstehende Innenkippe
 - entstehendes Tagebau-Restgewässer / Restsee

Bezugssysteme:
Lage: ETRS89 (UTM Zone 33)
Höhe: + m NHN (DHHN92, Amsterdamer Pegel)

Kartengrundlage / Auszug aus:
Risswerk Ing.-Vermessung Freiberg GmbH, Maßstab 1:2000
Übergebefieldatei: "GORG120.dxf"

Mineral Baustoff GmbH
Chemnitzler Straße 26
09232 Hartmannsdorf

Obligatorischer Rahmenbetriebsplan 2022 - 2062

Projekt:
Erweiterung Gneistagebau Pockau-Görsdorf

Inhalt:
Schnitt 2 - 2'

	Datum	Name
bearbeitet	07.07.2021	Dr. Meyer/Angellella
gezeichnet	08.07.2021	Angellella
geprüft	13.07.2021	Dr. Meyer

AnlagenNr.: A 2.4.2
ProjektNr.: DDG 18 0031
Maßstab (m, cm): 1:1000
Dateiname: A1_A_2_4.dgn
Format: 1320 mm x 297 mm @ 0,39 m²

GUB
GEO UMWELT BAU

www.gub-Ing.de

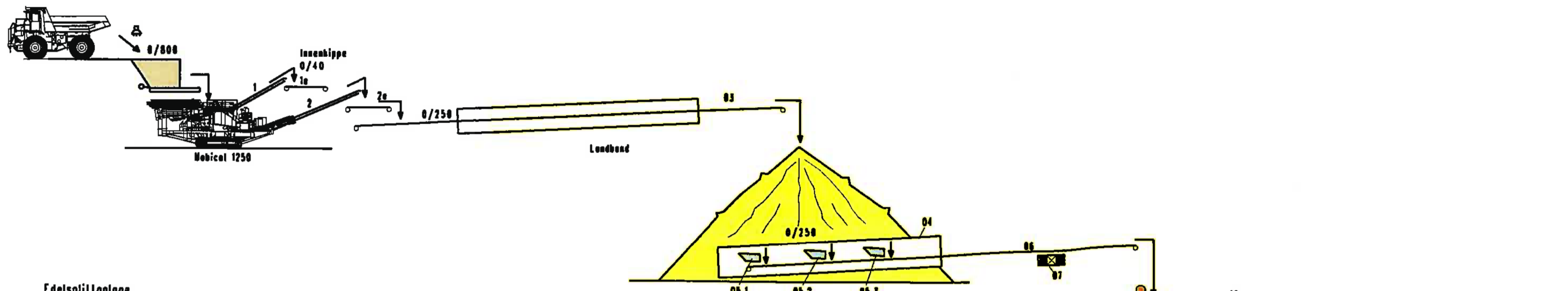

Vor- und Nachbrecheranlage

Schaltpl.-Nr.	MTA-Inv.Nr.	Bezeichnung
1		Aufgabebühnen
1a		Mobilcat 1250
2		Vorsiebband in dem Tagebau
2a		Austragsband Mobilcat - Landband
03	2342-2503	Gurtbandförderer zum Freileger
04	1303-4001	Abzugstunnel aus Stahlblech
03.1	1517-5051	Vibrationsaufgeberinne
03.2	1517-5052	Vibrationsaufgeberinne
03.3	1517-5053	Vibrationsaufgeberinne
06	2342-2506	Gurtbandförderer
07	2342-2507	Induktionsmetallsuchgerät
08	1565-5108	Steilkegelförderer B 1250 H
09	2342-2509	Gurtbandförderer
10	1221-7424	Eierrollenbandwaage
11	1607-5111	Kreiswingsiebmaschine (Zweidecker) 2030x3000
12	2342-2512	Gurtbandförderer (reversierbar)
13	2342-2513	Gurtbandförderer
13.1	1221-0160	Eierrollenbandwaage
14	2342-2514	Gurtbandförderer
34.0	1515-5342	Vibrationsaufgeberinne
46	2166-6748	Brückenkran 8,0 t

Einfachspaltenanlage

Schaltpl.-Nr.	MTA-Inv.Nr.	Bezeichnung
015	2342-7612	Gurtbandförderer
015.1	2342-7615	Induktionsmetallsuchgerät
016	1607-0161	Eierrollenbühnen
016.2	2291-2994	E-Seilzug 3.2 l
016	1563-6179	Kehlebbrechen
017	1603-0119	Vibrationsvorbereiter
014	1611-7973	Horizontalsiebmaschine (Zweidecker) 1250x3530
013	1567-4429	Flachkegelförderer 4 G (SKET)
008	2342-7603	Gurtbandförderer
007	2342-7601	Gurtbandförderer
010	1515-5735	Vibrationsaufgeberinne (12/x)
009	2342-7610	Gurtbandförderer
006	1607-7602	Kreiswingsiebmaschine (Zweidecker) 1750x5000
002	2342-7606	Gurtbandförderer
001	2342-7607	Gurtbandförderer
003	2342-7609	Gurtbandförderer
005	2342-7605	Gurtbandförderer
004	2342-7608	Gurtbandförderer
021		Sechskontachsis (leer)
022		Sechskontachsis (Nutzung als Wasserreservoir, geplant)
023	1303-4023	Sechskontachsis (8/16)
024	1303-4024	Sechskontachsis (9/8)
025	1303-4025	Sechskontachsis (16/32)
026	1303-4026	Sechskontachsis (32/45)
34.2	1515-5342	Vibrationsaufgeberinne (32/x)
34.1	1515-5342	Vibrationsaufgeberinne (16/32)
047.1	6201-0471	Luftkanone
047.2	6201-0472	Luftkanone
047.3	6201-0473	Luftkanone
047.3	1803-2154	Rüttler
027.4	1525-0274	Flachschieber, Handkurbel (32/45)
027.3	1525-0273	Flachschieber, Handkurbel (0/6)
041.1	1525-0411	Flachschieber (8/16)
041.2	1525-0412	Flachschieber (16/32)
045	1285-2545	Dosierband (0/4)
047	1285-2547	Dosierband (32/45)
043	2342-2543	Gurtbandförderer
044	2342-2544	Gurtbandförderer
042	1124-2545	Gleichlaufmischer
048.1	6412-0481	Staur- und Verladecontainer
048.2	7500-4002	Schaltpl. u. Elektroanlage
1303-4002		Stahlkonstruktion

Erdspaltenanlage

Schaltpl.-Nr.	MTA-Inv.Nr.	Bezeichnung
24	2261-2581	E-Seilzug 5 l (Brechergebäude)
15	1567-5115	Steilkegelförderer C 1000 N
38	1567-5138	Steilkegelförderer C 1000 EF
16	2342-2516	Gurtbandförderer
17	2342-2517	Gurtbandförderer
18	1607-5118	Kreiswingsiebmaschine (Zweidecker) 2030x3000
19	2342-2519	Gurtbandförderer
20	1607-5120	Kreiswingsiebmaschine (Zweidecker) 2030x3000
21	2342-2521	Gurtbandförderer
22	1607-5122	Kreiswingsiebmaschine (Zweidecker) 2030x3000
23	2342-2523	Gurtbandförderer
25	2261-8408	E-Seilzug 2 l Siebhau
35	1303-4039	Rundhachsis (0/2)
40	1303-4040	Rundhachsis (2/5)
41	1303-4041	Rundhachsis (5/8)
42	1303-4042	Rundhachsis (8/11)
43	1303-4043	Rundhachsis (11/16+16/22)
44	1303-4044	Sechskontachsis (22/x)
26.1	1525-0261	Flachschieber (2/5)
26.2	1525-0262	Flachschieber (5/8)
26.3	1525-0263	Flachschieber (8/11)
26.4	1525-0264	Flachschieber (11/16)
26.5	1525-0265	Flachschieber (16/22)
27.1	1525-0271	Flachschieber, Handkurbel (0/2)
33.1	1515-5331	Vibrationsaufgeberinne (5/8)
33.2	1515-5332	Vibrationsaufgeberinne (8/11)
33.3	1515-5333	Vibrationsaufgeberinne (11/16)
33.4	1515-5334	Vibrationsaufgeberinne (16/22)
34.1	1515-5341	Vibrationsaufgeberinne (22/x)
28	1285-2528	Gurtbandförderer
28.1		Abzugband 0/2
28.2		Verbindungsband MG Verladung
29		Vibrationsaufgeberinne (22/x)
30	1517-2529	Gurtbandförderer
31	2342-2530	Gurtbandförderer
32	2342-2531	Gurtbandförderer
35.1	2342-2535	Gurtbandförderer (heb- und senkbar)
35	2342-2535	Gurtbandförderer
36	2342-2536	Gurtbandförderer
36.1	1221-9416	Eierrollenbandwaage
37	2342-2537	Induktions-Metallsuchgerät
45	2229-7369	Hubseilwinde 3 t (für Bd.32)
49	1285-2542	Dosierband (2/5)
49.1	2342-2543	Gurtbandförderer (2/5)
49.2	1525-0492	Flachschieber (2/5)
	7500-4001	Elektroanlage
	1303-4001	Stahlkonstruktion

Entlastungsanlage

Schaltpl.-Nr.	MTA-Inv.Nr.	Bezeichnung
053	6107-8262	Abreinigungskompressor
054	5140-4054	Radialventilator
055	1303-4055	Staubsilo
056	5140-4056	Schlauchfilter SK 38
057	1303-4057	Flachschieber (Kettenrad)
058	1303-4058	Verledeeinrichtung
059	1303-4059	Rohrleitungssystem

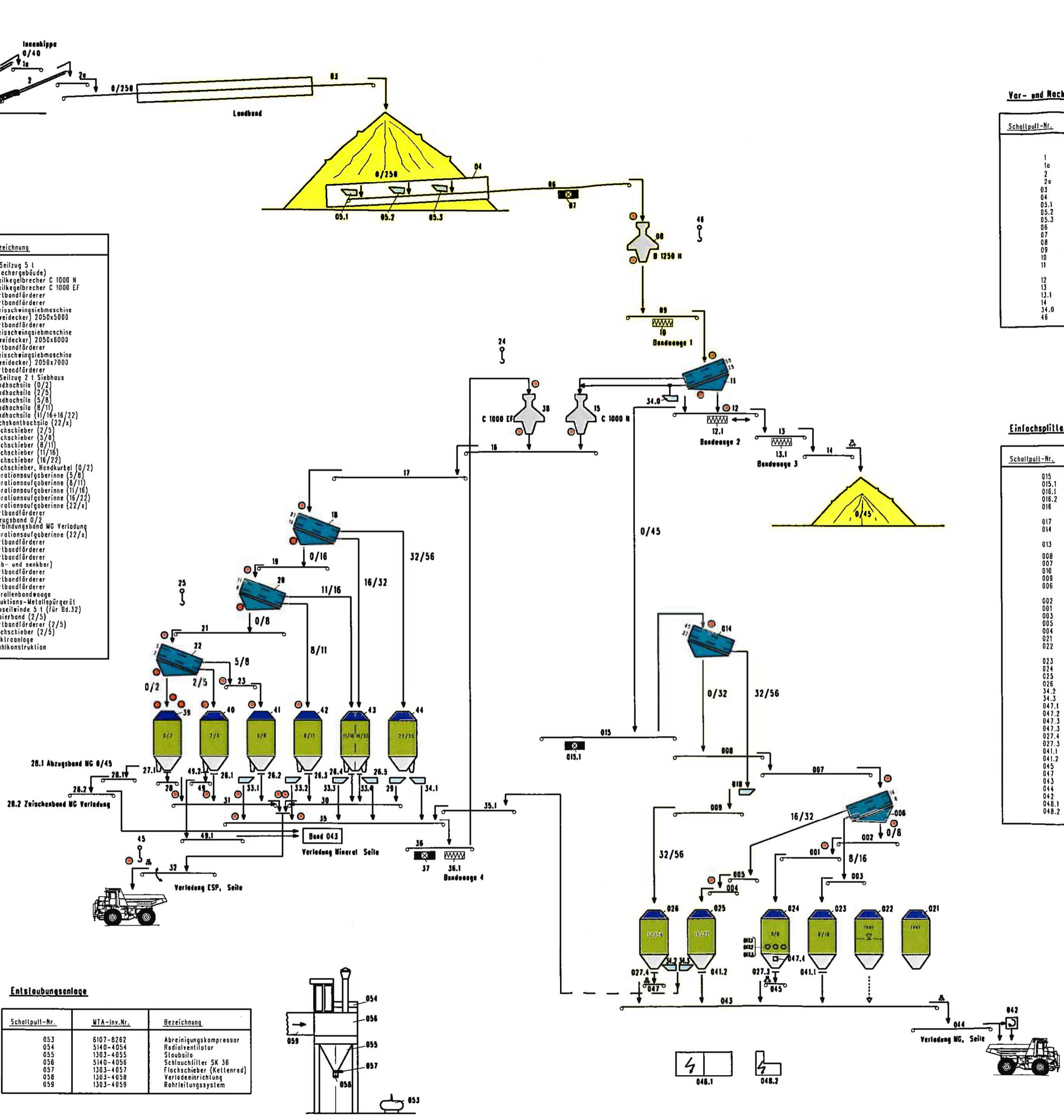

Bezugssysteme:
 Lage: ETRS89 [UTM Zone 33]
 Höhe: + m NHN (DHHN92, Amsterdamer Pegel)

Kartengrundlage / Auszug aus:
 Verfahrensfließbild Gesamtanlage,
 erstellt durch Ing. Vermessung Freiberg GmbH, 02/2012
 Datei: "Verfahrensfließbild Anlage Görsdorf.pdf"

Mineral Baustoff GmbH
 Chemnitz Straße 26
 09232 Hartmannsdorf



Obligatorischer Rahmenbetriebsplan 2022 - 2062	
Projekt: Erweiterung Gneistagebau Pockau-Görsdorf	
Inhalt: Technologisches Schema mit Legende / Verfahrensfließbild	
bearbeitet	07.07.2021 Dr. Meyer
gezeichnet	12.07.2021 Angilella
geprüft	13.07.2021 Dr. Meyer
Anlagen-Nr.: A 2.5	Projekt-Nr.: DDG 18 0031
Maßstab (m, cm): ohne Maßstab	Dateiname: Anl_A_2_5.dgn
	Format: 435 mm x 735 mm = 0.32 m ²



P:\018\DDG\DDG_180031_2_5\Entlastungsanlage\04_Rahmenbetriebsplan\1_MineralBaustoff\A_2_5.dgn

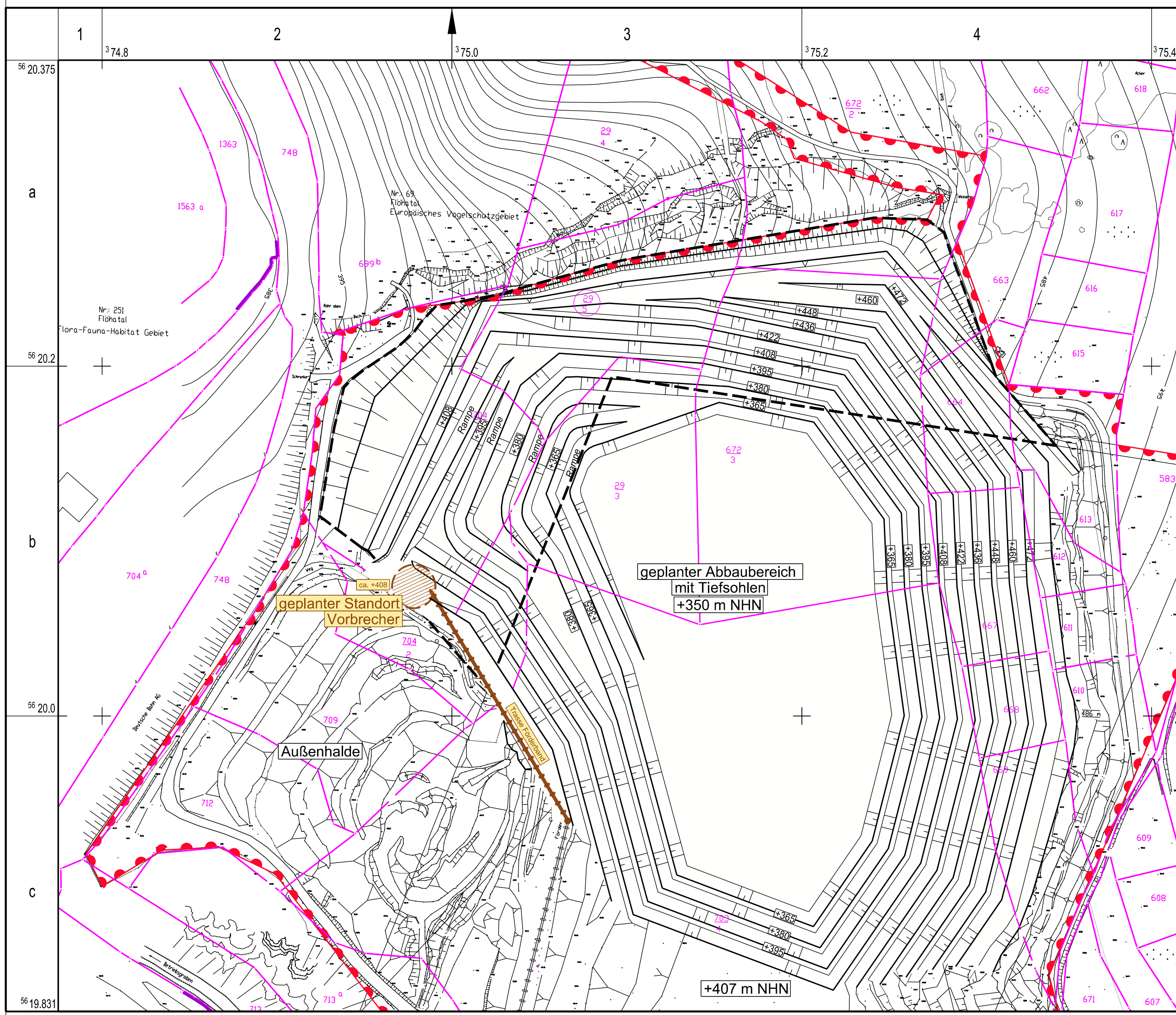

- ### LEGENDE
- Kataster
Flurstückgrenze und Flurstücknummer
 - Gemarkungsgrenze
 - Grenzen
Planfeststellungsgrenze
 - Grenze Erweiterungsfläche

Bezugssysteme:
 Lage: ETRS89 [UTM Zone 33]
 Höhe: + m NNN (DHHN92, Amsterdamer Pegel)

Kartengrundlage / Auszug aus:
 Risswerk Ing.-Vermessung Freiberg GmbH,
 Übergabedatei: "GÖR0120.dxf";
 Konzeptskizze Vorbrecherstandort, Mineral Baustoff GmbH, 15.07.2021

Mineral Baustoff GmbH
 Chemnitzer Straße 26
 09232 Hartmannsdorf



Obligatorischer Rahmenbetriebsplan 2022 - 2062			 GEO UMWELT BAU
Projekt: Erweiterung Gneistagebau Pockau-Görsdorf			
Inhalt: Standort Vorbrecher und Trasse Bandanlage nach Umsetzen innerhalb des Tagebaus			
bearbeitet 15.07.2021 Dr. Meyer			
gezeichnet 19.07.2021 Angilella			www.gub-ing.de Dateiname: Anl_A_2_6.dgn Format: 545 mm x 297 mm = 0.16 m²
geprüft 19.07.2021 Dr. Meyer			
Anlagen-Nr.: A.2.6	Projekt-Nr.: DDG 18 0031	Maßstab (m, cm): 1:2000	