

W:\Projekte\129002-K9332-Planfeststellung BAI-1A2 und BAI-26\_PLANUNG\_PLANE\ACAD\Zusassung-FE-5\_Lageplan\_PF\_T2.dwg 30.10.2017

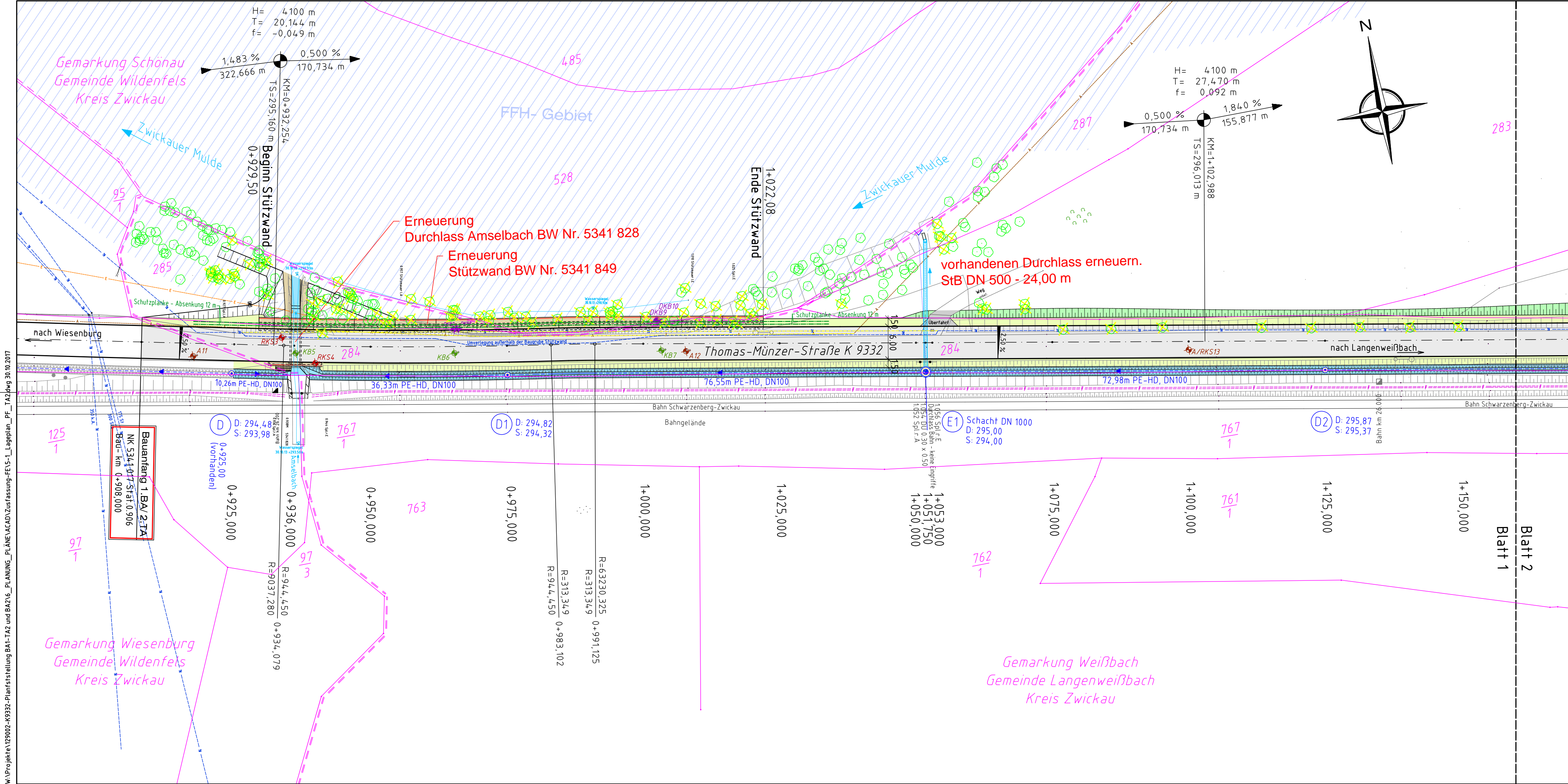

Legende

Planung

Fahrbahn/ Asphaltbefestigung

Zufahrt - Asphaltbefestigung

Angleich - Asphaltbefestigung

Bankett

Bauwerk

Dammböschung

Entwässerungsmulde

vorhandenen Baum fällen

Abbruch

Baum, Neupflanzung

Sickerleitung mit Kontroll-/ Spülschacht und Fließrichtung

Trassierungselement

R=600,000

R=600,000

0+200,000

Station

Fahrbahnquerschnitt

Neigungsbrechpunkt mit Angabe von Gefälle (-) und Steigung (+) in Prozent Länge der Gefälle- (Steigungs-) Strecke und Halbmesser

Hochpunkt

Tiefpunkt

2,5 %

Fahrbahnquerschnitt

Leitungsbestand

vorh. ElHeitung

vorh. Leitung Telekom

vorh. Leitung Telekom oberirdisch

vorh. Trinkwasserleitung

vorh. Abwasserkanal

vorh. Durchlass unter Bahn und Straße

DKB6

KB4

A/RKS5

RKS4

Diamantkernbohrungen

Kernbohrungen

Straßenaufbrüche/ Rammkernsondierungen

Rotationskernbohrungen

Bestand

Trigonomet. Punkt

Aufnahme-/ Polygonpunkt

Höhenfestpunkt

Schacht-rund

Schacht-eckig

Doppelschacht

Merkzeichen G/W/E/F

Einlauf - eckig

Oberflurhydrant

Unterflurhydrant

Schieber-Wasser

Schieber-Gas

Verteilerkasten

Durchlaß

Rohrverlauf

Laubbaum, klassifiziert

Nadelbaum, klassifiziert

Baumstumpf

Gartenland

Wiese

Laubbaumreihe

Nadelbaumreihe

Grundstücksgrenze

Grundstücksnummer

Verkehrszeichen

Wegweiser

Signalzeichen

Bushaltestelle

Tür

Tor

Laterne elektr.

Holzmast

Stahlgittermast

Stahlrohrmast

Stahlbetonmast

Doppelmast

KM-Stein

Trafohaus

Netzknoten

Geschoßzahl

Stationszeichen

OD Zeichen

Eisenzaun

Hochbord

Mauer-freistehend

Stützmauer

Straßengeländer

Pflasterrinne

BB Bituminöse Befestigung

SD Schotterdecke

SB Straßenbeton

PG Granitplatten

1

2

Grundplan - Vermessung

Kreis: Zwickau

Gemarkung: Wiesenburg, Schönau, Weißbach

Lagesystem: RD 83

Höhensystem: NHN 92

bearbeitet Nov. 2013

gezeichnet 27.11.13

geprüft 27.11.13

Ullrich

Grundplan hergestellt: Vermessungsbüro Barth, Morgenbergstraße 19, 08525 Plauen

bearbeitet 11/ 2017

gezeichnet 11/ 2017

geprüft

Hübner

Pohl

Reichsstraße 41, 09112 Chemnitz

Tel. 0371/ 36 91 9-0, Fax. 0371/ 36 91 9-99

e-mail: ebb.chemnitz@ebb-gmbh.de

Internet: www.ebb-ingenieure.de

**EBB**

**INGENIEURGESELLSCHAFT mbH**

ENTWICKELN • BERATEN • BEGUTACHTEN

Landkreis Zwickau

Amt für Straßenbau

Postfach 10 01 76

08067 Zwickau

bearbeitet

gezeichnet

geprüft

Nr.

Art der Änderung

Datum

Zeichen

**FESTSTELLUNGSENTWURF**

Straßenbauverwaltung: Landkreis Zwickau

K 9332 von NK 5341 017 Stat. 0.906 bis NK 5341 017 Stat. 1.398

Straße / Abschn.-Nr. / Station: (von - bis)

PROJIS-Nr.:

Unterlage/ Blatt-Nr.: 5.1/ 1

**Lageplan**

mit Entwässerungseinrichtungen

Bau- km 0+908 - 1+160

Maßstab: 1 : 500

**K 9332**

**östlich Wiesenburg, 1. Bauabschnitt, 2.TA**

**Winterschadenbeseitigung und Instandsetzung**

aufgestellt: Amt für Straßenbau

gesehen:

gez. Lobe

Amtsleiter

Glauchau, den 07.10.2019