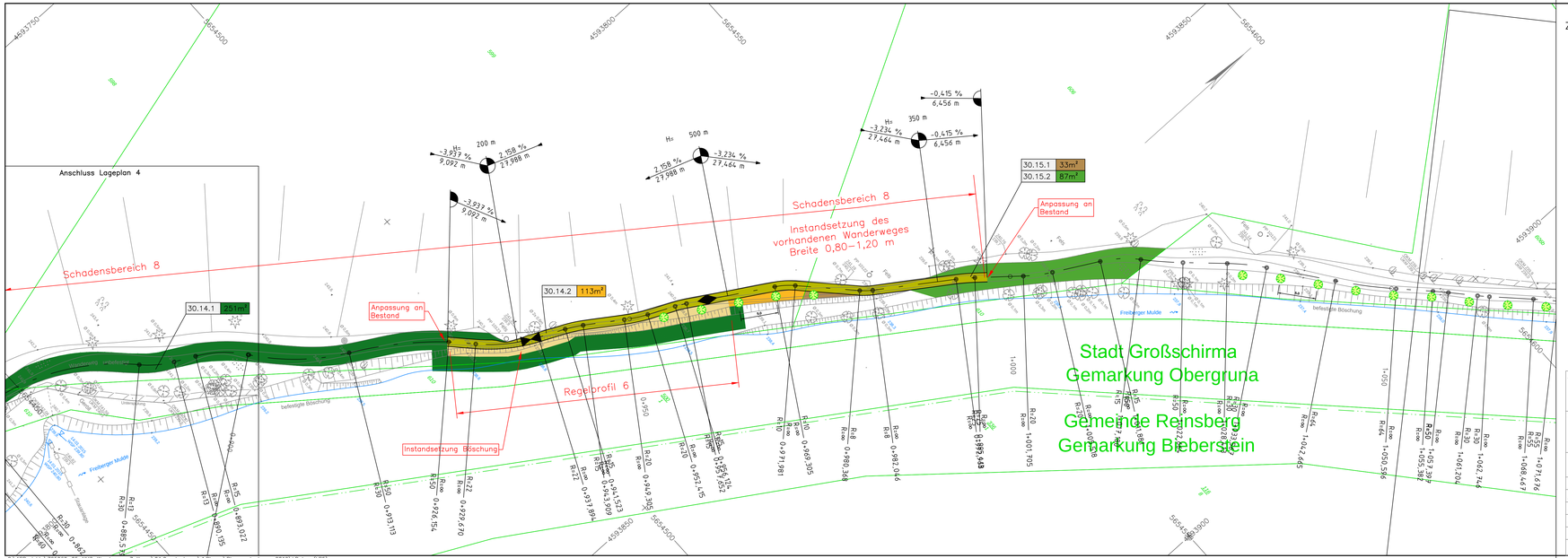

Zeichenerklärung:

- Steg
- Weg
- Instandsetzung Böschung
- Blocksteinreihe BxH 50cm x 30cm
- Auffüllung
- temporäre Baustellenzufahrt
- Robinienpfähle
- Laufsteine
- Laubbaum fällen, Wurzelstock roden
- Nadelbaum fällen, Wurzelstock roden
- Wurzelstock roden
- Gebüsch roden
- gepl. Baum

Legende - Topographie

- Aufnahme-/Polygonpunkt
- Höhenfestpunkt
- Schacht-rund
- Schacht-eckig
- Doppelschacht
- Lampe, hängend
- Einlauf - rund
- Straßeneinlauf
- Durchlaß
- Schieber-Wasser
- Schieber-Gas
- FW Postschacht
- Papierkorb
- Zaunsäule
- Stahlrohrmast
- Stahlbetonmast
- Unterflurhydrant
- Oberflurhydrant
- Verkehrszeichen
- Wegweiser
- Lampe
- Laubbaum
- Nadelbaum
- Obstbaum
- Wiese
- Gebüsch
- Baumstumpf
- Mischwald

Hecke
Holzzaun
Eisenzaun
Drahtzaun
Hochbord
Tiefbord
Mauer eingefallen
Pflasterrinne
Leitplanke-einfach
Straßengeländer
Laubbaumreihe
Nadelbaumreihe
Mauer-freistehend
Stützmauer

Bemerkung:

Liegenschaftsgrenzen aus ALK-Daten dienen nur zur Übersicht.

Auftraggeber

aqua-saxonia GmbH
Agricolastraße 24
09599 Freiberg

Planverfasser

Ge eN I

Gesellschaft für Ingenieurtechn. Dienstleistungen mbH
Damm 2-4
D-09618 Brand-Erbisdorf

Lagebezug: G. -K. -B. RD / 83
Landkreis: Mittelsachsen
Gemarkung: Obergruna/ Biebersteín

Höhenbezug: DHHN92
Gemeinde: Stadt Großschirma/ Reinsberg

	Datum	Name	Unterschrift
Aufg.:	02/15	Kuhnert	
Bearb.:	01/15	Leonhardt	
Gepr.:	02/15	Nikodem	
Gepr.:	02/15	Nikodem	

Schadenserfassung Hochwasser 06/2013
Schaden 02 - Wanderweg Obergruna- Zollhaus

Lage- und Höhenplan
Großschirma

Ergänzung: V14/01003
Phase: Entwurfsvermessung

CAD-Projekt: Großschirma_Schadeldien
Plan: HWS_Großschirma_Schaden2.DXF

Maßstab: 1:250

Bl.1
Blatt-Nr. 1

Index	Art	Datum/Kurzzeichen	Gezeich.	Geprüft	Freig.
e					
d					
c					
b					
a					
Index	Art				
1	Aufnahme				
2	Aufnagabe				
3	Aufnagabe				
4	Aufnagabe				
5	Bauvorlage				

VERTEILER

ÄNDERUNGEN / ERGÄNZUNGEN

Anerkannt, den.....
die Bauherrschaft

aqua saxonia

Agricolastr. 24
09599 Freiberg

Telefon: (03731)3801-0
Telefax: (03731)3801-95
info@aqua-saxonia.de

Stadt Großschirma OT Obergruna
Hochwasserschadensbeseitigung 06/2013
Sonierung Wanderweg Obergruna – Zollhaus
MK2; Ident-Nr. 1187
Plangenehmigung 2019 nach § 39 Abs. 5 SächsStrG

Lageplan 5

Plangenehmigung

Bl.: 12 Fert.: 1

Aufgenommen	
Gezeichnet	05.03.19 gnt
Geprüft	04.04.19
Datum	04.04.19

Z.Nr.: 725060-05-MK2-4.106 | M.: 1:250 | L 1200 x H 297