

# Abwicklung M 1:100

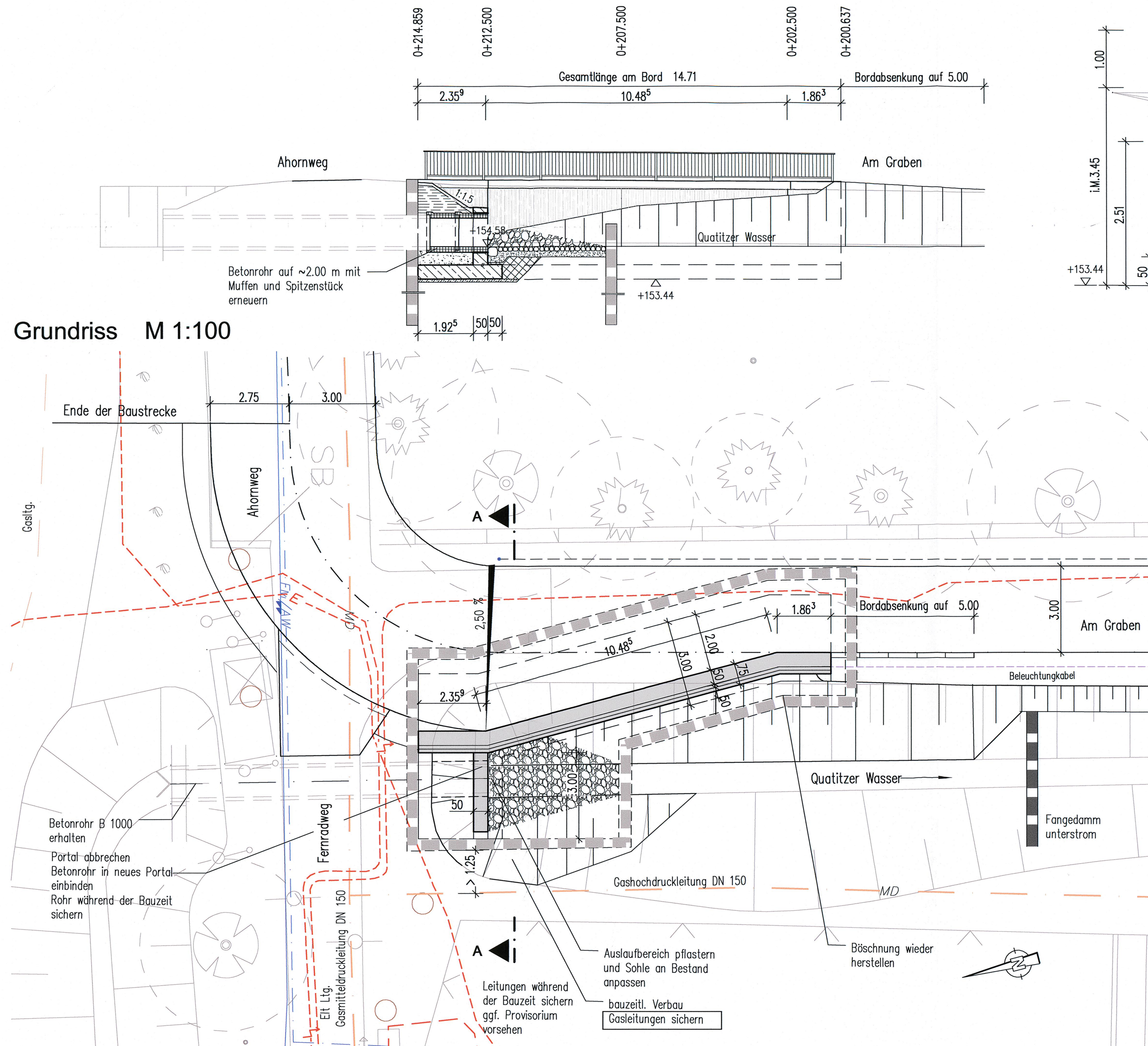

## Grundriss M 1:100

## Schnitt A-A M 1:50

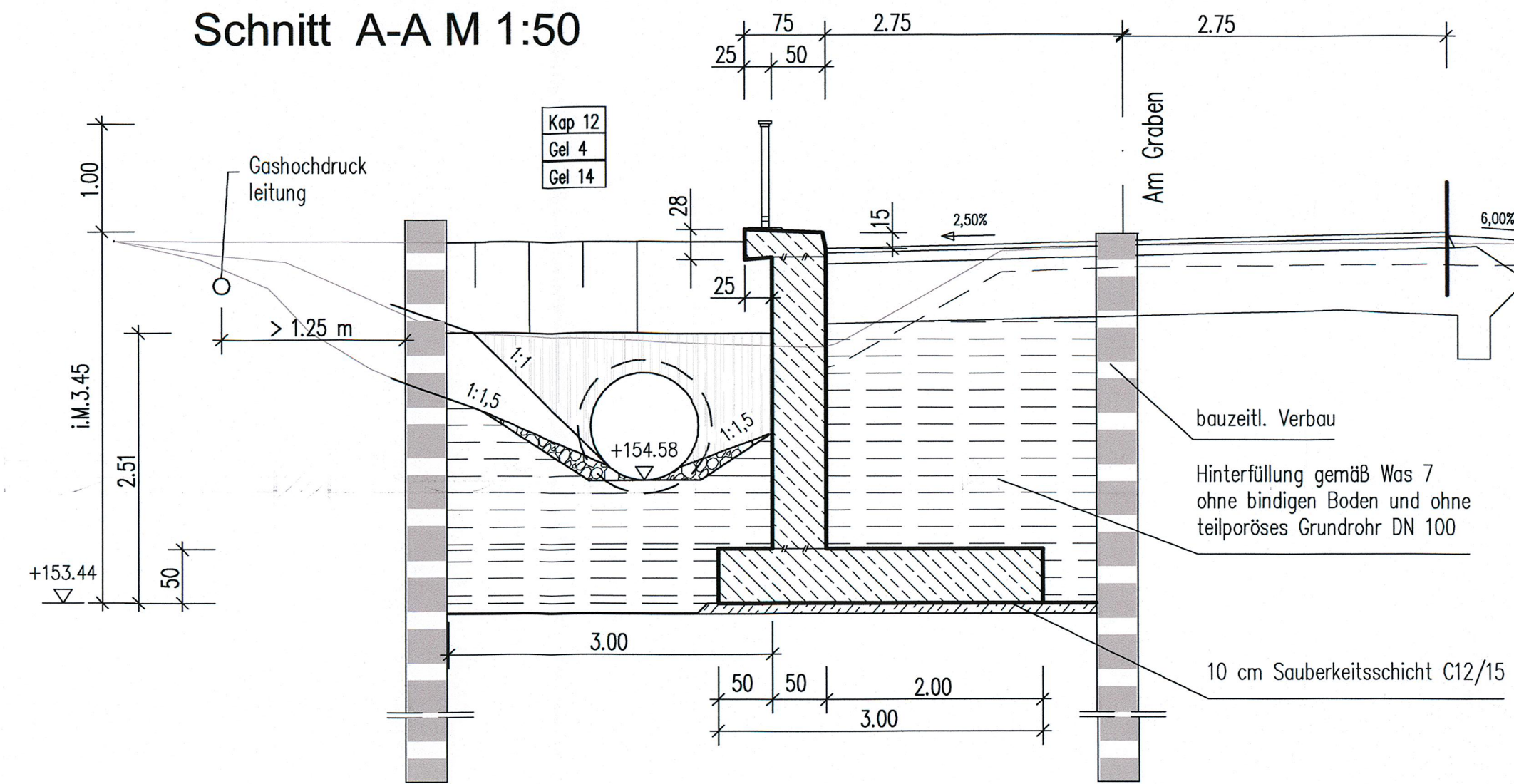

BAUWERKSDATEN STÜTZWAND	
Bauart	Winkelstützwand in Ortbeton
Gesamtlänge	14.71 m
Ansichtsfläche	8.95 m²
Höhe i. M.	3.45m

BAUWERKSDATEN PORTALWAND	
Bauart	Ortbeton
Gesamtlänge	3.00 m
Höhe	2.51 m
Ansichtsfläche	~2.00 m²

BAUWERKSDATEN DURCHLASSERGÄNZUNG	
Bauart	Betonfertigteile
Gesamtlänge	~2.00 m
Höhe	DN 1000
Durchlasslänge neu	11.15 m

 <b>VIC Planen und Beraten GmbH</b> Niederlassung Dresden Ammonstraße 35 01067 Dresden Tel. +49 (0)351 - 499 06 00 Fax +49 (0)351 - 499 07 20 E-Mail info@vic-gmbh.de	Bearbeitet:	12/2014 Völkel
	Gezeichnet:	12/2014 Schloth
	Geprüft:	12/2014 Häupel
	Projekt-Nr.:	

Landesamt für Straßenbau und Verkehr		Bearbeitet:
Niederlassung Bautzen Käthe-Kollwitz-Straße 19 02625 Bautzen		Geprüft:
Tel.: 03591/684-0 Fax: 03591/684-1119 E-Mail: Poststelle.NL-Bautzen@lasuv.sachsen.de		Projekt-Nr.:

Nr.	Art der Änderung	Datum	Zeichen

## FESTSTELLUNGSENTWURF

LANDESAMT FÜR STRASSENBAU UND VERKEHR	 <b>Freistaat SACHSEN</b>	Unterlage 15 / Blatt-Nr.: 2 <b>Bauwerksskizze</b> Stützwand 2 am Quatitzer Wasser
B 156/ Bautzen - Weißwasser / NK 4752002, Stat. 1.145- NK 4752004, Stat. 1.780 PROJIS-Nr.: 2105012		Maßstab: 1:100; 50

## B 156 Ortsumgehung Malschwitz/Niedergurig

aufgestellt: Landesamt für Straßenbau und Verkehr NL Bautzen	Landesamt für Straßenbau und Verkehr Käthe-Kollwitz-Str. 19 - 02625 Bautzen PF 11 19 - 02601 Bautzen	Bautzen, den 3. 07. 2019 Andreas Biesold Niederlassungsleiter
--	--	---