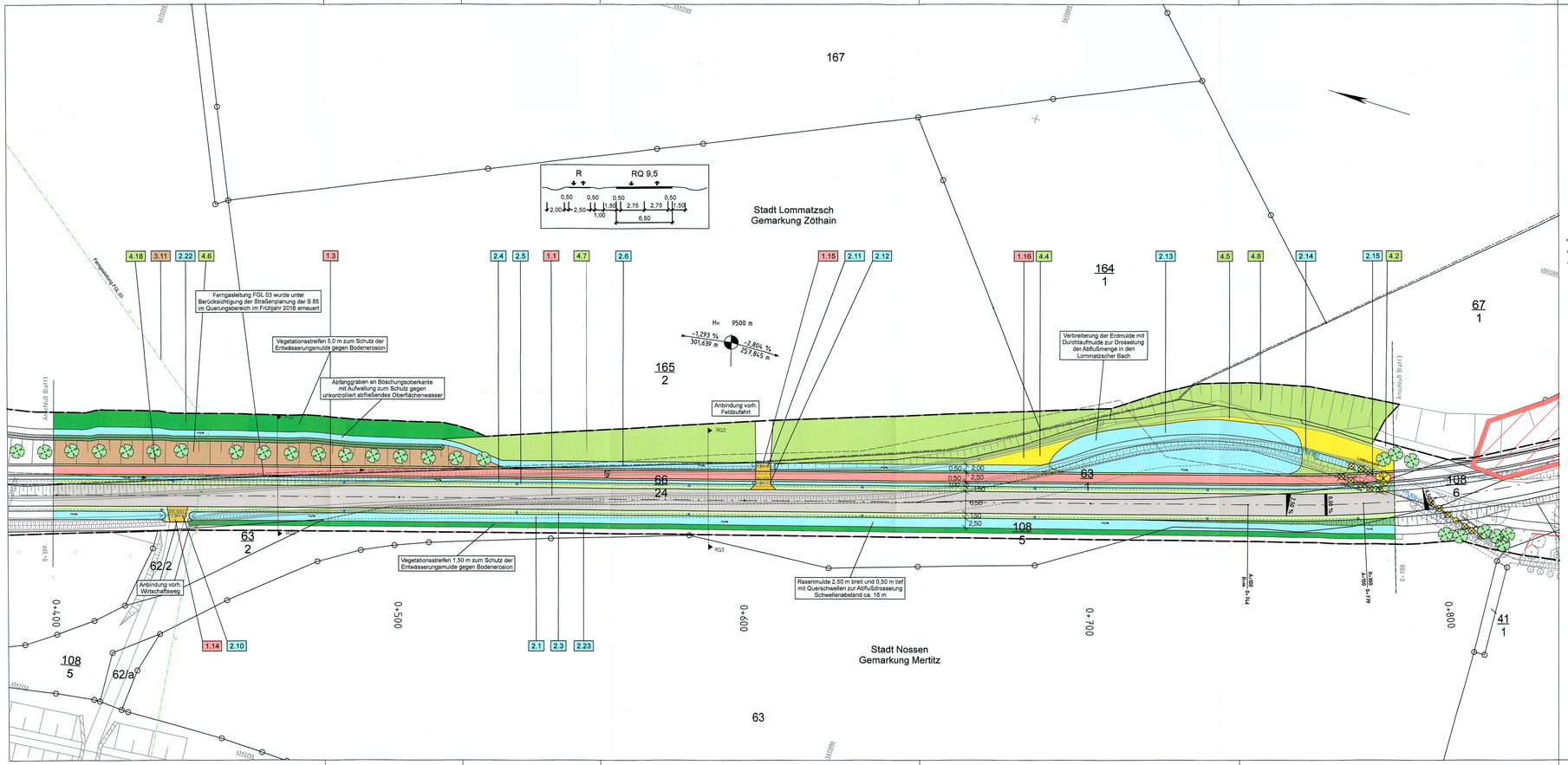

Planung

- Einschnittsböschung
- Mulde mit Fließrichtung
- Versickerungsmulde
- Straßennebenflächen
- Fahrbahn mit Achse
- Bankett
- Wirtschaftsweg
- Radweg
- Gehweg
- Zufahrt mit Bordabsenkung gemeinsamer Geh- und Radweg
- Bankett mit Zufahrt
- Dammböschung
- Vegetationsstreifen als Erosionsschutz

H = 20 000 m
-2,000 % 432,50 m
1,821 % 789,23 m

- Neigungsbrechpunkt mit Angabe von Ausrundungshalbmesser, Längsneigung und Abstand zum nächsten Neigungsbrechpunkt
- Gradientenhochpunkt
- Gradiententiefpunkt
- 2,5 Querneigung
- Baumpflanzung

Sonstiges

- Baumfällung
- Rückbaufläche
- Planfeststellungsgrenze
- Baufeldgrenze

Regelungsverzeichnis

2.12 Nr. im Regelungsverzeichnis

Verwaltung

- Gemeindegrenze
- Gemarkungsgrenze
- Flurstücksgrenze

Entwässerung

vorhanden geplant

- DN 300 Regenwasserleitung mit Angabe von Fließrichtung
- Kontrollschacht Drain mit Drainageleitung
- DN 500 Rohrdurchlass mit Böschungsstück

Schutzgebiete, Natur, Landschaft/Wasser

- FFH FFH-Gebiet
- NSG Naturschutzgebiet
- VS Europäisches Vogelschutzgebiet

Versorgungseinrichtungen

vorhanden

- G Gasleitung

1 2 3

Entwurfsbearbeitung:

PLANUNGSBÜRO HANKE GmbH
Eisenbahnbau- und Tiefbauplanung
Landschafts- und Objektplanung
Bauleitplanung - Ingenieurvermessung
04827 Machern, Poisenser Straße 6b
Telefon 03 42 92/ 7 10 0
FAX 03 42 92/ 7 10 30

	Datum	Name
bearbeitet	März 2020	Tauchnitz
gezeichnet	Mai 2020	Tauchnitz
geprüft	Mai 2020	Tauchnitz

Planungsbüro Hanke GmbH
Poisenser Str. 6b, 04827 Machern
Telefon (034292) 7 10 0
Fax (034292) 7 10 30

LANDESAMT FÜR STRASSENBAU UND VERKEHR
Niederlassung Meißen
Heinrich-Heine-Straße 23c
01662 Meißen
Tel.: 03521 - 7189 0
Fax: 03521 - 7189 1999
E-mail: poststelle.nl-meissen@lasuv.sachsen.de

bearbeitet:
23.03.2020 Hr. Reichel, SB Planung
geprüft:
23.03.2020 Fr. Kraushe, RL Planung
27.07.2020 Hr. Fr. AL Planung u. Straßenbau

Nr.	Art der Änderung	Datum	Zeichen

FESTSTELLUNGSENTWURF

LANDESAMT FÜR STRASSENBAU UND VERKEHR
Freistaat SACHSEN

S 85 NK 4845 034 Stat. 1,679 bis S 85 NK 4845 034 Stat. 0,552

PROJIS-Nr.: 2395074

Unterlage / Blatt-Nr.: 5 / 2
Lageplan Blatt 2

Maßstab: 1:500

S 85 Ausbau südlich Lommatzsch, 3. Bauabschnitt, 1. Abschnitt

Bau-km 0+399 bis 0+788

Aufgestellt:
Landesamt für Straßenbau und Verkehr
NL Meißen

23. SEP. 2020
Meißen, den

Holger Wohlmann
Niederlassungsleiter

GP_PF_LP_500_02Pl_T