Bemerkung:
Parallel zur geplanten Gasleitung wird eine LWL-Kabelanlage verlegt
Lagesondierungen vor Tiefbau erforderlich !

Projekt-Nummer ONTRAS:
ON 16026
PLE-Komm-Nummer:
2.1.17.009

Signaturen nach der Werknorm VN 131-001

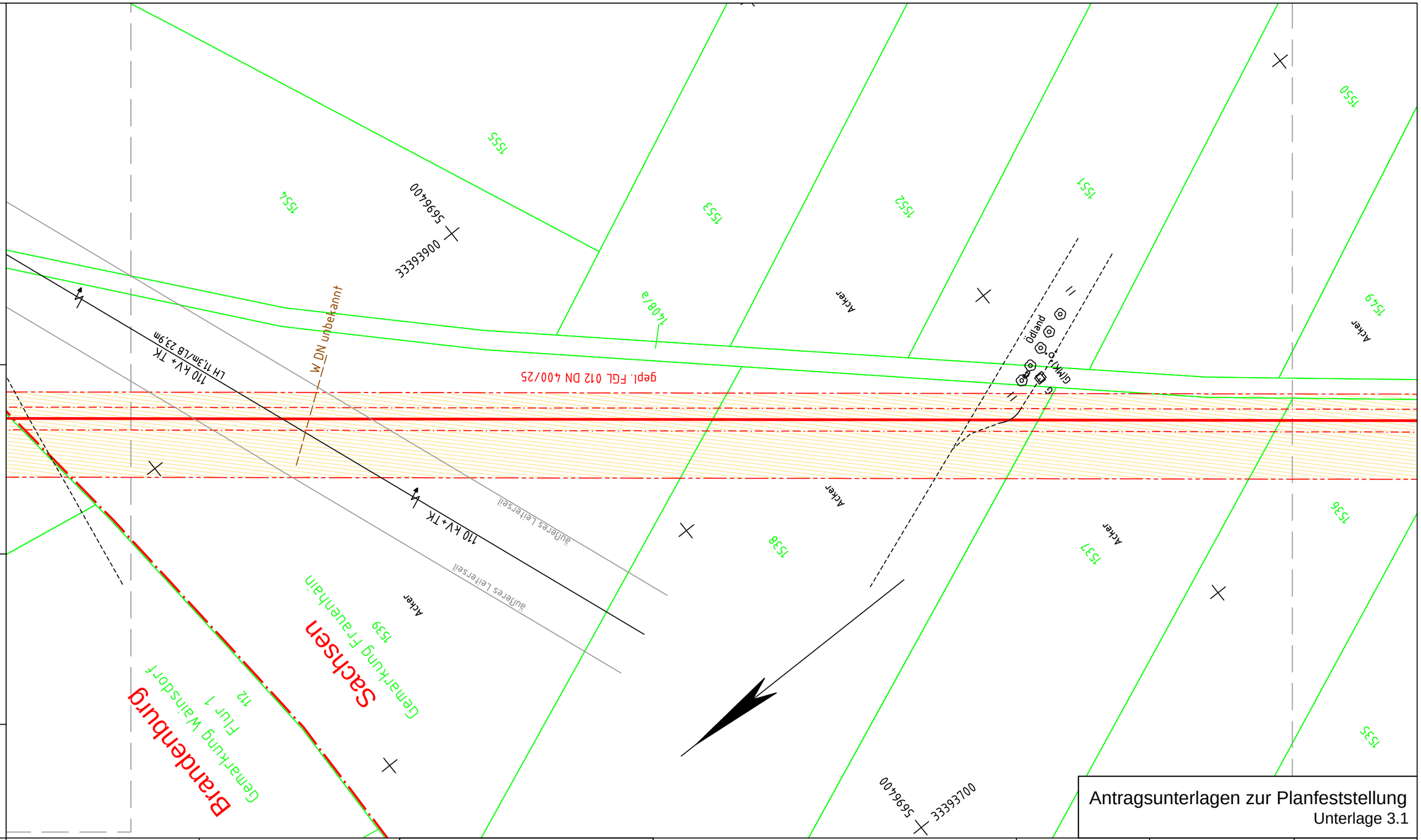

Anschluß-Bl. GB 61

Plan-Berichtigung

Datum	Bearbeiter	Grundlage

Lagebezug ETRS89_UTM33
Höhenbezug DHHN92

PLE

Komm-Nr: 2.1.17.009

	Datum	Name
2018		
Erst.	09.11.	Tietze
Gepr.	09.11.	Schubert
Freig.	09.11.	Radig

Rev.	Datum	Name
07		
06		
05		
04		
03		
02		
01		

- gepl. Rohrauswechslung/Umverlegung
- gepl. Kabelrohranlage
- Demontage
- Verwahrung
- FGL - Bestand
- Schutzstreifen
- Arbeitsstreifen
- Fremdleitung unterirdisch
- Flurstücksgrenze
- Gemarkungsgrenze
- Flurgrenze

Längen

DN:	400	mm	Kreis:	Meißen	
DP:	25	bar	Gemeinde:	Röderaue	
Schutzstreifen:	6	m	Gemarkung:	Frauenhain	
Trassierung:	PLE GmbH Berlin		Originalmaßstab des Katasterplanes:	ALK (11/2017)	
			Bauplanvermessung:	C&E (12/17-01/18)	
			Bauplanerstellung:	C&E (03/2018)	

Bemerkungen : Für die in den Planunterlagen dargestellten Fremdanlagen und Katastersituation übernimmt ONTRAS auf Vollständigkeit und Lagegenauigkeit keine Gewähr.

C&E Vermessungstechnik GmbH & Co. KG

PLE Pipeline Engineering GmbH
Gürtelstraße 29a/30, 10247 Berlin

Im Auftrag der ontras Gastransport GmbH

Antragsunterlagen zur Planfeststellung
Unterlage 3.1

FGL Nr.: 012

Neuverlegung der Ferngasleitung FGL 012
DN 500, DN 400 einschl. Nebenanlagen

Bauplan / Grundriss
Maßstab 1 : 1000

Freigabe des Planes durch AG :

Leipzig, 30.01.2019 gez. Lindner gez. Gehrt
Ort, Datum, Unterschrift Lindner Gehrt

Blatt Nr.: GB 62

Anschluß-Bl. GB 63

Bemerkung:
Parallel zur geplanten Gasleitung wird eine LWL-Kabelanlage verlegt
Lagesondierungen vor Tiefbau erforderlich !

Projekt-Nummer ONTRAS:
ON 16026
PLE-Komm-Nummer:
2.1.17.009

Signaturen nach der Werknorm VN 131-001

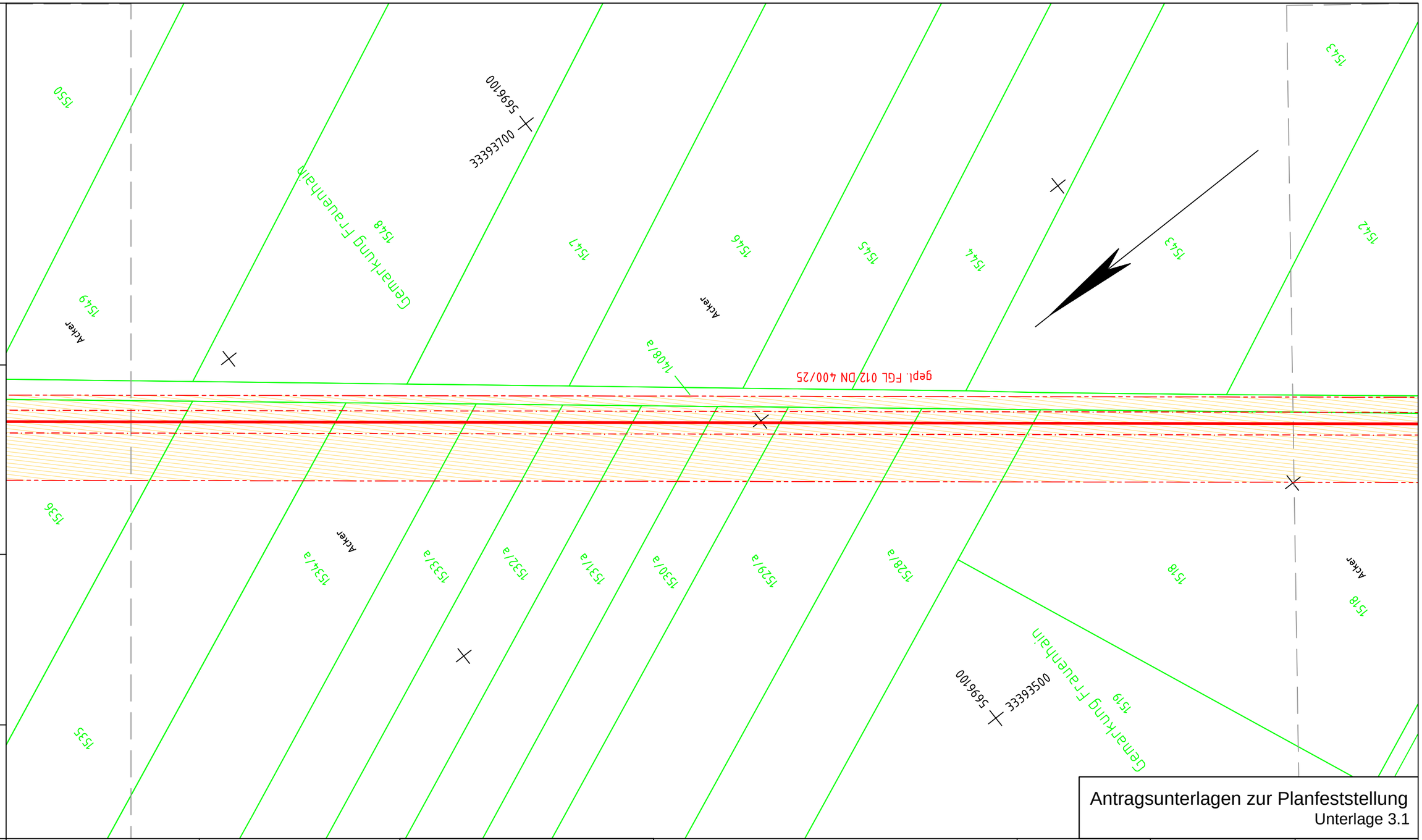

Antragsunterlagen zur Planfeststellung
Unterlage 3.1

Plan-Berichtigung

Datum	Bearbeiter	Grundlage

Lagebezug ETRS89_UTM33
Höhenbezug DHHN92

PLE

Komm-Nr: 2.1.17.009

2018	Datum	Name
Erst.	09.11.	Tietze
Gepr.	09.11.	Schubert
Freig.	09.11.	Radig

Rev.	Datum	Name
07		
06		
05		
04		
03		
02		
01		

- gepl. Rohrauswechslung/Umverlegung
- gepl. Kabelrohranlage
- Demontage
- Verwahrung
- FGL - Bestand
- Schutzstreifen
- Arbeitsstreifen
- Fremdleitung unterirdisch
- Flurstücksgrenze
- Gemarkungsgrenze
- Flurgrenze

Längen

DN:	400	mm	Kreis:	Meißen	
DP:	25	bar	Gemeinde:	Röderaue	
Schutzstreifen:	6	m	Gemarkung:	Frauenhain	
Trassierung:	PLE GmbH Berlin		Originalmaßstab des Katasterplanes:	ALK (11/2017)	
			Bauplanvermessung:	C&E (12/17-01/18)	
			Bauplanerstellung:	C&E (03/2018)	

Bemerkungen : Für die in den Planunterlagen dargestellten Fremdanlagen und Katastersituation übernimmt ONTRAS auf Vollständigkeit und Lagegenauigkeit keine Gewähr.

C&E Vermessungstechnik GmbH & Co. KG

PLE
Pipeline Engineering GmbH
Gürtelstraße 29a/30, 10247 Berlin

Im Auftrag der ontras Gastransport GmbH

FGL Nr.: 012

Neuverlegung der Ferngasleitung FGL 012
DN 500, DN 400 einschl. Nebenanlagen

Bauplan / Grundriss

Maßstab 1 : 1000

Freigabe des Planes durch AG :

Leipzig, 30.01.2019 gez. Lindner gez. Gehrt
Ort, Datum, Unterschrift Lindner Gehrt

Blatt Nr.: GB 63

Anschluß-Bl. GB 62

Anschluß-Bl. GB 64

Bemerkung:
Parallel zur geplanten Gasleitung wird eine LWL-Kabelanlage verlegt
Lagesondierungen vor Tiefbau erforderlich !

Projekt-Nummer ONTRAS:
ON 16026
PLE-Komm-Nummer:
2.1.17.009

Signaturen nach der Werknorm VN 131-001

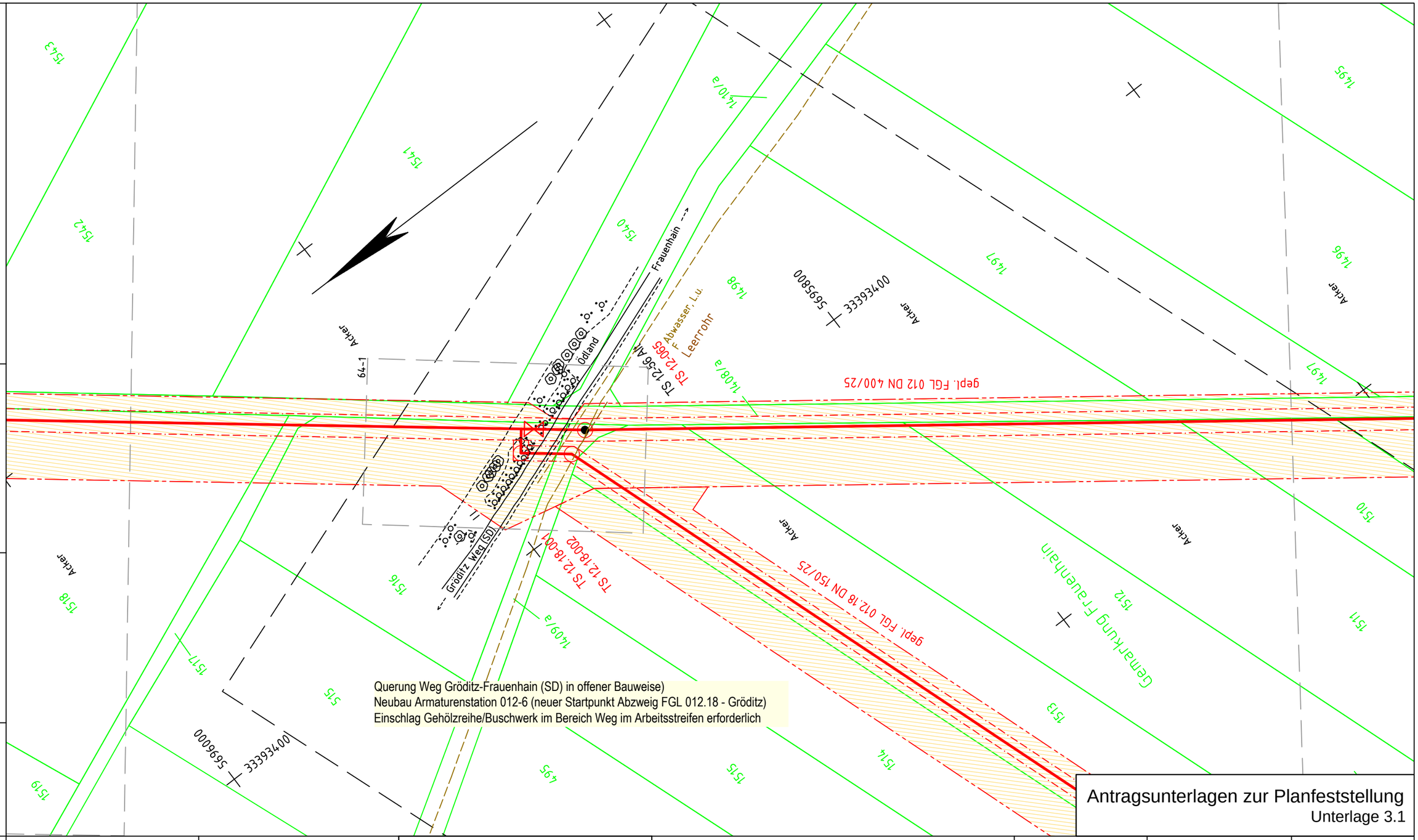

Antragsunterlagen zur Planfeststellung
Unterlage 3.1

Plan-Berichtigung

Datum	Bearbeiter	Grundlage

Lagebezug ETRS89_UTM33
Höhenbezug DHHN92

PLE

Komm-Nr: 2.1.17.009

2018	Datum	Name
Erst.	09.11.	Tietze
Gepr.	09.11.	Schubert
Freig.	09.11.	Radig

Rev.	Datum	Name
07		
06		
05		
04		
03		
02		
01		

- gepl. Rohrauswechslung/Umverlegung
- gepl. Kabelrohranlage
- Demontage
- Verwahrung
- FGL - Bestand
- Schutzstreifen
- Arbeitsstreifen
- Fremdleitung unterirdisch
- Flurstücksgrenze
- Gemarkungsgrenze
- Flurgrenze

Längen

DN:	400	mm	Kreis:	Meißen
DP:	25	bar	Gemeinde:	Röderaue
Schutzstreifen:	6	m	Gemarkung:	Frauenhain
Trassierung:	PLE GmbH Berlin		Originalmaßstab des Katasterplanes:	ALK (11/2017)
			Bauplanvermessung:	C&E (12/17-01/18)
			Bauplanerstellung:	C&E (03/2018)

Bemerkungen : Für die in den Planunterlagen dargestellten Fremdanlagen und Katastersituation übernimmt ONTRAS auf Vollständigkeit und Lagegenauigkeit keine Gewähr.

C&E Vermessungstechnik GmbH & Co. KG

PLE Pipeline Engineering GmbH
Gürtelstraße 29a/30, 10247 Berlin

Im Auftrag der ONTRAS Gastransport GmbH

FGL Nr.: 012

Neuverlegung der Ferngasleitung FGL 012
DN 500, DN 400 einschl. Nebenanlagen

Bauplan / Grundriss
Maßstab 1 : 1000

Freigabe des Planes durch AG :

Leipzig, 30.01.2019 gez. Lindner gez. Gehrt
Ort, Datum, Unterschrift Lindner Gehrt

Blatt Nr.: GB 64

Anschluß-Bl. GB 63

Anschluß-Bl. GB 65

Bemerkung:
Parallel zur geplanten Gasleitung wird eine LWL-Kabelanlage verlegt
Lagesondierungen vor Tiefbau erforderlich !

Projekt-Nummer ONTRAS:
ON 16026
PLE-Komm-Nummer:
2.1.17.009

Signaturen nach der Werknorm VN 131-001

Anschluß-Bl. GB 64

Bereich bereits sanierter Abschnitt FGL 012:
Prüfung der Außenisolierung des Medienrohres der FGL 012 (KKS-Messung)
Bei Feststellung von Fehlstellen erfolgt eine Sanierung in offener Bauweise
(Reparatur der Umhüllungsfehlstelle)
Bereich bereits sanierter Querung Meliorationsgraben:
Prüfung der Außenisolierung des Medienrohres der FGL 012 (KKS-Messung)
Bei Feststellung von Fehlstellen erfolgt eine Sanierung der Querung in offener Bauweise im Trockenschnitt (Reparatur der Fehlstelle, ggf. Auswechseln der Betonreiter)
Querung Meliorationsgraben mit KSR 160 mittels HDD-Verfahren für Kabelanlage (2 x KR d 50, Einzug in KSR d 160)
Rückbau vorh. Armaturenstation SG 012-6 (derzeitiger Beginn Abzweig FGL 012.18 - Gröditz)

Südlicher Einlauf vom Durchlass B500 und Überfahrt örtlich dargestellt aber nicht vermessen!

Antragsunterlagen zur Planfeststellung
Unterlage 3.1

Plan-Berichtigung

Datum	Bearbeiter	Grundlage

Lagebezug ETRS89_UTM33
Höhenbezug DHHN92

PLE

Komm-Nr: 2.1.17.009

2018	Datum	Name
Erst.	09.11.	Tietze
Gepr.	09.11.	Schubert
Freig.	09.11.	Radig

Rev.	Datum	Name
07		
06		
05		
04		
03		
02		
01		

- gepl. Rohrauswechslung/Umverlegung
- gepl. Kabelrohranlage
- Demontage
- Verwahrung
- FGL - Bestand
- Schutzstreifen
- Arbeitsstreifen
- Fremdleitung unterirdisch
- Flurstücksgrenze
- Gemarkungsgrenze
- Flurgrenze

Längen

DN:	400	mm	Kreis:	Meißen	
DP:	25	bar	Gemeinde:	Röderaue	
Schutzstreifen:	6	m	Gemarkung:	Frauenhain	
Trassierung:	PLE GmbH Berlin		Originalmaßstab des Katasterplanes:	ALK (11/2017)	
			Bauplanvermessung:	C&E (12/17-01/18)	
			Bauplanerstellung:	C&E (03/2018)	

Bemerkungen : Für die in den Planunterlagen dargestellten Fremdanlagen und Katastersituation übernimmt ONTRAS auf Vollständigkeit und Lagegenauigkeit keine Gewähr.

C&E Vermessungstechnik GmbH & Co. KG

PLE Pipeline Engineering GmbH
Gürtelstraße 29a/30, 10247 Berlin

Im Auftrag der ontras Gastransport GmbH

FGL Nr.: 012

Neuverlegung der Ferngasleitung FGL 012
DN 500, DN 400 einschl. Nebenanlagen

Bauplan / Grundriss
Maßstab 1 : 1000

Freigabe des Planes durch AG :

Leipzig, 05.03.2019 gez. Lindner gez. Gehrt
Ort, Datum, Unterschrift Lindner Gehrt

Blatt Nr.: GB 65

Anschluß-Bl. GB 66

Bemerkung:
Parallel zur geplanten Gasleitung wird eine LWL-Kabelanlage verlegt
Lagesondierungen vor Tiefbau erforderlich !

Projekt-Nummer ONTRAS:
ON 16026
PLE-Komm-Nummer:
2.1.17.009

Signaturen nach der Werknorm VN 131-001

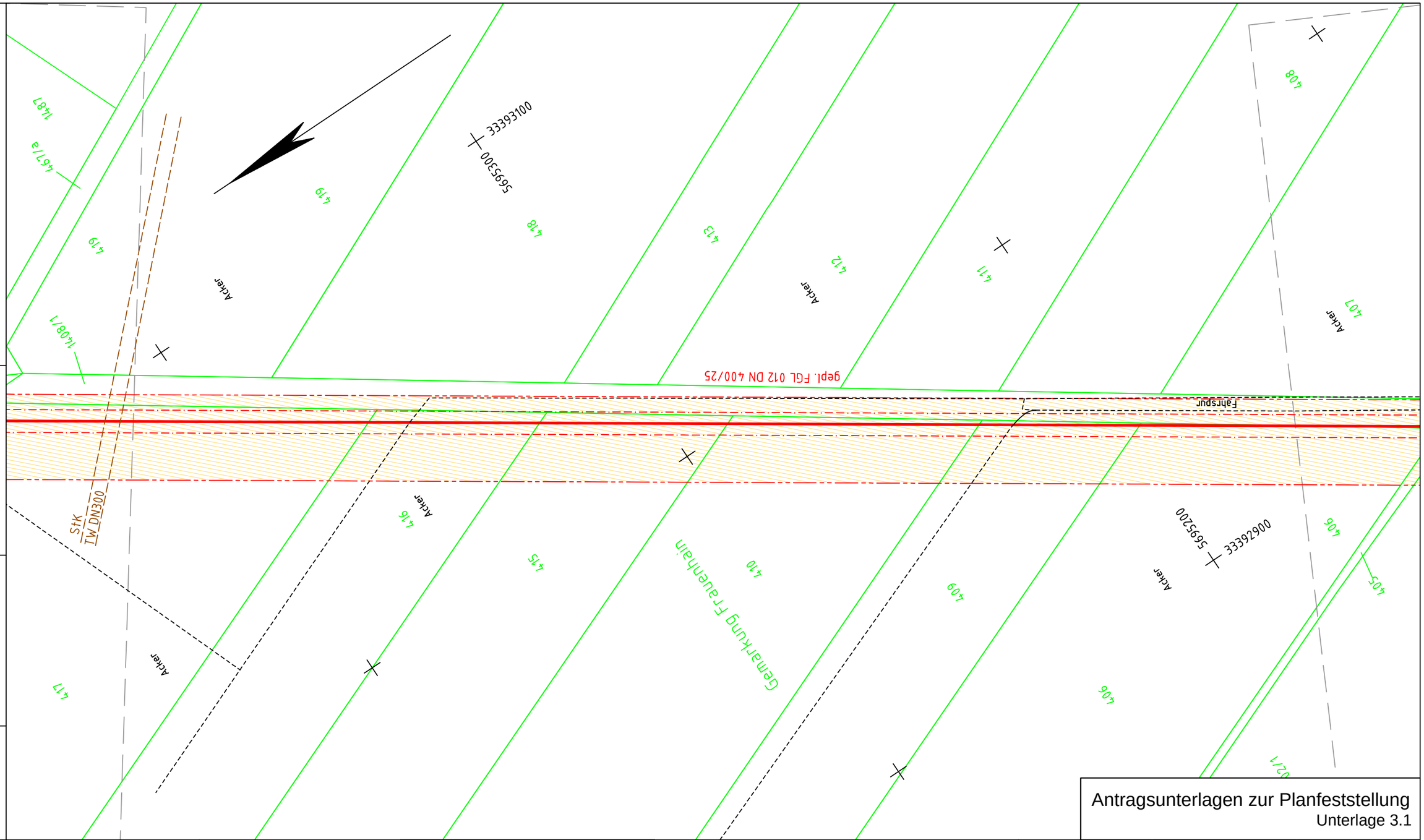

Antragsunterlagen zur Planfeststellung
Unterlage 3.1

Plan-Berichtigung

Datum	Bearbeiter	Grundlage

Lagebezug ETRS89_UTM33
Höhenbezug DHHN92

PLE

Komm-Nr: 2.1.17.009

2018	Datum	Name
Erst.	09.11.	Tietze
Gepr.	09.11.	Schubert
Freig.	09.11.	Radig

Rev.	Datum	Name
07		
06		
05		
04		
03		
02		
01		

- gepl. Rohrauswechslung/Umverlegung
- gepl. Kabelrohranlage
- Demontage
- Verwahrung
- FGL - Bestand
- Schutzstreifen
- Arbeitsstreifen
- Fremdleitung unterirdisch
- Flurstücksgrenze
- Gemarkungsgrenze
- Flurgrenze

Längen

DN:	400	mm	Kreis:	Meißen
DP:	25	bar	Gemeinde:	Röderaue
Schutzstreifen:	6	m	Gemarkung:	Frauenhain
Trassierung:	PLE GmbH Berlin		Originalmaßstab des Katasterplanes:	ALK (11/2017)
			Bauplanvermessung:	C&E (12/17-01/18)
			Bauplanerstellung:	C&E (03/2018)

Bemerkungen : Für die in den Planunterlagen dargestellten Fremdanlagen und Katastersituation übernimmt ONTRAS auf Vollständigkeit und Lagegenauigkeit keine Gewähr.

C&E Vermessungstechnik GmbH & Co. KG

PLE Pipeline Engineering GmbH
Gürtelstraße 29a/30, 10247 Berlin

Im Auftrag der ontras Gastransport GmbH

FGL Nr.: 012

Neuverlegung der Ferngasleitung FGL 012
DN 500, DN 400 einschl. Nebenanlagen

Bauplan / Grundriss
Maßstab 1 : 1000

Freigabe des Planes durch AG :

Leipzig, 30.01.2019 — gez. Lindner — gez. Gehrt
Ort, Datum, Unterschrift — Lindner — Gehrt

Blatt Nr.: GB 66

Anschluß-Bl. GB 65

Anschluß-Bl. GB 67

Bemerkung:
Parallel zur geplanten Gasleitung wird eine LWL-Kabelanlage verlegt
Lagesondierungen vor Tiefbau erforderlich !

Projekt-Nummer ONTRAS:
ON 16026
PLE-Komm-Nummer:
2.1.17.009

Signaturen nach der Werknorm VN 131-001

Bereich bereits sanierter Abschnitt FGL 012:
Prüfung der Außenisolierung des Medienrohres der FGL 012 (KKS-Messung)
Bei Feststellung von Fehlstellen erfolgt eine Sanierung in offener Bauweise
(Reparatur der Umhüllungsfehlstelle)

Bereich bereits sanierter Querung S 90/Radweg:
Prüfung der Außenisolierung des Medienrohres der FGL 012 (KKS-Messung).
Bei Feststellung von Isolations-Fehlstellen erfolgt eine Erneuerung der Kreuzung durch grabenlose Auswechslung des Produktrohres im Press-/Ziehverfahren oder Hilfsrohrverfahren gemäß DVGW-Arbeitsblatt GW 322-1 oder GW 322-2.
Querung S 90/Radweg, Gröditz-Frauenhain, mit KSR d160 mittels HDD-Verfahren für Kabelanlage (2 x KR d50, Einzug in KSR d160)

Antragsunterlagen zur Planfeststellung
Unterlage 3.1

Plan-Berichtigung

Datum	Bearbeiter	Grundlage

Lagebezug ETRS89_UTM33
Höhenbezug DHHN92

PLE

Komm-Nr: 2.1.17.009

	Datum	Name
2018		
Erst.	09.11.	Tietze
Gepr.	09.11.	Schubert
Freig.	09.11.	Radig

Rev.	Datum	Name
07		
06		
05		
04		
03		
02		
01		

- gepl. Rohrauswechslung/Umverlegung
- gepl. Kabelrohranlage
- Demontage
- Verwahrung
- FGL - Bestand
- Schutzstreifen
- Arbeitsstreifen
- Fremdleitung unterirdisch
- Flurstücksgrenze
- Gemarkungsgrenze
- Flurgrenze

Längen

DN:	400	mm	Kreis:	Meißen	
DP:	25	bar	Gemeinde:	Röderaue	
Schutzstreifen:	6	m	Gemarkung:	Frauenhain	
Trassierung:	PLE GmbH Berlin		Originalmaßstab des Katasterplanes:	ALK (11/2017)	
			Bauplanvermessung:	C&E (12/17-01/18)	
			Bauplanerstellung:	C&E (03/2018)	

Bemerkungen : Für die in den Planunterlagen dargestellten Fremdanlagen und Katastersituation übernimmt ONTRAS auf Vollständigkeit und Lagegenauigkeit keine Gewähr.

C&E Vermessungstechnik GmbH & Co. KG

PLE Pipeline Engineering GmbH
Gürtelstraße 29a/30, 10247 Berlin

Im Auftrag der ONTRAS Gastransport GmbH

FGL Nr.: 012

Neuverlegung der Ferngasleitung FGL 012
DN 500, DN 400 einschl. Nebenanlagen

Bauplan / Grundriss
Maßstab 1 : 1000

Freigabe des Planes durch AG :

Leipzig, 30.01.2019 gez. Lindner gez. Gehrt
Ort, Datum, Unterschrift Lindner Gehrt

Blatt Nr.: GB 67

Anschluß-Bl. GB66

Anschluß-Bl. GB68

Bemerkung:
Parallel zur geplanten Gasleitung wird eine LWL-Kabelanlage verlegt
Lagesondierungen vor Tiefbau erforderlich !

Projekt-Nummer ONTRAS:
ON 16026
PLE-Komm-Nummer:
2.1.17.009

Signaturen nach der Werknorm VN 131-001

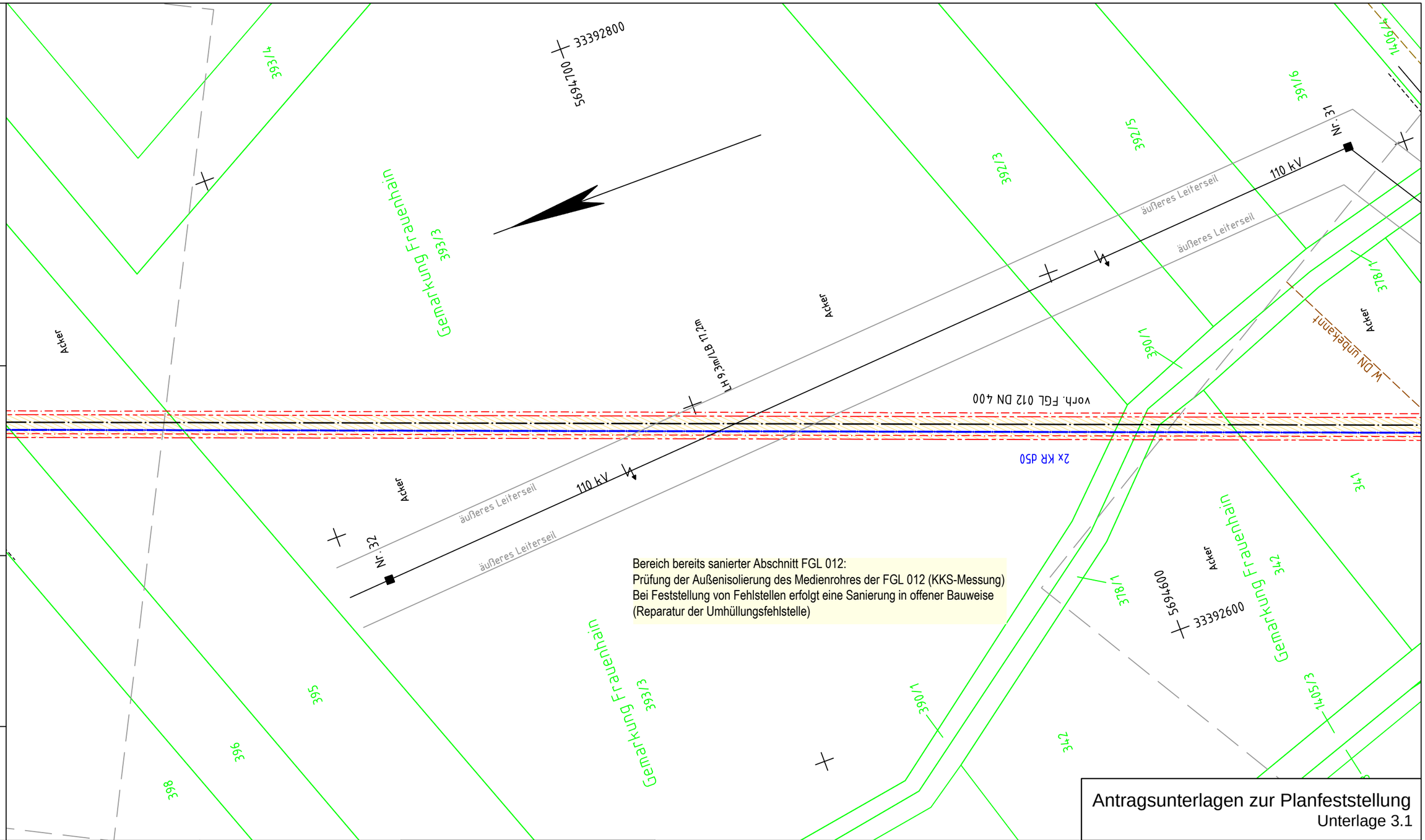

Bereich bereits sanierter Abschnitt FGL 012:
Prüfung der Außenisolierung des Medienrohres der FGL 012 (KKS-Messung)
Bei Feststellung von Fehlstellen erfolgt eine Sanierung in offener Bauweise
(Reparatur der Umhüllungsfehlstelle)

Antragsunterlagen zur Planfeststellung
Unterlage 3.1

Plan-Berichtigung

Datum	Bearbeiter	Grundlage

Lagebezug ETRS89_UTM33
Höhenbezug DHHN92

PLE

Komm-Nr: 2.1.17.009

2018	Datum	Name
Erst.	09.11.	Tietze
Gepr.	09.11.	Schubert
Freig.	09.11.	Radig

Rev.	Datum	Name
07		
06		
05		
04		
03		
02		
01		

- gepl. Rohrauswechslung/Umverlegung
- gepl. Kabelrohranlage
- Demontage
- Verwahrung
- FGL - Bestand
- Schutzstreifen
- Arbeitsstreifen
- Fremdleitung unterirdisch
- Flurstücksgrenze
- Gemarkungsgrenze
- Flurgrenze

Längen

DN:	400	mm	Kreis:	Meißen	
DP:	25	bar	Gemeinde:	Röderaue	
Schutzstreifen:	6	m	Gemarkung:	Frauenhain	
Trassierung:	PLE GmbH Berlin		Originalmaßstab des Katasterplanes:	ALK (11/2017)	
			Bauplanvermessung:	C&E (12/17-01/18)	
			Bauplanerstellung:	C&E (03/2018)	

Bemerkungen : Für die in den Planunterlagen dargestellten Fremdanlagen und Katastersituation übernimmt ONTRAS auf Vollständigkeit und Lagegenauigkeit keine Gewähr.

C&E Vermessungstechnik GmbH & Co. KG

PLE Pipeline Engineering GmbH
Gürtelstraße 29a/30, 10247 Berlin

Im Auftrag der ontras Gastransport GmbH

FGL Nr.: 012

Neuverlegung der Ferngasleitung FGL 012
DN 500, DN 400 einschl. Nebenanlagen

Bauplan / Grundriss
Maßstab 1 : 1000

Freigabe des Planes durch AG :

Leipzig, 30.01.2019	gez. Lindner	gez. Gehrt
Ort, Datum, Unterschrift	Lindner	Gehrt

Blatt Nr.: GB 68

Anschluß-Bl. GB67

Anschluß-Bl. GB69

Bereich bereits sanierter Abschnitt FGL 012:
Prüfung der Außenisolierung des Medienrohres der FGL 012 (KKS-Messung)
Bei Feststellung von Fehlstellen erfolgt eine Sanierung in offener Bauweise
(Reparatur der Umhüllungsfehlstelle)
Bereich bereits sanierter Querung Große Röder:
Prüfung der Außenisolierung des Medienrohres der FGL 012 (KKS-Messung)
Bei Feststellung von Fehlstellen erfolgt eine Sanierung der Querung in offener Bauweise im
Trockenschnitt (Reparatur der Fehlstelle, ggf. Auswechseln der Betonreiter)
Querung Große Röder mit KSR 160 mittels HDD-Verfahren für Kabelanlage (2 x KR d 50, Einzug in KSR d 160)

Bemerkung:
Parallel zur geplanten Gasleitung wird eine LWL-Kabelanlage verlegt
Lagesondierungen vor Tiefbau erforderlich !

Projekt-Nummer ONTRAS:
ON 16026
PLE-Komm-Nummer:
2.1.17.009

Signaturen nach der Werknorm VN 131-001

Anschluß-Bl. GB 68

Plan-Berichtigung

Datum	Bearbeiter	Grundlage

Komm-Nr: 2.1.17.009

2018	Datum	Name
Erst.	09.11.	Tietze
Gepr.	09.11.	Schubert
Freig.	09.11.	Radig

Rev.	Datum	Name
07		
06		
05		
04		
03		
02		
01		

Lagebezug ETRS89_UTM33
Höhenbezug DHHN92

- gepl. Rohrauswechslung/Umverlegung
- gepl. Kabelrohranlage
- Demontage
- Verwahrung
- FGL - Bestand
- Schutzstreifen
- Arbeitsstreifen
- Fremdleitung unterirdisch
- Flurstücksgrenze
- Gemarkungsgrenze
- Flurgrenze

Längen

DN:	400	mm	Kreis:	Meißen	
DP:	25	bar	Gemeinde:	Röderaue	
Schutzstreifen:	6	m	Gemarkung:	Frauenhain	
Trassierung:	PLE GmbH Berlin		Originalmaßstab des Katasterplanes:	ALK (11/2017)	
			Bauplanvermessung:	C&E (12/17-01/18)	
			Bauplanerstellung:	C&E (03/2018)	

Bemerkungen : Für die in den Planunterlagen dargestellten Fremdanlagen und Katastersituation übernimmt ONTRAS auf Vollständigkeit und Lagegenauigkeit keine Gewähr.

C&E Vermessungstechnik GmbH & Co. KG

PLE Pipeline Engineering GmbH
Gürtelstraße 29a/30, 10247 Berlin

Im Auftrag der ontras Gastransport GmbH

FGL Nr.: 012

Neuverlegung der Ferngasleitung FGL 012
DN 500, DN 400 einschl. Nebenanlagen

Bauplan / Grundriss

Maßstab 1 : 1000

Freigabe des Planes durch AG :

Leipzig, 30.01.2019 gez. Lindner gez. Gehrt
Ort, Datum, Unterschrift Lindner Gehrt

Blatt Nr.: GB 69

Anschluß-Bl. GB 70

Antragsunterlagen zur Planfeststellung
Unterlage 3.1

Bemerkung:
Parallel zur geplanten Gasleitung wird eine LWL-Kabelanlage verlegt
Lagesondierungen vor Tiefbau erforderlich !

Projekt-Nummer ONTRAS:
ON 16026
PLE-Komm-Nummer:
2.1.17.009

Signaturen nach der Werknorm VN 131-001

Anschluß-Bl. GB 69

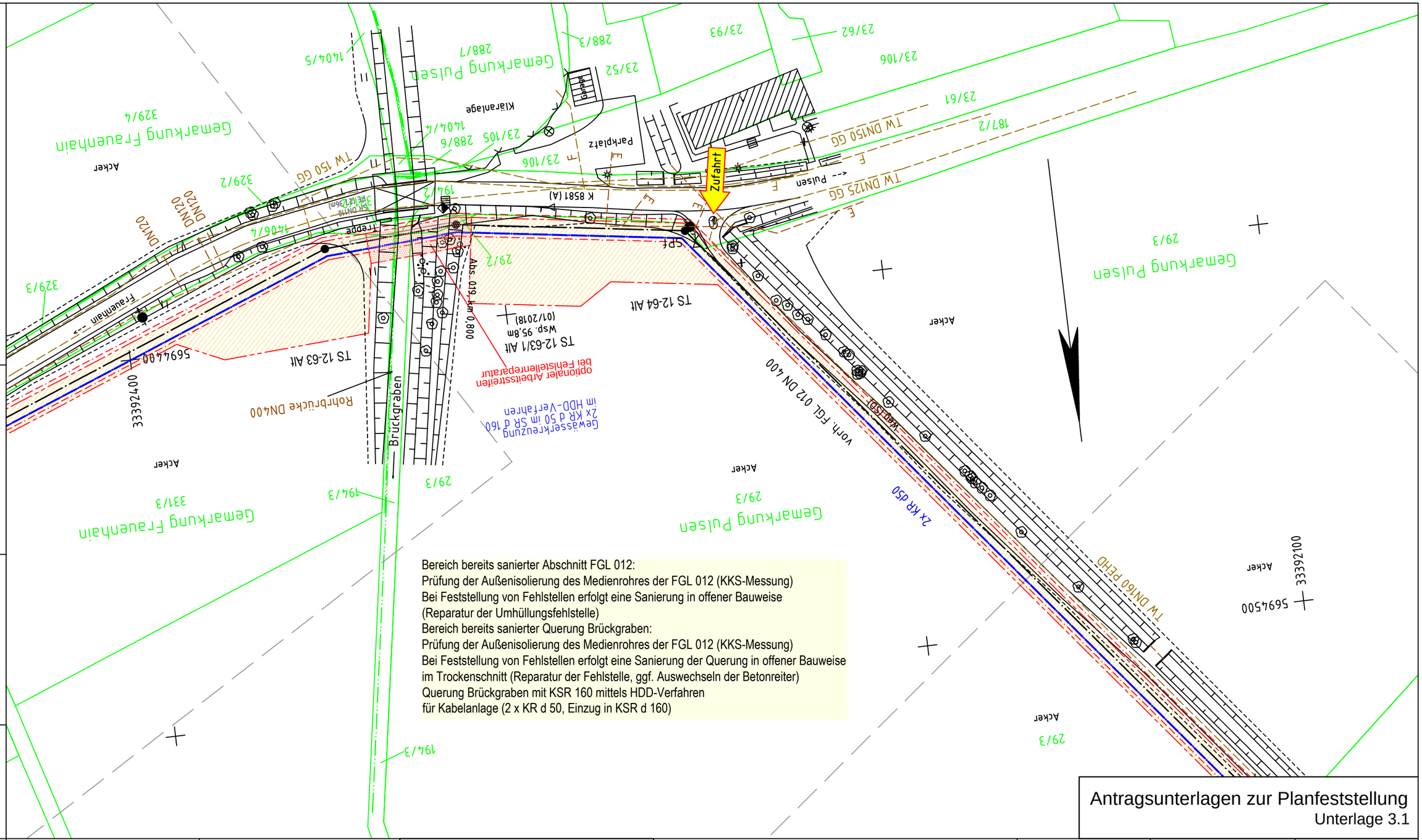

Antragsunterlagen zur Planfeststellung
Unterlage 3.1

Plan-Berichtigung

Datum	Bearbeiter	Grundlage

Lagebezug ETRS89_UTM33
Höhenbezug DHHN92

PLE

Komm-Nr: 2.1.17.009

2018	Datum	Name
Erst.	09.11.	Tietze
Gepr.	09.11.	Schubert
Freig.	09.11.	Radig

Rev.	Datum	Name
07		
06		
05		
04		
03		
02		
01		

- gepl. Rohrauswechslung/Umverlegung
- gepl. Kabelrohranlage
- Demontage
- Verwahrung
- FGL - Bestand
- Schutzstreifen
- Arbeitsstreifen
- Fremdleitung unterirdisch
- Flurstücksgrenze
- Gemarkungsgrenze
- Flurgrenze

Längen

DN:	400	mm	Kreis:	Meißen	
DP:	25	bar	Gemeinde:	Röderaue	
Schutzstreifen:	6	m	Gemarkung:	Frauenhain/Pulsen	
Trassierung:	PLE GmbH Berlin		Originalmaßstab des Katasterplanes:	ALK (11/2017)	
			Bauplanvermessung:	C&E (12/17-01/18)	
			Bauplanerstellung:	C&E (03/2018)	

Bemerkungen : Für die in den Planunterlagen dargestellten Fremdanlagen und Katastersituation übernimmt ONTRAS auf Vollständigkeit und Lagegenauigkeit keine Gewähr.

C&E Vermessungstechnik GmbH & Co. KG

PLE Pipeline Engineering GmbH
Gürtelstraße 29a/30, 10247 Berlin

Im Auftrag der ontras Gastransport GmbH

FGL Nr.: 012

Neuverlegung der Ferngasleitung FGL 012
DN 500, DN 400 einschl. Nebenanlagen

Bauplan / Grundriss
Maßstab 1 : 1000

Freigabe des Planes durch AG :

Leipzig, 30.01.2019 gez. Lindner gez. Gehrt
Ort, Datum, Unterschrift Lindner Gehrt

Blatt Nr.: GB 70

Anschluß-Bl. GB 71

Bemerkung:
Parallel zur geplanten Gasleitung wird eine LWL-Kabelanlage verlegt
Lagesondierungen vor Tiefbau erforderlich !

Projekt-Nummer ONTRAS:
ON 16026
PLE-Komm-Nummer:
2.1.17.009

Signaturen nach der Werknorm VN 131-001

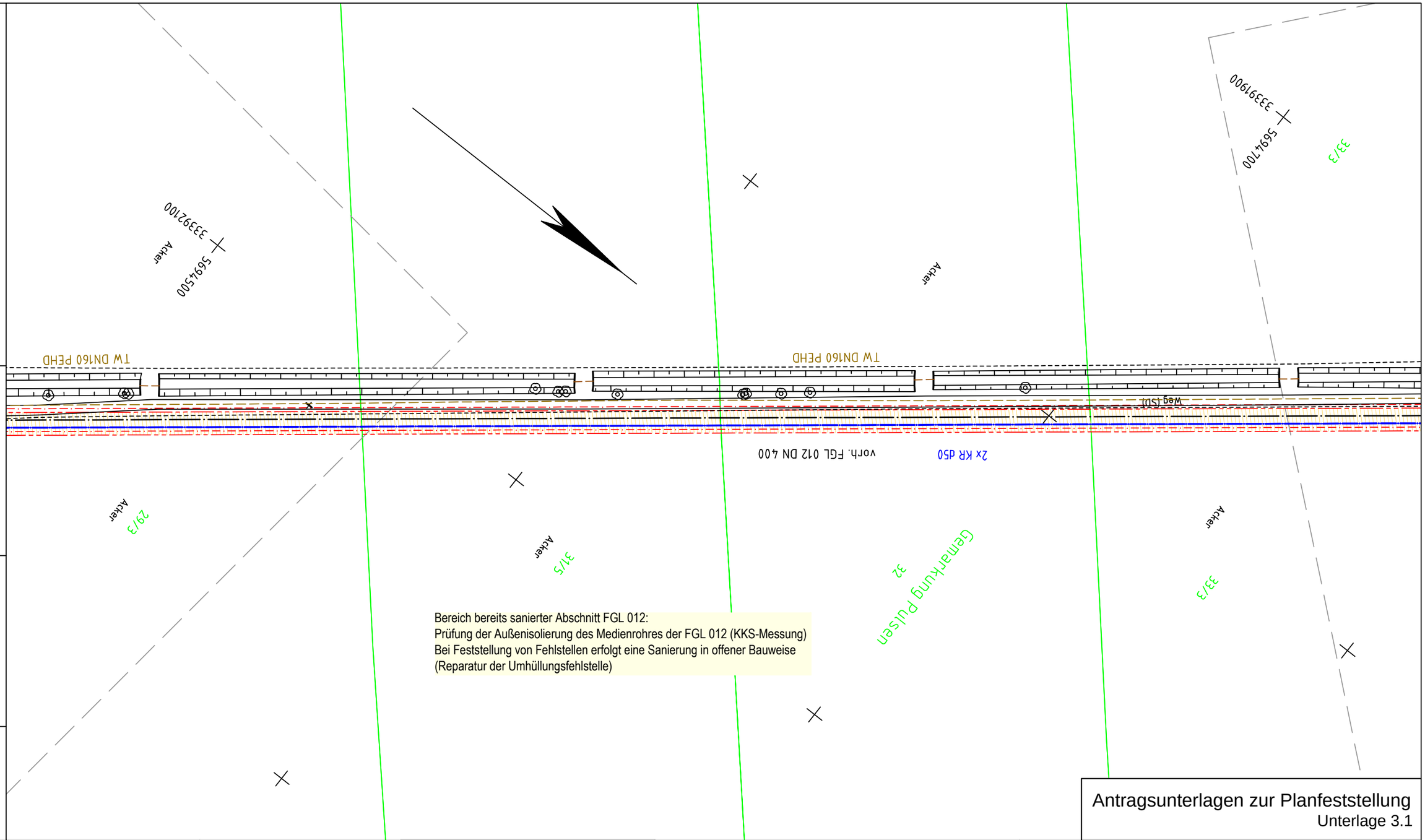

Bereich bereits sanierter Abschnitt FGL 012:
Prüfung der Außenisolierung des Medienrohres der FGL 012 (KKS-Messung)
Bei Feststellung von Fehlstellen erfolgt eine Sanierung in offener Bauweise
(Reparatur der Umhüllungsfehlstelle)

Antragsunterlagen zur Planfeststellung
Unterlage 3.1

Plan-Berichtigung

Datum	Bearbeiter	Grundlage

Lagebezug ETRS89_UTM33
Höhenbezug DHHN92

PLE

Komm-Nr: 2.1.17.009

2018	Datum	Name
Erst.	09.11.	Tietze
Gepr.	09.11.	Schubert
Freig.	09.11.	Radig

Rev.	Datum	Name
07		
06		
05		
04		
03		
02		
01		

- gepl. Rohrauswechslung/Umverlegung
- gepl. Kabelrohranlage
- Demontage
- Verwahrung
- FGL - Bestand
- Schutzstreifen
- Arbeitsstreifen
- Fremdleitung unterirdisch
- Flurstücksgrenze
- Gemarkungsgrenze
- Flurgrenze

Längen

DN:	400	mm	Kreis:	Meißen	
DP:	25	bar	Gemeinde:	Röderaue	
Schutzstreifen:	6	m	Gemarkung:	Pulsen	
Trassierung:	PLE GmbH Berlin		Originalmaßstab des Katasterplanes:	ALK (11/2017)	
			Bauplanvermessung:	C&E (12/17-01/18)	
			Bauplanerstellung:	C&E (03/2018)	

Bemerkungen : Für die in den Planunterlagen dargestellten Fremdanlagen und Katastersituation übernimmt ONTRAS auf Vollständigkeit und Lagegenauigkeit keine Gewähr.

C&E Vermessungstechnik GmbH & Co. KG

PLE Pipeline Engineering GmbH
Gürtelstraße 29a/30, 10247 Berlin

Im Auftrag der ontras Gastransport GmbH

FGL Nr.: 012

Neuverlegung der Ferngasleitung FGL 012
DN 500, DN 400 einschl. Nebenanlagen

Bauplan / Grundriss
Maßstab 1 : 1000

Freigabe des Planes durch AG :

Leipzig, 30.01.2019 gez. Lindner gez. Gehrt
Ort, Datum, Unterschrift Lindner Gehrt

Blatt Nr.: GB 71

Anschluß-Bl. GB 70

Anschluß-Bl. GB 72

Querung Meliorationsgraben mittels Düker in offener Bauweise im Trockenschnitt,
Auftriebssicherung mittels Betonreitern
Mitführung 2 x KR d50 für Kabelanlage - Befestigung am Düker
Rückbau Bestandsdüker in offener Bauweise
Querung Weg (SD) parallel zum Graben in offener Bauweise
Erneuerung des Abzweiges FGL 012.17 (DN 300)
Bereich bereits sanierter Abschnitt FGL 012:
Prüfung der Außenisolierung des Medienrohres der FGL 012 (KKS-Messung)
Bei Feststellung von fehlstellen erfolgt eine Sanierung in offener Bauweise
(Reparatur der Umhüllungsfehlstelle)

Bemerkung:
Parallel zur geplanten Gasleitung wird eine LWL-Kabelanlage verlegt
Lagesondierungen vor Tiefbau erforderlich !

Projekt-Nummer ONTRAS:
ON 16026
PLE-Komm-Nummer:
2.1.17.009

Signaturen nach der Werknorm VN 131-001

Anschluß-Bl. GB 71

Plan-Berichtigung

Datum	Bearbeiter	Grundlage

Lagebezug ETRS89_UTM33
Höhenbezug DHHN92

PLE

Komm-Nr: 2.1.17.009

2018	Datum	Name
Erst.	09.11.	Tietze
Gepr.	09.11.	Schubert
Freig.	09.11.	Radig

Rev.	Datum	Name
07		
06		
05		
04		
03		
02		
01		

- gepl. Rohrauswechslung/Umverlegung
- gepl. Kabelrohranlage
- Demontage
- Verwahrung
- FGL - Bestand
- Schutzstreifen
- Arbeitsstreifen
- Fremdleitung unterirdisch
- Flurstücksgrenze
- Gemarkungsgrenze
- Flurgrenze

Längen

DN:	400	mm	Kreis:	Meißen	
DP:	25	bar	Gemeinde:	Röderaue	
Schutzstreifen:	6	m	Gemarkung:	Pulsen/Gröditz	
Trassierung:	PLE GmbH Berlin		Originalmaßstab des Katasterplanes:	ALK (11/2017)	
			Bauplanvermessung:	C&E (12/17-01/18)	
			Bauplanerstellung:	C&E (03/2018)	

Bemerkungen : Für die in den Planunterlagen dargestellten Fremdanlagen und Katastersituation übernimmt ONTRAS auf Vollständigkeit und Lagegenauigkeit keine Gewähr.

C&E Vermessungstechnik GmbH & Co. KG

PLE Pipeline Engineering GmbH
Gürtelstraße 29a/30, 10247 Berlin

Im Auftrag der ontras Gastransport GmbH

Antragsunterlagen zur Planfeststellung
Unterlage 3.1

FGL Nr.: 012

Neuverlegung der Ferngasleitung FGL 012
DN 500, DN 400 einschl. Nebenanlagen

Bauplan / Grundriss

Maßstab 1 : 1000

Freigabe des Planes durch AG :

Leipzig, 30.01.2019 gez. Lindner gez. Gehrt
Ort, Datum, Unterschrift Lindner Gehrt

Blatt Nr.: GB 72

Anschluß-Bl. GB 73

Querung Meliorationsgraben mittels Düker in offener Bauweise
im Trockenschnitt, Auftriebssicherung mittels Betonreitern
Mitführung 2 x KR d50 für Kabelanlage - Befestigung am Düker
Rückbau Bestandsdüker in offener Bauweise
Querung Weg (A) in offener Bauweise

Bemerkung:
Parallel zur geplanten Gasleitung wird eine LWL-Kabelanlage verlegt
Lagesondierungen vor Tiefbau erforderlich !

Projekt-Nummer ONTRAS:
ON 16026
PLE-Komm-Nummer:
2.1.17.009

Signaturen nach der Werknorm VN 131-001

Anschluß-Bl. GB 72

Anschluß-Bl. GB 74

Antragsunterlagen zur Planfeststellung
Unterlage 3.1

Plan-Berichtigung

Datum	Bearbeiter	Grundlage

Lagebezug ETRS89_UTM33
Höhenbezug DHHN92

PLE

Komm-Nr: 2.1.17.009

2018	Datum	Name
Erst.	09.11.	Tietze
Gepr.	09.11.	Schubert
Freig.	09.11.	Radig

Rev.	Datum	Name
07		
06		
05		
04		
03		
02		
01		

- gepl. Rohrauswechslung/Umverlegung
- gepl. Kabelrohranlage
- Demontage
- Verwahrung
- FGL - Bestand
- Schutzstreifen
- Arbeitsstreifen
- Fremdleitung unterirdisch
- Flurstücksgrenze
- Gemarkungsgrenze
- Flurgrenze

Längen

DN:	400	mm	Kreis:	Meißen	
DP:	25	bar	Gemeinde:	Röderaue	
Schutzstreifen:	6	m	Gemarkung:	Pulsen	
Trassierung:	PLE GmbH Berlin		Originalmaßstab des Katasterplanes:	ALK (11/2017)	
			Bauplanvermessung:	C&E (12/17-01/18)	
			Bauplanerstellung:	C&E (03/2018)	

Bemerkungen : Für die in den Planunterlagen dargestellten Fremdanlagen und Katastersituation übernimmt ONTRAS auf Vollständigkeit und Lagegenauigkeit keine Gewähr.

C&E Vermessungstechnik GmbH & Co. KG

PLE Pipeline Engineering GmbH
Gürtelstraße 29a/30, 10247 Berlin

Im Auftrag der ontras Gastransport GmbH

FGL Nr.: 012

Neuverlegung der Ferngasleitung FGL 012
DN 500, DN 400 einschl. Nebenanlagen

Bauplan / Grundriss
Maßstab 1 : 1000

Freigabe des Planes durch AG :

Leipzig, 30.01.2019 gez. Lindner gez. Gehrt
Ort, Datum, Unterschrift Lindner Gehrt

Blatt Nr.: GB 73

Bemerkung:
Parallel zur geplanten Gasleitung wird eine LWL-Kabelanlage verlegt

Lagesondierungen vor Tiefbau erforderlich !

Projekt-Nummer ONTRAS:
ON 16026
PLE-Komm-Nummer:
2.1.17.009

Signaturen nach der Werknorm VN 131-001

Querung K 8581, Gröditz-Pulsen, mit KSR d160 mittels HDD-Verfahren
für Kabelanlage (2 x KR d50, Einzug in KSR d160)
Bereich bereits sanierte Querung K 8581:
Prüfung der Außenisolierung des Medienrohres der FGL 012 (KKS-Messung).
Bei Feststellung von Isolations-Fehlstellen erfolgt eine Erneuerung der Kreuzung
durch grabenlose Auswechslung des Produktrohres im Press-/Ziehverfahren
oder Hilfsrohrverfahren gemäß DVGW-Arbeitsblatt GW 322-1 oder GW 322-2.

Antragsunterlagen zur Planfeststellung
Unterlage 3.1

Plan-Berichtigung

Datum	Bearbeiter	Grundlage

Lagebezug ETRS89_UTM33
Höhenbezug DHHN92

07			
06			
05			
04			
03			
02			
01			
Rev.	Datum	Name	

PLE

Komm-Nr: 2.1.17.009

2018	Datum	Name
Erst.	09.11.	Tietze
Gepr.	09.11.	Schubert
Freig.	09.11.	Radig

- gepl. Rohrauswechslung/Umverlegung
- gepl. Kabelrohranlage
- Demontage
- Verwahrung
- FGL - Bestand
- Schutzstreifen
- Arbeitsstreifen
- Fremdleitung unterirdisch
- Flurstücksgrenze
- Gemarkungsgrenze
- Flurgrenze

Längen

DN:	400	mm	Kreis:	Meißen	
DP:	25	bar	Gemeinde:	Röderaue	
Schutzstreifen:	6	m	Gemarkung:	Pulsen	
Trassierung:	PLE GmbH Berlin		Originalmaßstab des Katasterplanes:	ALK (11/2017)	
			Bauplanvermessung:	C&E (12/17-01/18)	
			Bauplanerstellung:	C&E (03/2018)	

Bemerkungen : Für die in den Planunterlagen dargestellten Fremdanlagen und Katastersituation übernimmt ONTRAS auf Vollständigkeit und Lagegenauigkeit keine Gewähr.

C&E Vermessungstechnik GmbH & Co. KG

PLE Pipeline Engineering GmbH
Gürtelstraße 29a/30, 10247 Berlin

Im Auftrag der ontras Gastransport GmbH

FGL Nr.: 012

Neuverlegung der Ferngasleitung FGL 012
DN 500, DN 400 einschl. Nebenanlagen

Bauplan / Grundriss
Maßstab 1 : 1000

Freigabe des Planes durch AG :

Leipzig, 30.01.2019 gez. Lindner gez. Gehrt
Ort, Datum, Unterschrift Lindner Gehrt

Blatt Nr.: GB 74

Anschluß-Bl. GB 73

Anschluß-Bl. GB 75

Querung Röderwildbett (Geißlitz) mittels Düker in offener Welle,
Betonummantelung der FGL 012
Mitführung 2 x KR d50 für Kabelanlage - Befestigung in der Düker-Betonummantelung
Rückbau Bestandsdüker in offener Bauweise
Querung der parallel zum Gewässer verlaufenden unbefestigten Wege in offener Bauweise
Ersatzloser Rückbau vorh. Armaturenstation 12-7
Bereich bereits sanierter Abschnitt der FGL 012 östlich der Geißlitz :
Prüfung der Außenisolierung des Medienrohres der FGL 012 (KKS-Messung).
Bei Feststellung von Isolations-Fehlstellen erfolgt eine Sanierung in offener Bauweise
(Reparatur der Umhüllungsfehlstelle)

Bemerkung:
Parallel zur geplanten Gasleitung wird eine LWL-Kabelanlage verlegt
Lagesondierungen vor Tiefbau erforderlich !

Projekt-Nummer ONTRAS: ON 16026
PLE-Komm-Nummer: 2.1.17.009

Signaturen nach der Werknorm VN 131-001

Anschluß-Bl. GB 74

Anschluß-Bl. GB 76

Plan-Berichtigung

Datum	Bearbeiter	Grundlage

Lagebezug ETRS89_UTM33
Höhenbezug DHHN92

07			
06			
05			
04			
03			
02			
01			
Rev.	Datum	Name	

Komm-Nr: 2.1.17.009

2018	Datum	Name
Erst.	09.11.	Tietze
Gepr.	09.11.	Schubert
Freig.	09.11.	Radig

- gepl. Rohrauswechslung/Umverlegung
- gepl. Kabelrohranlage
- Demontage
- Verwahrung
- FGL - Bestand
- Schutzstreifen
- Arbeitsstreifen
- Fremdleitung unterirdisch
- Flurstücksgrenze
- Gemarkungsgrenze
- Flurgrenze

Längen

DN:	400	mm	Kreis:	Meißen	
DP:	25	bar	Gemeinde:	Röderaue	
Schutzstreifen:	6	m	Gemarkung:	Pulsen	
Trassierung:	PLE GmbH Berlin		Originalmaßstab des Katasterplanes:	ALK (11/2017)	
			Bauplanvermessung:	C&E (12/17-01/18)	
			Bauplanerstellung:	C&E (03/2018)	

Bemerkungen : Für die in den Planunterlagen dargestellten Fremdanlagen und Katastersituation übernimmt ONTRAS auf Vollständigkeit und Lagegenauigkeit keine Gewähr.

C&E Vermessungstechnik GmbH & Co. KG

PLE Pipeline Engineering GmbH
Gürtelstraße 29a/30, 10247 Berlin

Im Auftrag der ontras Gastransport GmbH

FGL Nr.: 012

Neuverlegung der Ferngasleitung FGL 012
DN 500, DN 400 einschl. Nebenanlagen

Bauplan / Grundriss

Maßstab 1 : 1000

Freigabe des Planes durch AG :

Leipzig, 30.01.2019 gez. Lindner gez. Gehrt
Ort, Datum, Unterschrift Lindner Gehrt

Blatt Nr.: GB 75

Antragsunterlagen zur Planfeststellung
Unterlage 3.1

Bemerkung:
Parallel zur geplanten Gasleitung wird eine LWL-Kabelanlage verlegt

Lagesondierungen vor Tiefbau erforderlich !

Projekt-Nummer ONTRAS:
ON 16026
PLE-Komm-Nummer:
2.1.17.009

Signaturen nach der Werknorm VN 131-001

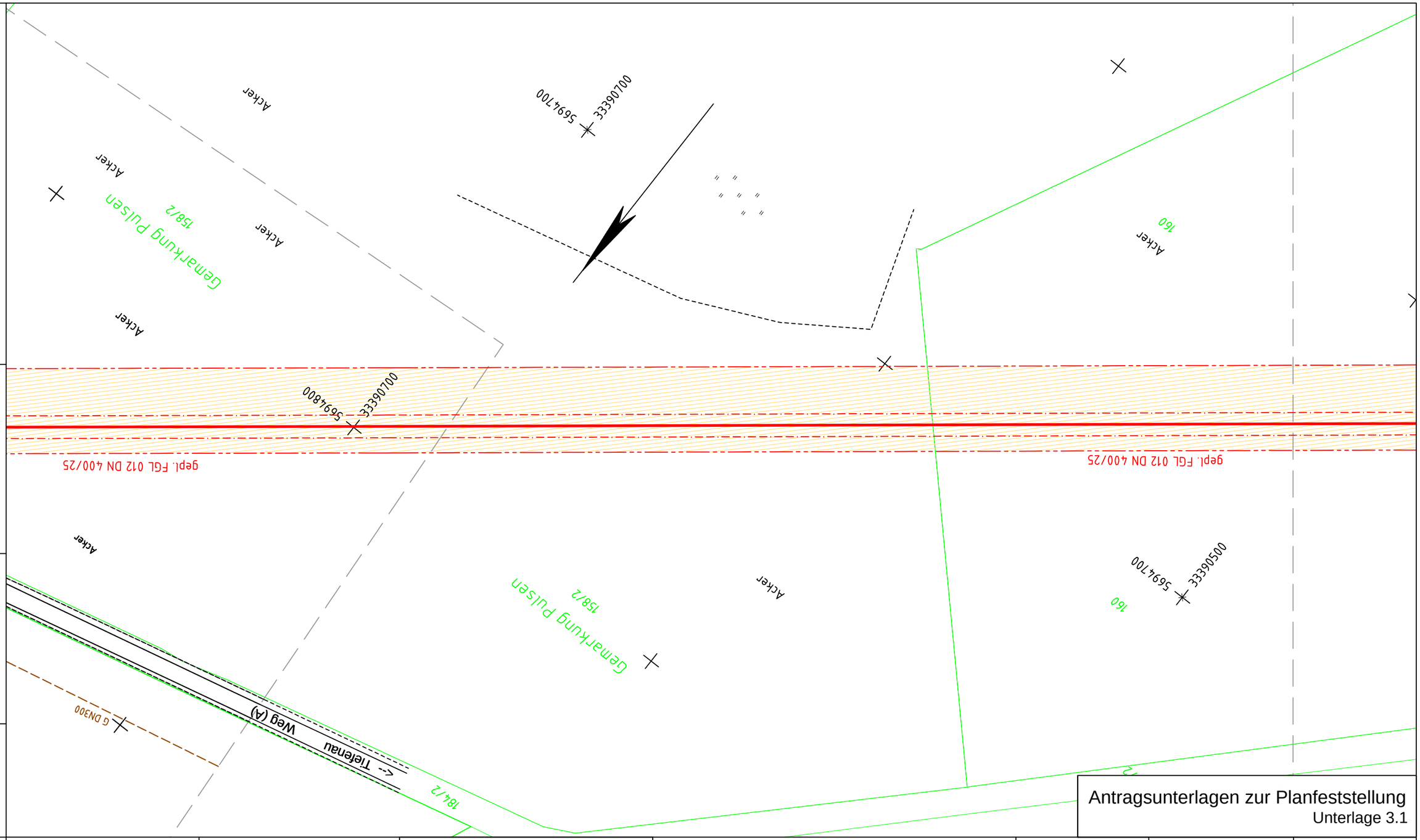

Anschluß-Bl. GB 75

Plan-Berichtigung

Datum	Bearbeiter	Grundlage

PLE

Komm-Nr: 2.1.17.009

2018	Datum	Name
Erst.	09.11.	Tietze
Gepr.	09.11.	Schubert
Freig.	09.11.	Radig

Lagebezug ETRS89_UTM33
Höhenbezug DHHN92

Rev.	Datum	Name
07		
06		
05		
04		
03		
02		
01		

- gepl. Rohrauswechslung/Umverlegung
- gepl. Kabelrohranlage
- Demontage
- Verwahrung
- FGL - Bestand
- Schutzstreifen
- Arbeitsstreifen
- Fremdleitung unterirdisch
- Flurstücksgrenze
- Gemarkungsgrenze
- Flurgrenze

Längen

DN:	400	mm	Kreis:	Meißen	
DP:	25	bar	Gemeinde:	Röderaue	
Schutzstreifen:	6	m	Gemarkung:	Pulsen	
Trassierung:	PLE GmbH Berlin		Originalmaßstab des Katasterplanes:	ALK (11/2017)	
			Bauplanvermessung:	PuS (02/2018)	
			Bauplanerstellung:	PuS (03/2018)	

Bemerkungen : Für die in den Planunterlagen dargestellten Fremdanlagen und Katastersituation übernimmt ONTRAS auf Vollständigkeit und Lagegenauigkeit keine Gewähr.

PEUKERT & SCHWARZ
Ingenieurbüro für Vermessung und Markscheidewesen
06308 Benndorf - 034772 / 606-0

PLE
Pipeline Engineering GmbH
Gürtelstraße 29a/30, 10247 Berlin

Im Auftrag der ontras Gastransport GmbH

Antragsunterlagen zur Planfeststellung
Unterlage 3.1

FGL Nr.: 012

Neuverlegung der Ferngasleitung FGL 012
DN 500, DN 400 einschl. Nebenanlagen

Bauplan / Grundriss
Maßstab 1 : 1000

Freigabe des Planes durch AG :

Leipzig, 30.01.2019 gez. Lindner gez. Gehrt
Ort, Datum, Unterschrift Lindner Gehrt

Blatt Nr.: GB 76

Anschluß-Bl. GB 77

Bemerkung:
Parallel zur geplanten Gasleitung wird eine LWL-Kabelanlage verlegt

Lagesondierungen vor Tiefbau erforderlich !

Projekt-Nummer ONTRAS:
ON 16026
PLE-Komm-Nummer:
2.1.17.009

Signaturen nach der Werknorm VN 131-001

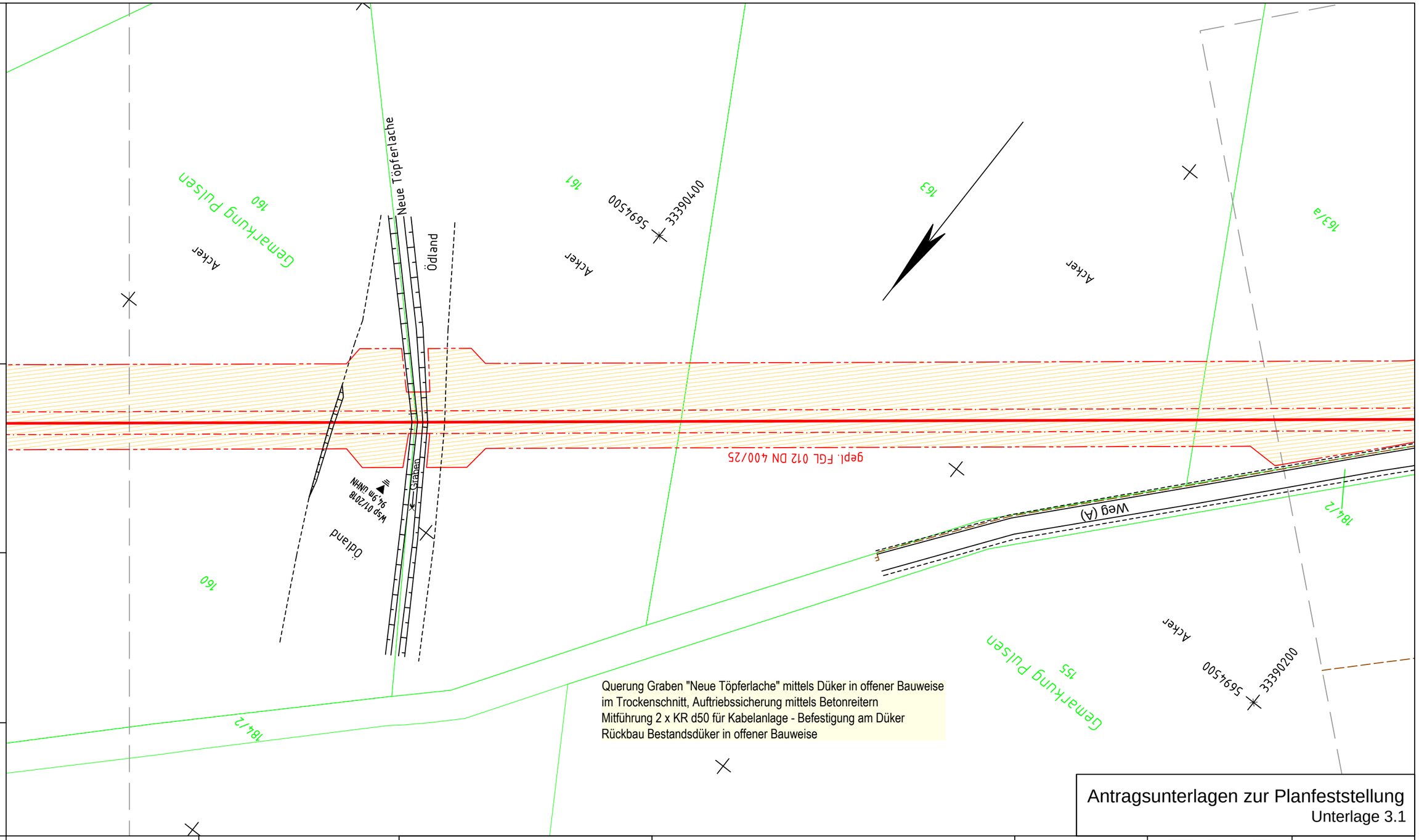

Antragsunterlagen zur Planfeststellung
Unterlage 3.1

Plan-Berichtigung

Datum	Bearbeiter	Grundlage

Lagebezug ETRS89_UTM33
Höhenbezug DHHN92

PLE

Komm-Nr: 2.1.17.009

2018	Datum	Name
Erst.	09.11.	Tietze
Gepr.	09.11.	Schubert
Freig.	09.11.	Radig

Rev.	Datum	Name
07		
06		
05		
04		
03		
02		
01		

- gepl. Rohrauswechslung/Umverlegung
- gepl. Kabelrohranlage
- Demontage
- Verwahrung
- FGL - Bestand
- Schutzstreifen
- Arbeitsstreifen
- Fremdleitung unterirdisch
- Flurstücksgrenze
- Gemarkungsgrenze
- Flurgrenze

Längen

DN:	400	mm	Kreis:	Meißen
DP:	25	bar	Gemeinde:	Röderaue
Schutzstreifen:	6	m	Gemarkung:	Pulsen
Trassierung:	PLE GmbH Berlin		Originalmaßstab des Katasterplanes:	ALK (11/2017)
			Bauplanvermessung:	PuS (02/2018)
			Bauplanerstellung:	PuS (03/2018)

Bemerkungen : Für die in den Planunterlagen dargestellten Fremdanlagen und Katastersituation übernimmt ONTRAS auf Vollständigkeit und Lagegenauigkeit keine Gewähr.

PEUKERT & SCHWARZ
Ingenieurbüro für Vermessung und Markscheidewesen
06308 Benndorf · 034772 / 606-0

PLE
Pipeline Engineering GmbH
Gürtelstraße 29a/30, 10247 Berlin

Im Auftrag der
ontras Gastransport GmbH

FGL Nr.: 012

Neuverlegung der Ferngasleitung FGL 012
DN 500, DN 400 einschl. Nebenanlagen

Bauplan / Grundriss
Maßstab 1 : 1000

Freigabe des Planes durch AG :

Leipzig, 30.01.2019 gez. Lindner gez. Gehrt
Ort, Datum, Unterschrift Lindner Gehrt

Blatt Nr.: GB 77

Anschluß-Bl. GB 76

Anschluß-Bl. GB 78

Bemerkung:
Parallel zur geplanten Gasleitung wird eine LWL-Kabelanlage verlegt

Lagesondierungen vor Tiefbau erforderlich !

Projekt-Nummer ONTRAS:
ON 16026
PLE-Komm-Nummer:
2.1.17.009

Signaturen nach der Werknorm VN 131-001

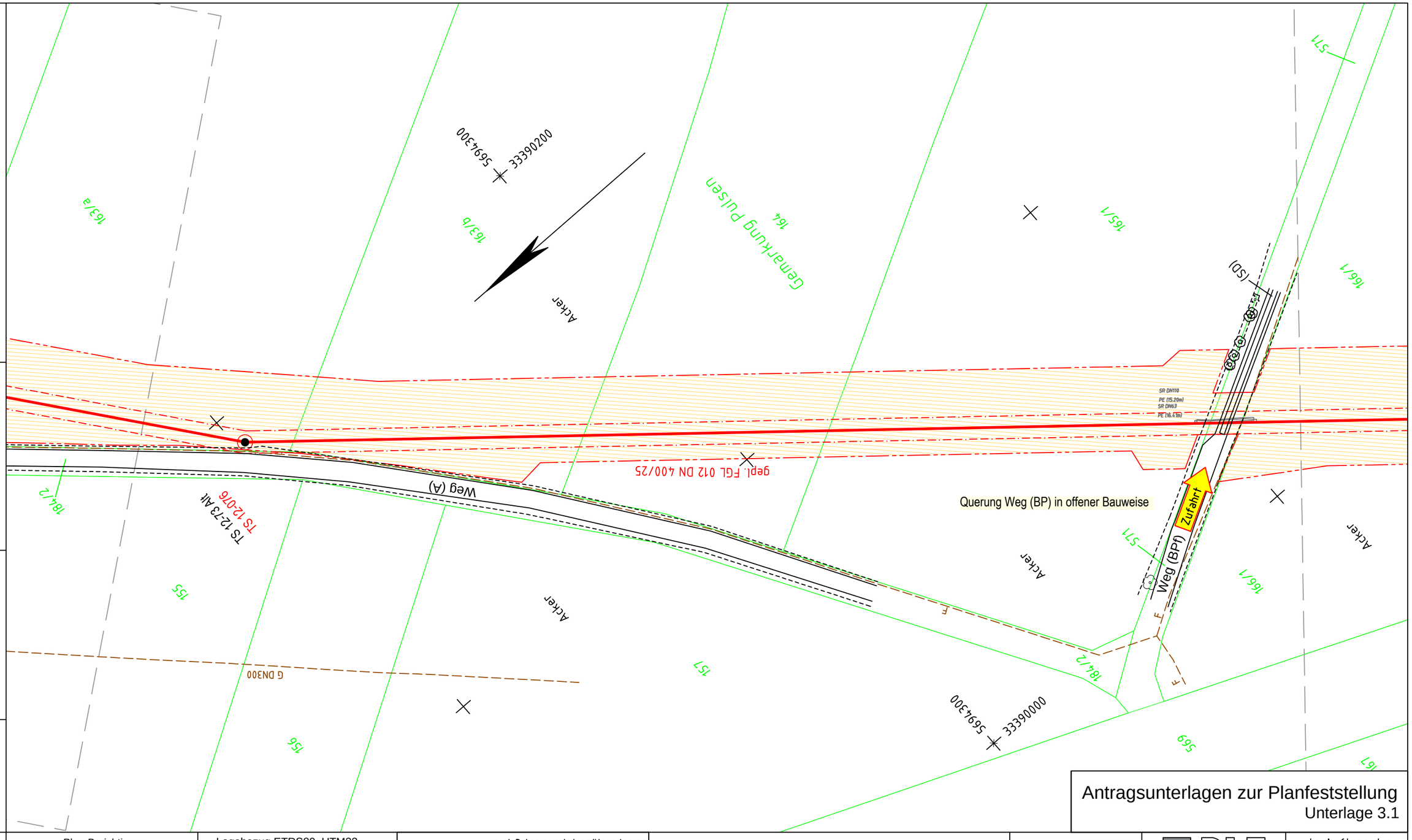

Antragsunterlagen zur Planfeststellung
Unterlage 3.1

Anschluß-Bl. GB 77

Plan-Berichtigung

Datum	Bearbeiter	Grundlage

Lagebezug ETRS89_UTM33
Höhenbezug DHHN92

PLE

Komm-Nr: 2.1.17.009

2018	Datum	Name
Erst.	09.11.	Tietze
Gepr.	09.11.	Schubert
Freig.	09.11.	Radig

Rev.	Datum	Name
07		
06		
05		
04		
03		
02		
01		

- gepl. Rohrauswechslung/Umverlegung
- gepl. Kabelrohranlage
- Demontage
- Verwahrung
- FGL - Bestand
- Schutzstreifen
- Arbeitsstreifen
- Fremdleitung unterirdisch
- Flurstücksgrenze
- Gemarkungsgrenze
- Flurgrenze

Längen

DN:	400	mm	Kreis:	Meißen	
DP:	25	bar	Gemeinde:	Röderaue	
Schutzstreifen:	6	m	Gemarkung:	Pulsen	
Trassierung:	PLE GmbH Berlin		Originalmaßstab des Katasterplanes:	ALK (11/2017)	
			Bauplanvermessung:	PuS (02/2018)	
			Bauplanerstellung:	PuS (03/2018)	

Bemerkungen : Für die in den Planunterlagen dargestellten Fremdanlagen und Katastersituation übernimmt ONTRAS auf Vollständigkeit und Lagegenauigkeit keine Gewähr.

PEUKERT & SCHWARZ
Ingenieurbüro für Vermessung und Markscheidewesen
06308 Benndorf · 034772 / 606-0

PLE
Pipeline Engineering GmbH
Gürtelstraße 29a/30, 10247 Berlin

Im Auftrag der ontras Gastransport GmbH

FGL Nr.: 012

Neuverlegung der Ferngasleitung FGL 012
DN 500, DN 400 einschl. Nebenanlagen

Bauplan / Grundriss

Maßstab 1 : 1000

Freigabe des Planes durch AG :

Leipzig, 30.01.2019 gez. Lindner gez. Gehrt
Ort, Datum, Unterschrift Lindner Gehrt

Blatt Nr.: GB 78

Anschluß-Bl. GB 79

Bemerkung:
Parallel zur geplanten Gasleitung wird eine LWL-Kabelanlage verlegt

Lagesondierungen vor Tiefbau erforderlich !

Projekt-Nummer ONTRAS:
ON 16026
PLE-Komm-Nummer:
2.1.17.009

Signaturen nach der Werknorm VN 131-001

Anschluß-Bl. GB 78

Arbeitsstreifen Rückbau
Schnitt B-B

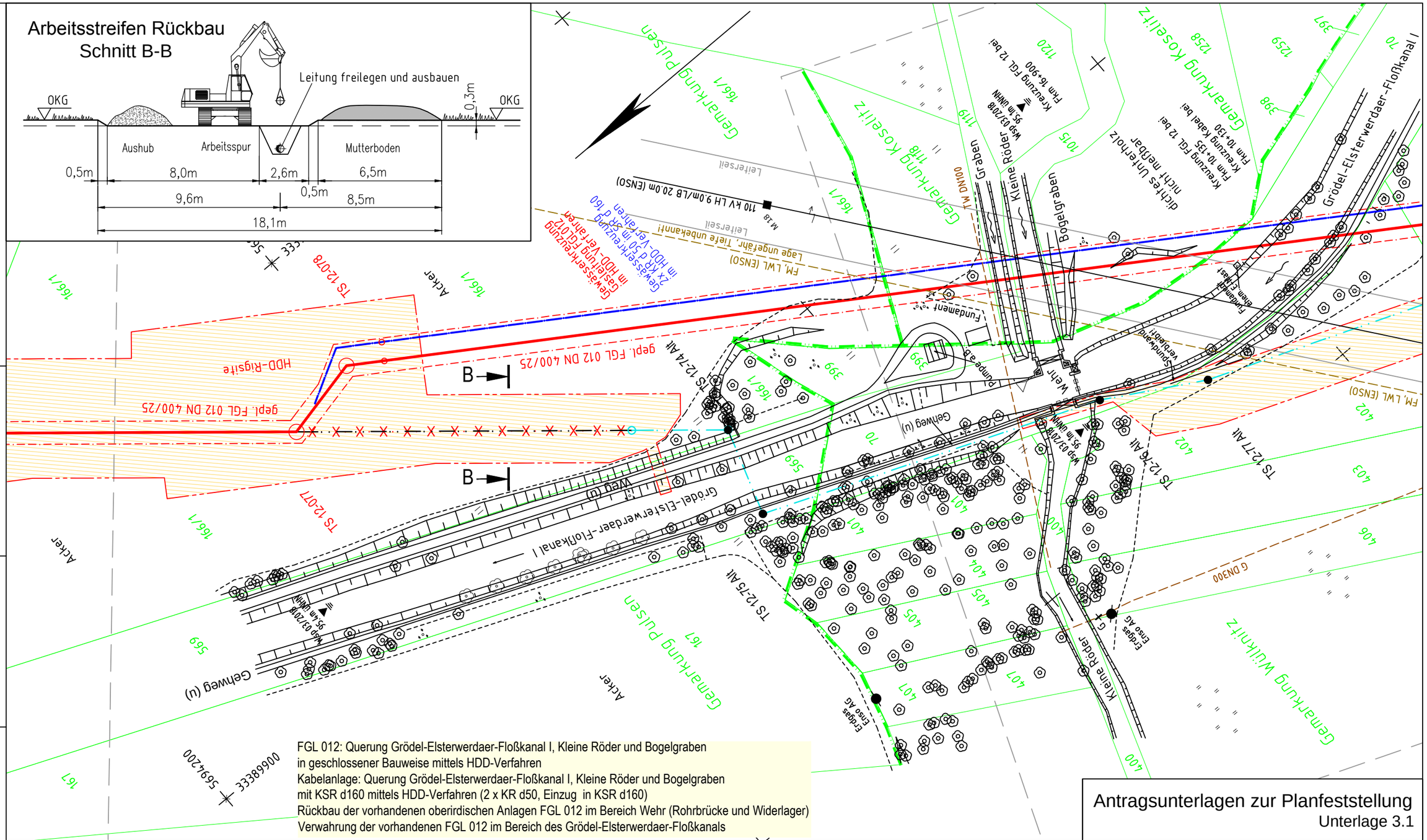

FGL 012: Querung Gröbel-Elsterwerdaer-Floßkanal I, Kleine Röder und Bogelgraben
in geschlossener Bauweise mittels HDD-Verfahren
Kabelanlage: Querung Gröbel-Elsterwerdaer-Floßkanal I, Kleine Röder und Bogelgraben
mit KSR d160 mittels HDD-Verfahren (2 x KR d50, Einzug in KSR d160)
Rückbau der vorhandenen oberirdischen Anlagen FGL 012 im Bereich Wehr (Rohrbrücke und Widerlager)
Verwahrung der vorhandenen FGL 012 im Bereich des Gröbel-Elsterwerdaer-Floßkanals

Antragsunterlagen zur Planfeststellung
Unterlage 3.1

Plan-Berichtigung

Datum	Bearbeiter	Grundlage

Lagebezug ETRS89_UTM33
Höhenbezug DHHN92

PLE

Komm-Nr: 2.1.17.009

2018	Datum	Name
Erst.	09.11.	Tietze
Gepr.	09.11.	Schubert
Freig.	09.11.	Radig

Rev.	Datum	Name
07		
06		
05		
04		
03		
02		
01		

- gepl. Rohrauswechslung/Umverlegung
- gepl. Kabelrohranlage
- Demontage
- Verwahrung
- FGL - Bestand
- Schutzstreifen
- Arbeitsstreifen
- Fremdleitung unterirdisch
- Flurstücksgrenze
- Gemarkungsgrenze
- Flurgrenze

Längen

DN:	400	mm	Kreis:	Meißen	
DP:	25	bar	Gemeinde:	Röderaue/Wülknitz	
Schutzstreifen:	6	m	Gemarkung:	Pulsen/Koselitz/Wülknitz	
Trassierung:	PLE GmbH Berlin		Originalmaßstab des Katasterplanes:	ALK (11/2017)	
			Bauplanvermessung:	PuS (02/2018)	
			Bauplanerstellung:	PuS (03/2018)	

Bemerkungen : Für die in den Planunterlagen dargestellten Fremdanlagen und Katastersituation übernimmt ONTRAS auf Vollständigkeit und Lagegenauigkeit keine Gewähr.

PEUKERT & SCHWARZ
Ingenieurbüro für Vermessung und Markscheidewesen
06308 Benndorf · 034772 / 606-0

PLE
Pipeline Engineering GmbH
Gürtelstraße 29a/30, 10247 Berlin

Im Auftrag der ontras Gastransport GmbH

FGL Nr.: 012

Neuverlegung der Ferngasleitung FGL 012
DN 500, DN 400 einschl. Nebenanlagen

Bauplan / Grundriss
Maßstab 1 : 1000

Freigabe des Planes durch AG :

Leipzig, 05.03.2019 gez. Lindner gez. Gehrt
Ort, Datum, Unterschrift Lindner Gehrt

Blatt Nr.: GB 79

Anschluß-Bl. GB 80

Bemerkung:
Parallel zur geplanten Gasleitung wird eine LWL-Kabelanlage verlegt

Lagesondierungen vor Tiefbau erforderlich !

Projekt-Nummer ONTRAS:
ON 16026
PLE-Komm-Nummer:
2.1.17.009

Signaturen nach der Werknorm VN 131-001

Anschluß-Bl. GB 79

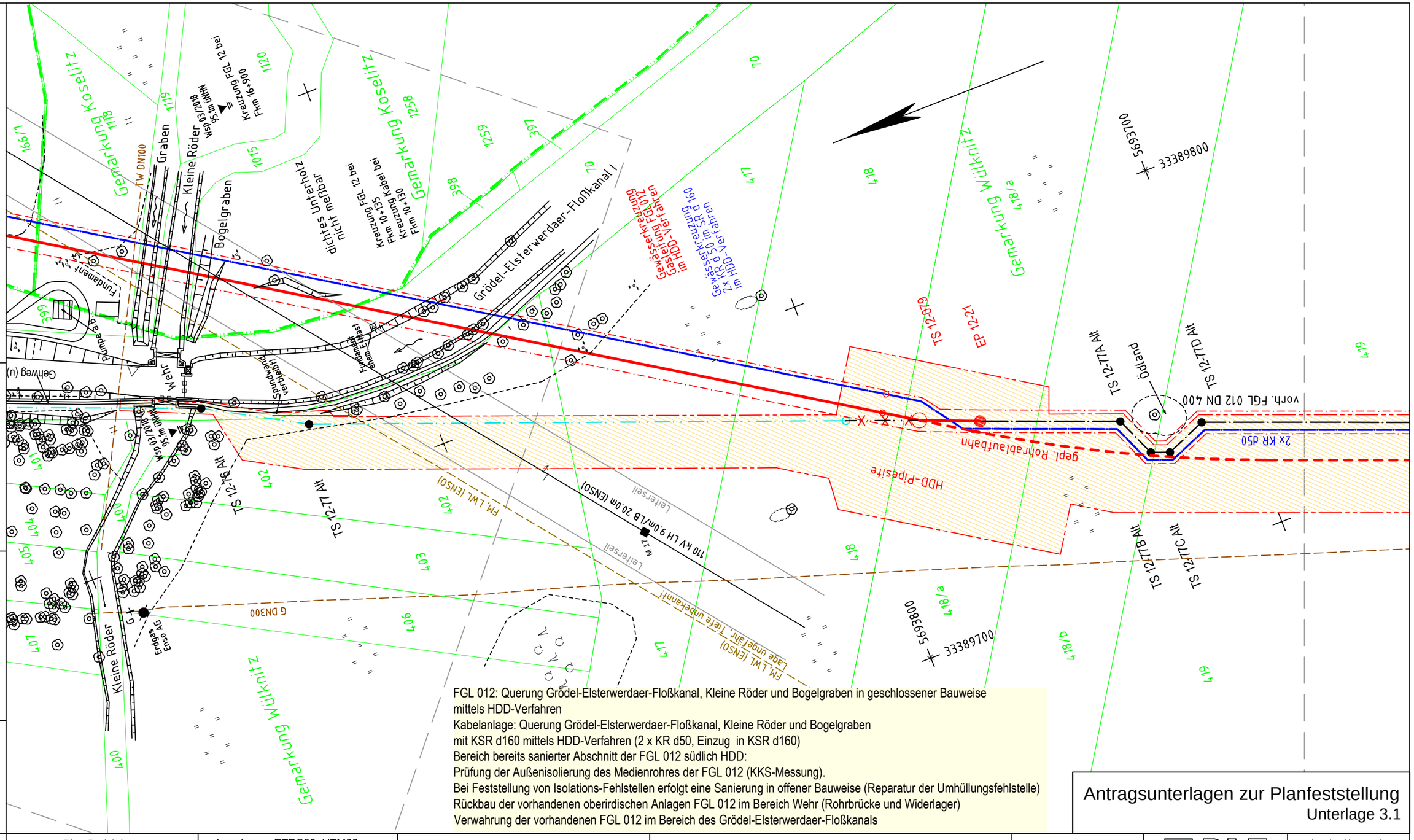

FGL 012: Querung Grödel-Elsterwerdaer-Floßkanal, Kleine Röder und Bogelgraben in geschlossener Bauweise mittels HDD-Verfahren
Kabelanlage: Querung Grödel-Elsterwerdaer-Floßkanal, Kleine Röder und Bogelgraben mit KSR d160 mittels HDD-Verfahren (2 x KR d50, Einzug in KSR d160)
Bereich bereits sanierter Abschnitt der FGL 012 südlich HDD:
Prüfung der Außenisolierung des Medienrohres der FGL 012 (KKS-Messung).
Bei Feststellung von Isolations-Fehlstellen erfolgt eine Sanierung in offener Bauweise (Reparatur der Umhüllungsfehlstelle)
Rückbau der vorhandenen oberirdischen Anlagen FGL 012 im Bereich Wehr (Rohrbrücke und Widerlager)
Verwahrung der vorhandenen FGL 012 im Bereich des Grödel-Elsterwerdaer-Floßkanals

Antragsunterlagen zur Planfeststellung
Unterlage 3.1

Plan-Berichtigung

Datum	Bearbeiter	Grundlage

Lagebezug ETRS89_UTM33
Höhenbezug DHHN92

PLE

Komm-Nr: 2.1.17.009

2018	Datum	Name
Erst.	09.11.	Tietze
Gepr.	09.11.	Schubert
Freig.	09.11.	Radig

07			
06			
05			
04			
03			
02			
01			
Rev.	Datum	Name	

- gepl. Rohrauswechslung/Umverlegung
- gepl. Kabelrohranlage
- Demontage
- Verwahrung
- FGL - Bestand
- Schutzstreifen
- Arbeitsstreifen
- Fremdleitung unterirdisch
- Flurstücksgrenze
- Gemarkungsgrenze
- Flurgrenze

Längen

DN:	400	mm	Kreis:	Meißen
DP:	25	bar	Gemeinde:	Wülknitz/Röderaue
Schutzstreifen:	6	m	Gemarkung:	Wülknitz/Koselitz
Trassierung:	PLE GmbH Berlin		Originalmaßstab des Katasterplanes:	ALK (11/2017)
			Bauplanvermessung:	PuS (02/2018)
			Bauplanerstellung:	PuS (03/2018)

Bemerkungen : Für die in den Planunterlagen dargestellten Fremdanlagen und Katastersituation übernimmt ONTRAS auf Vollständigkeit und Lagegenauigkeit keine Gewähr.

PEUKERT & SCHWARZ
Ingenieurbüro für Vermessung und Markscheidewesen
06308 Benndorf - 034772 / 606-0

PLE
Pipeline Engineering GmbH
Gürtelstraße 29a/30, 10247 Berlin

Im Auftrag der ontras Gastransport GmbH

FGL Nr.: 012

Neuverlegung der Ferngasleitung FGL 012
DN 500, DN 400 einschl. Nebenanlagen

Bauplan / Grundriss
Maßstab 1 : 1000

Freigabe des Planes durch AG :

Leipzig, 05.03.2019 — gez. Lindner — gez. Gehrt
Ort, Datum, Unterschrift — Lindner — Gehrt

Blatt Nr.: GB 80

Anschluß-Bl. GB 81

Querung Teufelsgraben mit KSR d160 mittels HDD-Verfahren für Kabelanlage (2 x KR d50, Einzug in KSR d160)
Bereich bereits sanierter Abschnitt der FGL 012:
Prüfung der Außenisolierung des Medienrohres der FGL 012 (KKS-Messung).
Bei Feststellung von Isolations-Fehlstellen erfolgt eine Sanierung in offener Bauweise (Reparatur der Umhüllungsfehlstelle)
Bereich bereits sanierte Querung Teufelsgraben:
Prüfung der Außenisolierung des Medienrohres der FGL 012 (KKS-Messung).
Bei Feststellung von Isolations-Fehlstellen erfolgt eine Sanierung der Querung in offener Bauweise im Trockenschnitt (Reparatur der Umhüllungsfehlstelle, ggf. Auswechseln der Betonreiter).
Anordnung der Rohrablaufplan FGL 012 für geplante Querung Grödel-Elsterwerdaer Floßkanal und Kleine Röder mittels HDD-Verfahren.
Errichtung Behelfsbrücke für Rohrablaufplan über Teufelsgraben.

Ablaufbahn HDD - Schnitt A-A

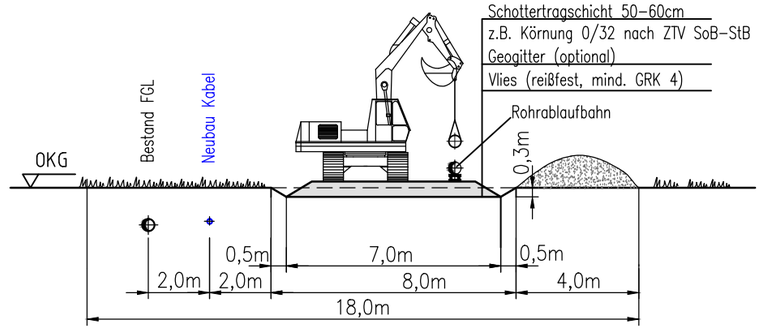

Bemerkung:
Parallel zur geplanten Gasleitung wird eine LWL-Kabelanlage verlegt
Lagesondierungen vor Tiefbau erforderlich !

Projekt-Nummer ONTRAS:
ON 16026
PLE-Komm-Nummer:
2.1.17.009

Signaturen nach der Werknorm VN 131-001

Anschluß-Bl. GB 80

Anschluß-Bl. GB 82

Plan-Berichtigung

Datum	Bearbeiter	Grundlage

Lagebezug ETRS89_UTM33
Höhenbezug DHHN92

PLE

Komm-Nr: 2.1.17.009

2018	Datum	Name
Erst.	09.11.	Tietze
Gepr.	09.11.	Schubert
Freig.	09.11.	Radig

Rev.	Datum	Name
07		
06		
05		
04		
03		
02		
01		

- gepl. Rohrauswechslung/Umverlegung
- gepl. Kabelrohranlage
- Demontage
- Verwahrung
- FGL - Bestand
- Schutzstreifen
- Arbeitsstreifen
- Fremdleitung unterirdisch
- Flurstücksgrenze
- Gemarkungsgrenze
- Flurgrenze

Längen

DN:	400	mm	Kreis:	Meißen	
DP:	25	bar	Gemeinde:	Wülknitz	
Schutzstreifen:	6	m	Gemarkung:	Wülknitz	
Trassierung:	PLE GmbH Berlin		Originalmaßstab des Katasterplanes:	ALK (11/2017)	
			Bauplanvermessung:	PuS (02/2018)	
			Bauplanerstellung:	PuS (03/2018)	

Bemerkungen : Für die in den Planunterlagen dargestellten Fremdanlagen und Katastersituation übernimmt ONTRAS auf Vollständigkeit und Lagegenauigkeit keine Gewähr.

PEUKERT & SCHWARZ
Ingenieurbüro für Vermessung und Markscheidewesen
06308 Benndorf - 034772 / 606-0

PLE
Pipeline Engineering GmbH
Gürtelstraße 29a/30, 10247 Berlin

Im Auftrag der ontras Gastransport GmbH

Antragsunterlagen zur Planfeststellung
Unterlage 3.1

FGL Nr.: 012

Neuverlegung der Ferngasleitung FGL 012
DN 500, DN 400 einschl. Nebenanlagen

Bauplan / Grundriss

Maßstab 1 : 1000

Freigabe des Planes durch AG :

Leipzig, 05.03.2019 gez. Lindner gez. Gehrt

Ort, Datum, Unterschrift Lindner Gehrt

Blatt Nr.: GB 81

Einschlag Bäume/Buschwerk im Arbeitsstreifen erforderlich
Bereich bereits sanierter Abschnitt der FGL 012:
Prüfung der Außenisolierung des Medienrohres der FGL 012 (KKS-Messung).
Bei Feststellung von Isolations-Fehlstellen erfolgt eine Sanierung in offener Bauweise
(Reparatur der Umhüllungsfehlstelle)

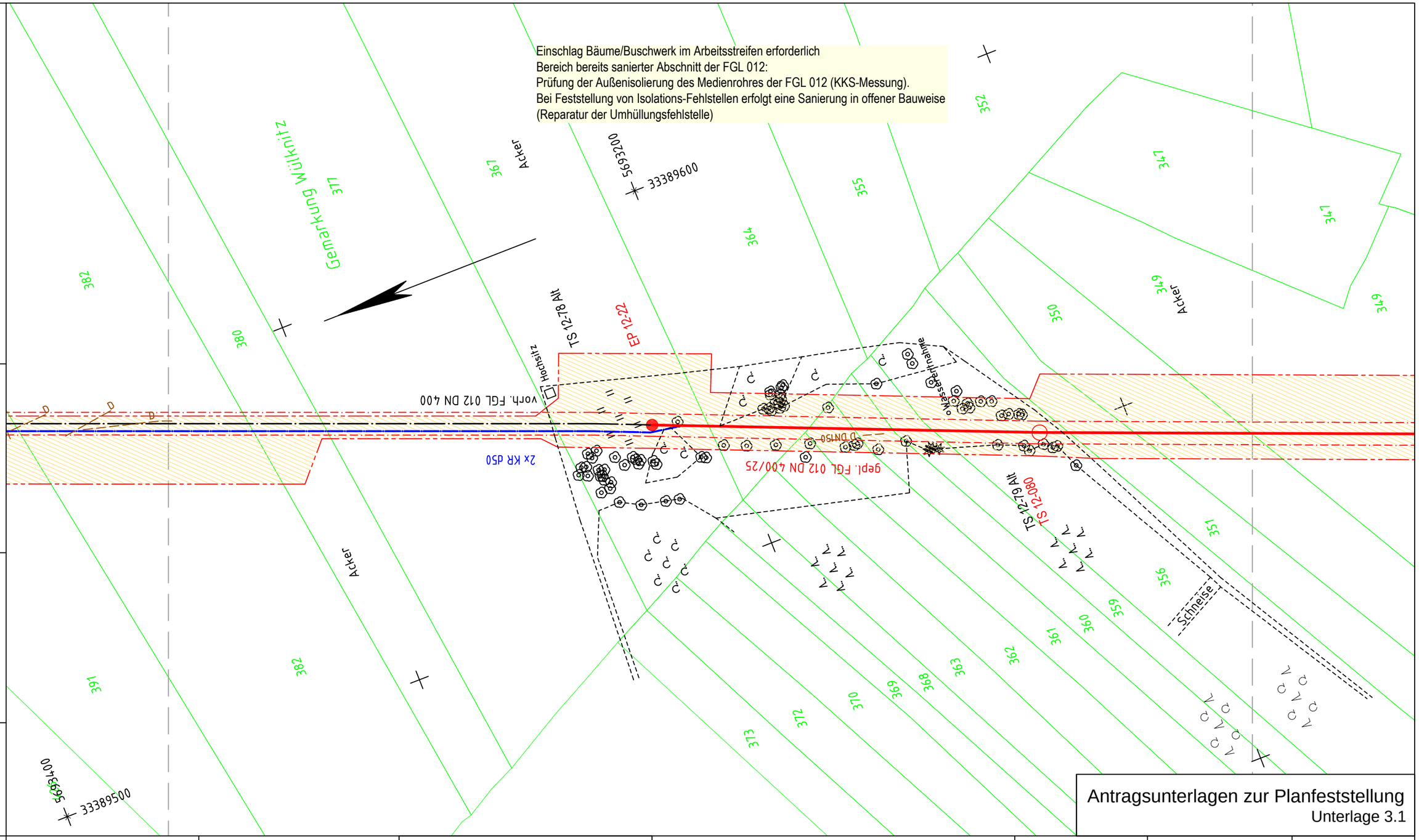

Bemerkung:
Parallel zur geplanten Gasleitung wird eine LWL-Kabelanlage verlegt

Lagesondierungen vor Tiefbau erforderlich !

Projekt-Nummer ONTRAS:
ON 16026
PLE-Komm-Nummer:
2.1.17.009

Signaturen nach der Werknorm VN 131-001

Antragsunterlagen zur Planfeststellung
Unterlage 3.1

Plan-Berichtigung

Datum	Bearbeiter	Grundlage

Lagebezug ETRS89_UTM33
Höhenbezug DHHN92

PLE

Komm-Nr: 2.1.17.009

2018	Datum	Name
Erst.	09.11.	Tietze
Gepr.	09.11.	Schubert
Freig.	09.11.	Radig

Rev.	Datum	Name
07		
06		
05		
04		
03		
02		
01		

- gepl. Rohrauswechslung/Umverlegung
- gepl. Kabelrohranlage
- Demontage
- Verwahrung
- FGL - Bestand
- Schutzstreifen
- Arbeitsstreifen
- Fremdleitung unterirdisch
- Flurstücksgrenze
- Gemarkungsgrenze
- Flurgrenze

Längen

DN:	400	mm	Kreis:	Meißen
DP:	25	bar	Gemeinde:	Wülknitz
Schutzstreifen:	6	m	Gemarkung:	Wülknitz
Trassierung:	PLE GmbH Berlin		Originalmaßstab des Katasterplanes:	ALK (11/2017)
			Bauplanvermessung:	PuS (02/2018)
			Bauplanerstellung:	PuS (03/2018)

Bemerkungen : Für die in den Planunterlagen dargestellten Fremdanlagen und Katastersituation übernimmt ONTRAS auf Vollständigkeit und Lagegenauigkeit keine Gewähr.

PEUKERT & SCHWARZ
Ingenieurbüro für Vermessung und Markscheidewesen
06308 Benndorf · 034772 / 606-0

PLE
Pipeline Engineering GmbH
Gürtelstraße 29a/30, 10247 Berlin

Im Auftrag der ontras Gastransport GmbH

FGL Nr.: 012

Neuverlegung der Ferngasleitung FGL 012
DN 500, DN 400 einschl. Nebenanlagen

Bauplan / Grundriss
Maßstab 1 : 1000

Freigabe des Planes durch AG :

Leipzig, 05.03.2019	gez. Lindner	gez. Gehrt
Ort, Datum, Unterschrift	Lindner	Gehrt

Blatt Nr.: GB 82

Anschluß-Bl. GB81

Anschluß-Bl. GB83

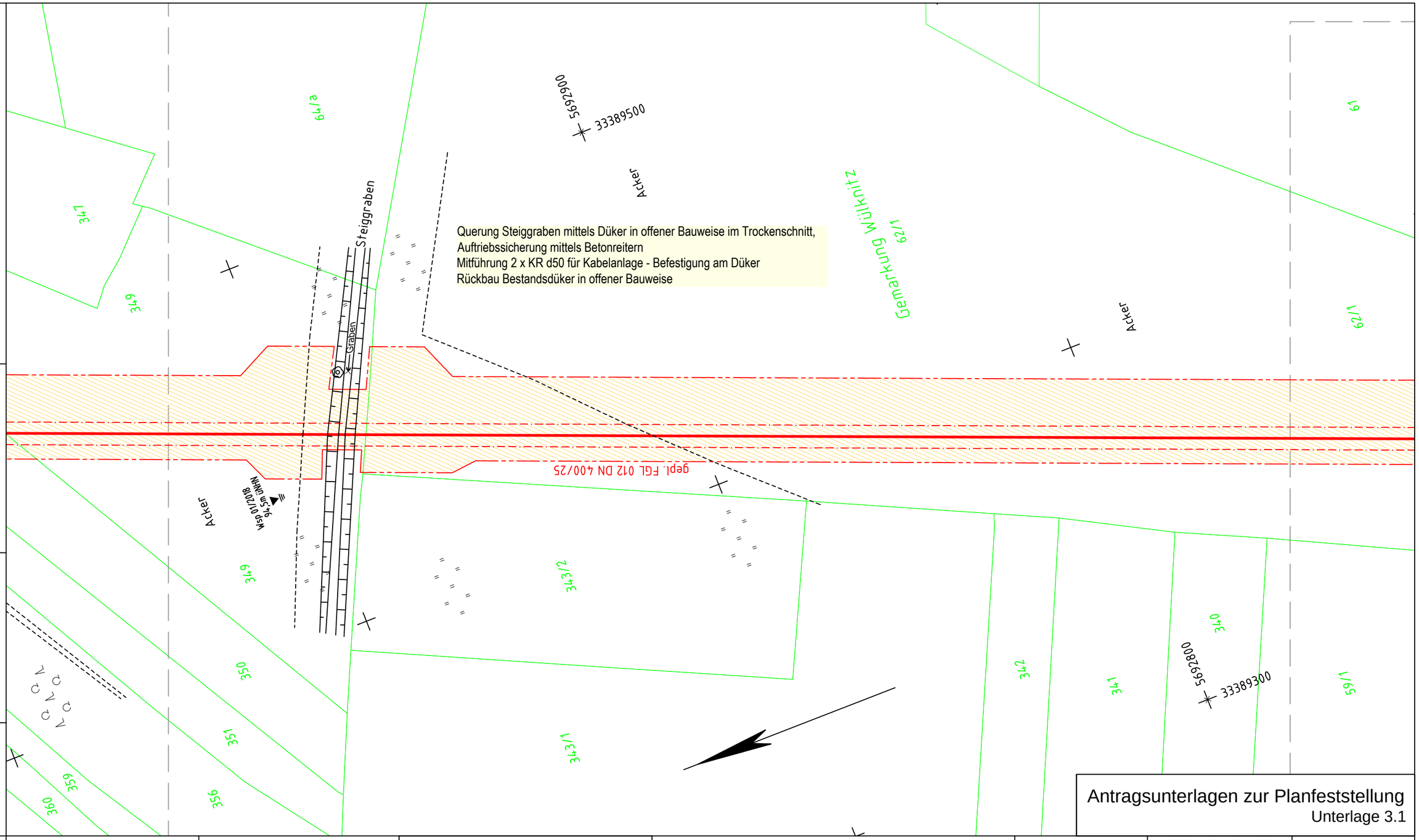

Bemerkung:
Parallel zur geplanten Gasleitung wird eine LWL-Kabelanlage verlegt

Lagesondierungen vor Tiefbau erforderlich !

Projekt-Nummer ONTRAS:
ON 16026
PLE-Komm-Nummer:
2.1.17.009

Signaturen nach der Werknorm VN 131-001

Antragsunterlagen zur Planfeststellung
Unterlage 3.1

Plan-Berichtigung

Datum	Bearbeiter	Grundlage

Lagebezug ETRS89_UTM33
Höhenbezug DHHN92

PLE

Komm-Nr: 2.1.17.009

2018	Datum	Name
Erst.	09.11.	Tietze
Gepr.	09.11.	Schubert
Freig.	09.11.	Radig

Rev.	Datum	Name
07		
06		
05		
04		
03		
02		
01		

- gepl. Rohrauswechslung/Umverlegung
- gepl. Kabelrohranlage
- Demontage
- Verwahrung
- FGL - Bestand
- Schutzstreifen
- Arbeitsstreifen
- Fremdleitung unterirdisch
- Flurstücksgrenze
- Gemarkungsgrenze
- Flurgrenze

Längen

DN:	400	mm	Kreis:	Meißen
DP:	25	bar	Gemeinde:	Wülknitz
Schutzstreifen:	6	m	Gemarkung:	Wülknitz
Trassierung:	PLE GmbH Berlin		Originalmaßstab des Katasterplanes:	ALK (11/2017)
			Bauplanvermessung:	PuS (02/2018)
			Bauplanerstellung:	PuS (03/2018)

Bemerkungen : Für die in den Planunterlagen dargestellten Fremdanlagen und Katastersituation übernimmt ONTRAS auf Vollständigkeit und Lagegenauigkeit keine Gewähr.

PEUKERT & SCHWARZ
Ingenieurbüro für Vermessung und Markscheidewesen
06308 Benndorf · 034772 / 606-0

PLE
Pipeline Engineering GmbH
Gürtelstraße 29a/30, 10247 Berlin

Im Auftrag der ontras Gastransport GmbH

FGL Nr.: 012

Neuverlegung der Ferngasleitung FGL 012
DN 500, DN 400 einschl. Nebenanlagen

Bauplan / Grundriss
Maßstab 1 : 1000

Freigabe des Planes durch AG :

Leipzig, 05.03.2019	gez. Lindner	gez. Gehrt
Ort, Datum, Unterschrift	Lindner	Gehrt

Blatt Nr.: GB 83

Anschluß-Bl. GB82

Anschluß-Bl. GB84

Querung K 8573, Wülknitz - Köselitz, mit KSR d160 mittels HDD-Verfahren für Kabelanlage (2 x KR d50, Einzug in KSR d160)
Bereich bereits sanierte Querung K 8573:
Prüfung der Außenisolierung des Medienrohres der FGL 012 (KKS-Messung).
Bei Feststellung von Isolations-Fehlstellen erfolgt eine Erneuerung der Kreuzung durch grabenlose Auswechslung des Produktrohres im Press-/Ziehverfahren
oder Hilfsrohrverfahren gemäß DVGW-Arbeitsblatt GW 322-1 oder GW 322-2.
2 x Querung Weg (SD) in offener Bauweise

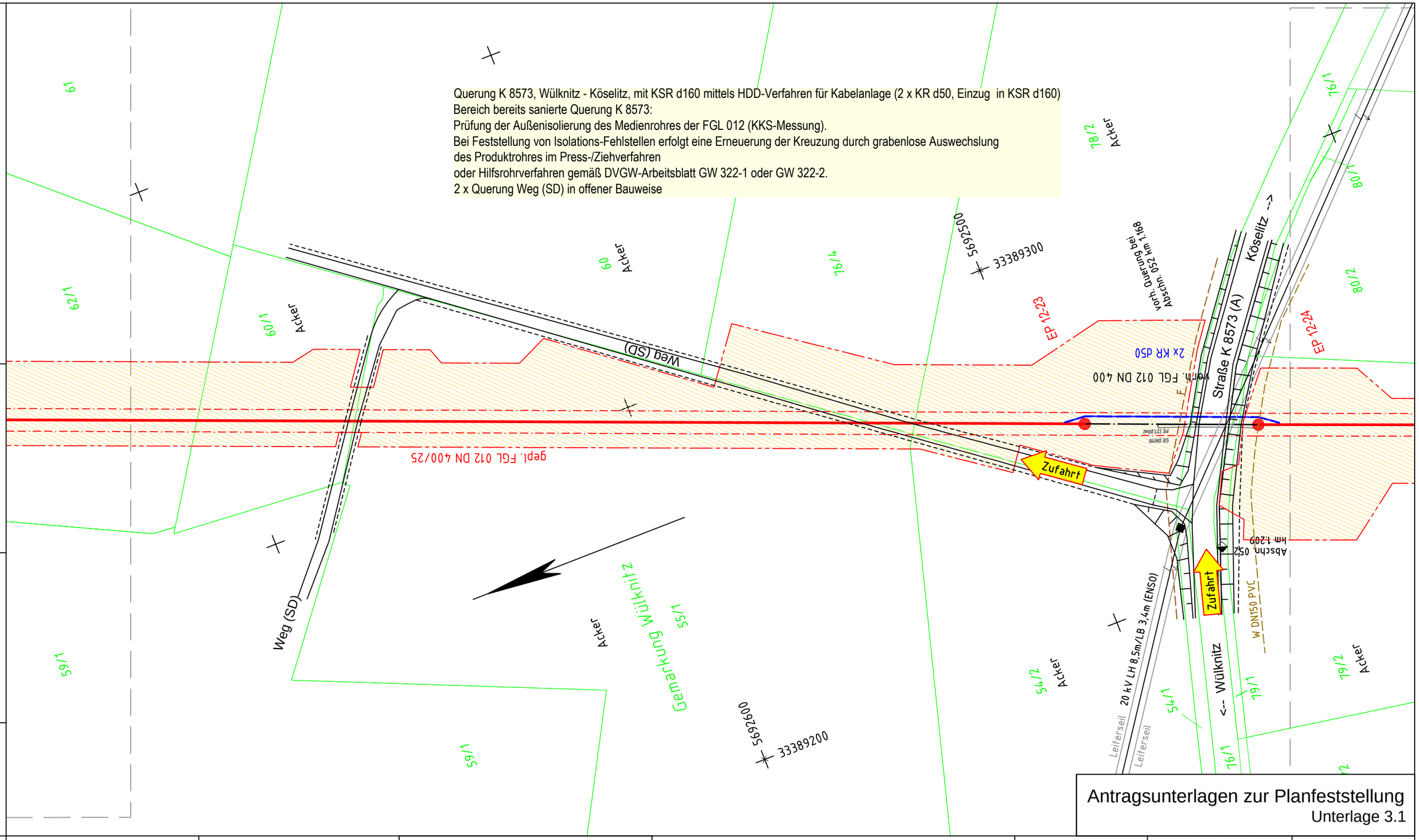

Bemerkung:
Parallel zur geplanten Gasleitung wird eine LWL-Kabelanlage verlegt
Lagesondierungen vor Tiefbau erforderlich !

Projekt-Nummer ONTRAS:
ON 16026
PLE-Komm-Nummer:
2.1.17.009

Signaturen nach der Werknorm VN 131-001

Antragsunterlagen zur Planfeststellung
Unterlage 3.1

Plan-Berichtigung		
Datum	Bearbeiter	Grundlage

Lagebezug ETRS89_UTM33
Höhenbezug DHHN92

PLE

Komm-Nr: 2.1.17.009

2018	Datum	Name
Erst.	09.11.	Tietze
Gepr.	09.11.	Schubert
Freig.	09.11.	Radig

Rev.	Datum	Name
07		
06		
05		
04		
03		
02		
01		

- gepl. Rohrauswechslung/Umverlegung
- gepl. Kabelrohranlage
- Demontage
- Verwahrung
- FGL - Bestand
- Schutzstreifen
- Arbeitsstreifen
- Fremdleitung unterirdisch
- Flurstücksgrenze
- Gemarkungsgrenze
- Flurgrenze

Längen

DN:	400	mm	Kreis:	Meißen
DP:	25	bar	Gemeinde:	Wülknitz
Schutzstreifen:	6	m	Gemarkung:	Wülknitz
Trassierung:	PLE GmbH Berlin		Originalmaßstab des Katasterplanes:	ALK (11/2017)
			Bauplanvermessung:	PuS (02/2018)
			Bauplanerstellung:	PuS (03/2018)

Bemerkungen : Für die in den Planunterlagen dargestellten Fremdanlagen und Katastersituation übernimmt ONTRAS auf Vollständigkeit und Lagegenauigkeit keine Gewähr.

PEUKERT & SCHWARZ
Ingenieurbüro für Vermessung und Markscheidewesen
06308 Benndorf · 034772 / 606-0

PLE
Pipeline Engineering GmbH
Gürtelstraße 29a/30, 10247 Berlin

Im Auftrag der ontras Gastransport GmbH

FGL Nr.: 012

Neuverlegung der Ferngasleitung FGL 012
DN 500, DN 400 einschl. Nebenanlagen

Bauplan / Grundriss
Maßstab 1 : 1000

Freigabe des Planes durch AG :

Leipzig, 30.01.2019	gez. Lindner	gez. Gehrt
Ort, Datum, Unterschrift	Lindner	Gehrt

Blatt Nr.: GB 84

Anschluß-Bl. GB 83

Anschluß-Bl. GB 85

Querung Weg (SD) in offener Bauweise, Anbringen Baumschutz
Querung Meliorationsgraben mit KSR d160 mittels HDD-Verfahren für Kabelanlage (2 x KR d50, Einzug in KSR d160)
Bereich bereits sanierte Querung Meliorationsgraben:
Prüfung der Außenisolierung des Medienrohres der FGL 012 (KKS-Messung).
Bei Feststellung von Isolations-Fehlstellen erfolgt eine Sanierung der Querung in offener Bauweise im Trockenschnitt (Reparatur der Umhüllungsfehlstelle, ggf. Auswechseln der Betonreiter)

Graben
Acker
Gemarkung Wülknitz
380 kV LH 17.0m/LB 28.0m (50Hertz)
Leitersell
Weg (SD)
vorh. FGL 012 DN 400
2x KR d50
optionaler Arbeitsstreifen bei Fehlstellenreparatur
gepl. FGL 012 DN 400/25
ED 12-24
ED 12-25
ED 12-26
33389200
5692200
33389100
5692300
79/1
79/2
80/1
80/2
83
84
53/2
51

Bemerkung:
Parallel zur geplanten Gasleitung wird eine LWL-Kabelanlage verlegt
Lagesondierungen vor Tiefbau erforderlich !

Projekt-Nummer ONTRAS: ON 16026
PLE-Komm-Nummer: 2.1.17.009

Signaturen nach der Werknorm VN 131-001

Anschluß-Bl. GB84

Plan-Berichtigung

Datum	Bearbeiter	Grundlage

Lagebezug ETRS89_UTM33
Höhenbezug DHHN92

PLE

Komm-Nr: 2.1.17.009

2018	Datum	Name
Erst.	09.11.	Tietze
Gepr.	09.11.	Schubert
Freig.	09.11.	Radig

Rev.	Datum	Name
07		
06		
05		
04		
03		
02		
01		

- gepl. Rohrauswechslung/Umverlegung
- gepl. Kabelrohranlage
- Demontage
- Verwahrung
- FGL - Bestand
- Schutzstreifen
- Arbeitsstreifen
- Fremdleitung unterirdisch
- Flurstücksgrenze
- Gemarkungsgrenze
- Flurgrenze

Längen

DN:	400	mm	Kreis:	Meißen	
DP:	25	bar	Gemeinde:	Wülknitz	
Schutzstreifen:	6	m	Gemarkung:	Wülknitz	
Trassierung:	PLE GmbH Berlin		Originalmaßstab des Katasterplanes:	ALK (11/2017)	
			Bauplanvermessung:	PuS (02/2018)	
			Bauplanerstellung:	PuS (03/2018)	

Bemerkungen : Für die in den Planunterlagen dargestellten Fremdanlagen und Katastersituation übernimmt ONTRAS auf Vollständigkeit und Lagegenauigkeit keine Gewähr.

PEUKERT & SCHWARZ
Ingenieurbüro für Vermessung und Markscheidewesen
06308 Benndorf · 034772 / 606-0

PLE
Pipeline Engineering GmbH
Gürtelstraße 29a/30, 10247 Berlin

Im Auftrag der ontras Gastransport GmbH

Antragsunterlagen zur Planfeststellung
Unterlage 3.1

FGL Nr.: 012

Neuverlegung der Ferngasleitung FGL 012
DN 500, DN 400 einschl. Nebenanlagen

Bauplan / Grundriss
Maßstab 1 : 1000

Freigabe des Planes durch AG :

Leipzig, 30.01.2019 gez. Lindner gez. Gehrt
Ort, Datum, Unterschrift Lindner Gehrt

Blatt Nr.: GB 85

Anschluß-Bl. GB86

Bemerkung:
Parallel zur geplanten Gasleitung wird eine LWL-Kabelanlage verlegt

Lagesondierungen vor Tiefbau erforderlich !

Projekt-Nummer ONTRAS:
ON 16026
PLE-Komm-Nummer:
2.1.17.009

Signaturen nach der Werknorm VN 131-001

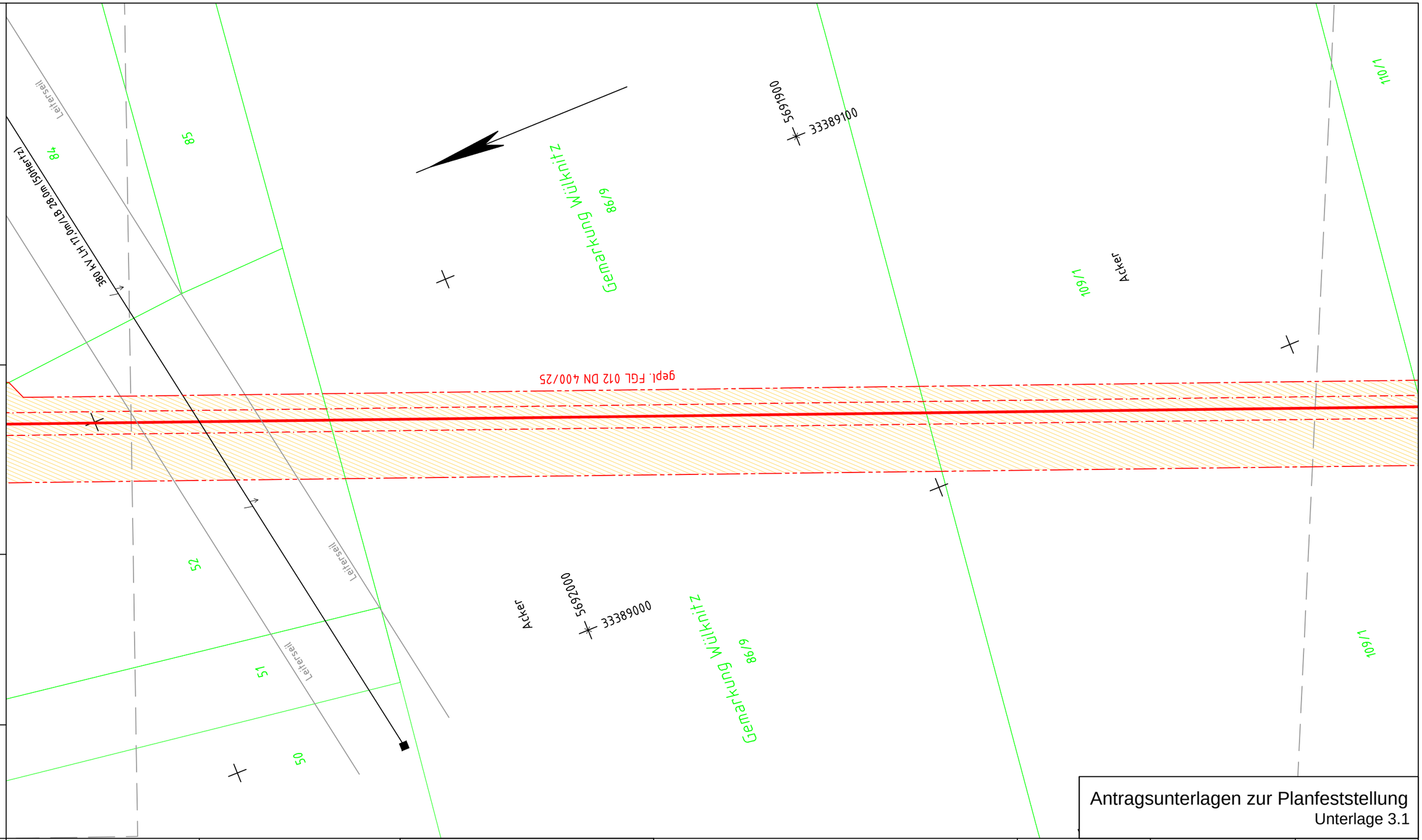

Antragsunterlagen zur Planfeststellung
Unterlage 3.1

Plan-Berichtigung

Datum	Bearbeiter	Grundlage

Lagebezug ETRS89_UTM33
Höhenbezug DHHN92

PLE

Komm-Nr: 2.1.17.009

2018	Datum	Name
Erst.	09.11.	Tietze
Gepr.	09.11.	Schubert
Freig.	09.11.	Radig

Rev.	Datum	Name
07		
06		
05		
04		
03		
02		
01		

- gepl. Rohrauswechslung/Umverlegung
- gepl. Kabelrohranlage
- Demontage
- Verwahrung
- FGL - Bestand
- Schutzstreifen
- Arbeitsstreifen
- Fremdleitung unterirdisch
- Flurstücksgrenze
- Gemarkungsgrenze
- Flurgrenze

Längen

DN:	400	mm	Kreis:	Meißen
DP:	25	bar	Gemeinde:	Wülknitz
Schutzstreifen:	6	m	Gemarkung:	Wülknitz
Trassierung:	PLE GmbH Berlin		Originalmaßstab des Katasterplanes:	ALK (11/2017)
			Bauplanvermessung:	PuS (02/2018)
			Bauplanerstellung:	PuS (03/2018)

Bemerkungen : Für die in den Planunterlagen dargestellten Fremdanlagen und Katastersituation übernimmt ONTRAS auf Vollständigkeit und Lagegenauigkeit keine Gewähr.

PEUKERT & SCHWARZ
Ingenieurbüro für Vermessung und Markscheidewesen
06308 Benndorf · 034772 / 606-0

PLE
Pipeline Engineering GmbH
Gürtelstraße 29a/30, 10247 Berlin

Im Auftrag der ontras Gastransport GmbH

FGL Nr.: 012

Neuverlegung der Ferngasleitung FGL 012
DN 500, DN 400 einschl. Nebenanlagen

Bauplan / Grundriss
Maßstab 1 : 1000

Freigabe des Planes durch AG :

Leipzig, 30.01.2019 gez. Lindner gez. Gehrt
Ort, Datum, Unterschrift Lindner Gehrt

Blatt Nr.: GB 86

Anschluß-Bl. GB85

Anschluß-Bl. GB87

Querung K 8570, Wülknitz - Streumen, mit KSR d160 mittels HDD-Verfahren
für Kabelanlage (2 x KR d50, Einzug in KSR d160)
Bereich bereits sanierte Querung K 8570:
Prüfung der Außenisolierung des Medienrohres der FGL 012 (KKS-Messung).
Bei Feststellung von Isolations-Fehlstellen erfolgt eine Erneuerung der Kreuzung
durch grabenlose Auswechslung des Produktrohres im Press-/Ziehverfahren
oder Hilfsrohrverfahren gemäß DVGW-Arbeitsblatt GW 322-1 oder GW 322-2.

Bemerkung:
Parallel zur geplanten Gasleitung wird eine LWL-Kabelanlage verlegt

Lagesondierungen vor Tiefbau erforderlich !

Projekt-Nummer ONTRAS:
ON 16026
PLE-Komm-Nummer:
2.1.17.009

Signaturen nach der Werknorm VN 131-001

Anschluß-Bl. GB86

Plan-Berichtigung

Datum	Bearbeiter	Grundlage

Lagebezug ETRS89_UTM33
Höhenbezug DHHN92

PLE

Komm-Nr: 2.1.17.009

2018	Datum	Name
Erst.	09.11.	Tietze
Gepr.	09.11.	Schubert
Freig.	09.11.	Radig

Rev.	Datum	Name
07		
06		
05		
04		
03		
02		
01		

- gepl. Rohrauswechslung/Umverlegung
- gepl. Kabelrohranlage
- Demontage
- Verwahrung
- FGL - Bestand
- Schutzstreifen
- Arbeitsstreifen
- Fremdleitung unterirdisch
- Flurstücksgrenze
- Gemarkungsgrenze
- Flurgrenze

Längen

DN:	400	mm	Kreis:	Meißen	
DP:	25	bar	Gemeinde:	Wülknitz	
Schutzstreifen:	6	m	Gemarkung:	Wülknitz/Streumen	
Trassierung:	PLE GmbH Berlin		Originalmaßstab des Katasterplanes:	ALK (11/2017)	
			Bauplanvermessung:	PuS (02/2018)	
			Bauplanerstellung:	PuS (03/2018)	

Bemerkungen : Für die in den Planunterlagen dargestellten Fremdanlagen und Katastersituation übernimmt ONTRAS auf Vollständigkeit und Lagegenauigkeit keine Gewähr.

PEUKERT & SCHWARZ
Ingenieurbüro für Vermessung und Markscheidewesen
06308 Benndorf - 034772 / 606-0

PLE
Pipeline Engineering GmbH
Gürtelstraße 29a/30, 10247 Berlin

Im Auftrag der ontras Gastransport GmbH

FGL Nr.: 012

Neuverlegung der Ferngasleitung FGL 012
DN 500, DN 400 einschl. Nebenanlagen

Bauplan / Grundriss

Maßstab 1 : 1000

Freigabe des Planes durch AG :

Leipzig, 30.01.2019 gez. Lindner gez. Gehrt

Ort, Datum, Unterschrift Lindner Gehrt

Blatt Nr.: GB 87

Anschluß-Bl. GB88

Antragsunterlagen zur Planfeststellung
Unterlage 3.1

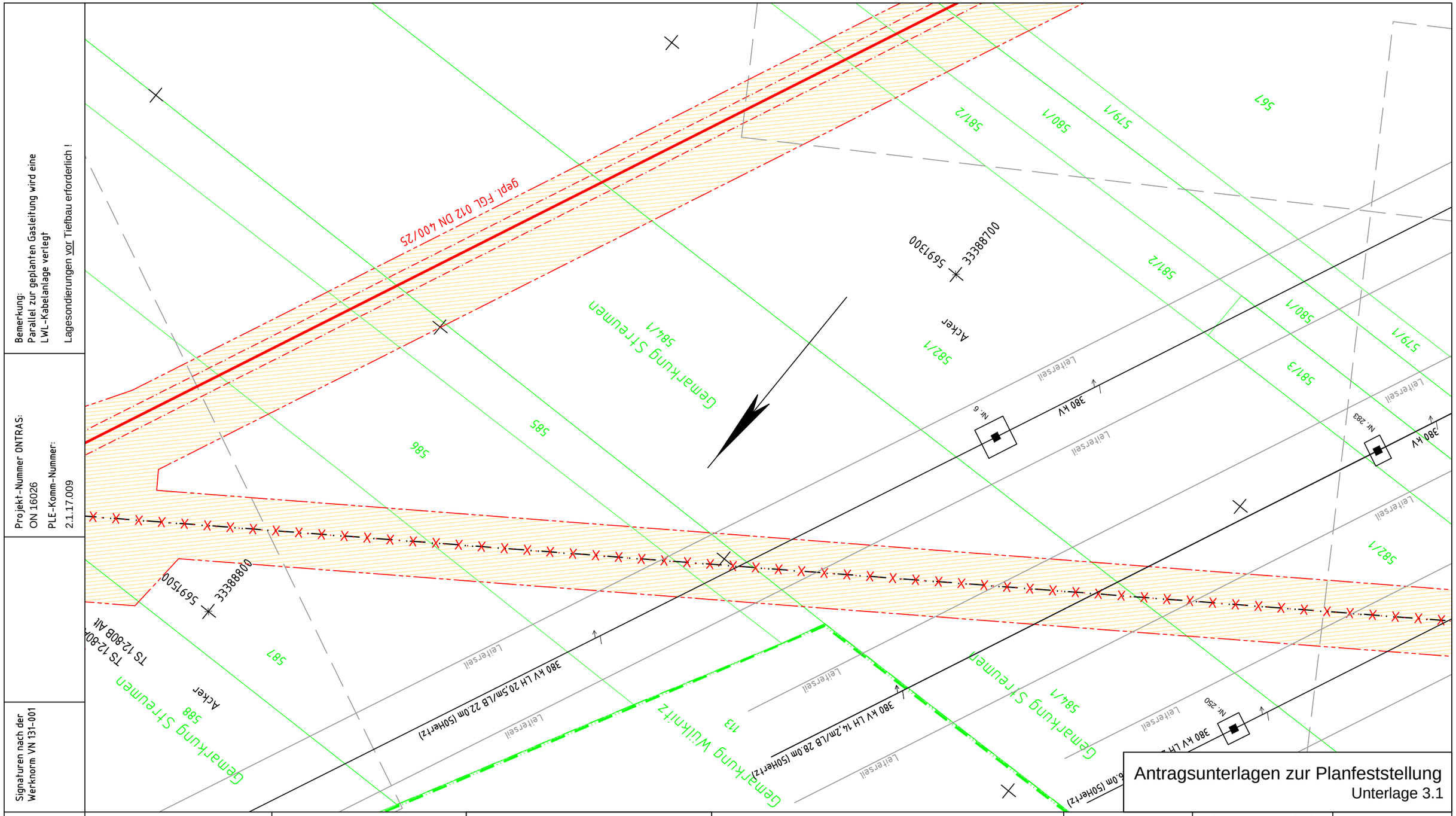

Bemerkung:
Parallel zur geplanten Gasleitung wird eine LWL-Kabelanlage verlegt

Lagesondierungen vor Tiefbau erforderlich !

Projekt-Nummer ONTRAS: ON 16026
PLE-Komm-Nummer: 2.1.17.009

Signaturen nach der Werknorm VN 131-001

Anschluß-Bl. GB 87

Plan-Berichtigung

Datum	Bearbeiter	Grundlage

Lagebezug ETRS89_UTM33
Höhenbezug DHHN92

PLE

Komm-Nr: 2.1.17.009

2018	Datum	Name
Erst.	09.11.	Tietze
Gepr.	09.11.	Schubert
Freig.	09.11.	Radig

Rev.	Datum	Name
07		
06		
05		
04		
03		
02		
01	11.10.18	Tit

- gepl. Rohrauswechslung/Umverlegung
- gepl. Kabelrohranlage
- Demontage
- Verwahrung
- FGL - Bestand
- Schutzstreifen
- Arbeitsstreifen
- Fremdleitung unterirdisch
- Flurstücksgrenze
- Gemarkungsgrenze
- Flurgrenze

Längen

DN:	400	mm	Kreis:	Meißen	
DP:	25	bar	Gemeinde:	Wülknitz	
Schutzstreifen:	6	m	Gemarkung:	Streumen	
Trassierung:	PLE GmbH Berlin		Originalmaßstab des Katasterplanes:	ALK (11/2017)	
			Bauplanvermessung:	PuS (02/2018)	
			Bauplanerstellung:	PuS (03/2018)	

Bemerkungen : Für die in den Planunterlagen dargestellten Fremdanlagen und Katastersituation übernimmt ONTRAS auf Vollständigkeit und Lagegenauigkeit keine Gewähr.

PEUKERT & SCHWARZ
Ingenieurbüro für Vermessung und Markscheidewesen
06308 Benndorf - 034772 / 606-0

PLE
Pipeline Engineering GmbH
Gürtelstraße 29a/30, 10247 Berlin

Im Auftrag der ontras Gastransport GmbH

Antragsunterlagen zur Planfeststellung
Unterlage 3.1

FGL Nr.: 012

Neuverlegung der Ferngasleitung FGL 012
DN 500, DN 400 einschl. Nebenanlagen

Bauplan / Grundriss
Maßstab 1 : 1000

Freigabe des Planes durch AG :

Leipzig, 30.01.2019 gez. Lindner gez. Gehrt
Ort, Datum, Unterschrift Lindner Gehrt

Blatt Nr.: GB 88 REV 01

Anschluß-Bl. GB 88_1

Bemerkung:
Parallel zur geplanten Gasleitung wird eine LWL-Kabelanlage verlegt

Lagesondierungen vor Tiefbau erforderlich !

Projekt-Nummer ONTRAS:
ON 16026
PLE-Komm-Nummer:
2.1.17.009

Signaturen nach der Werknorm VN 131-001

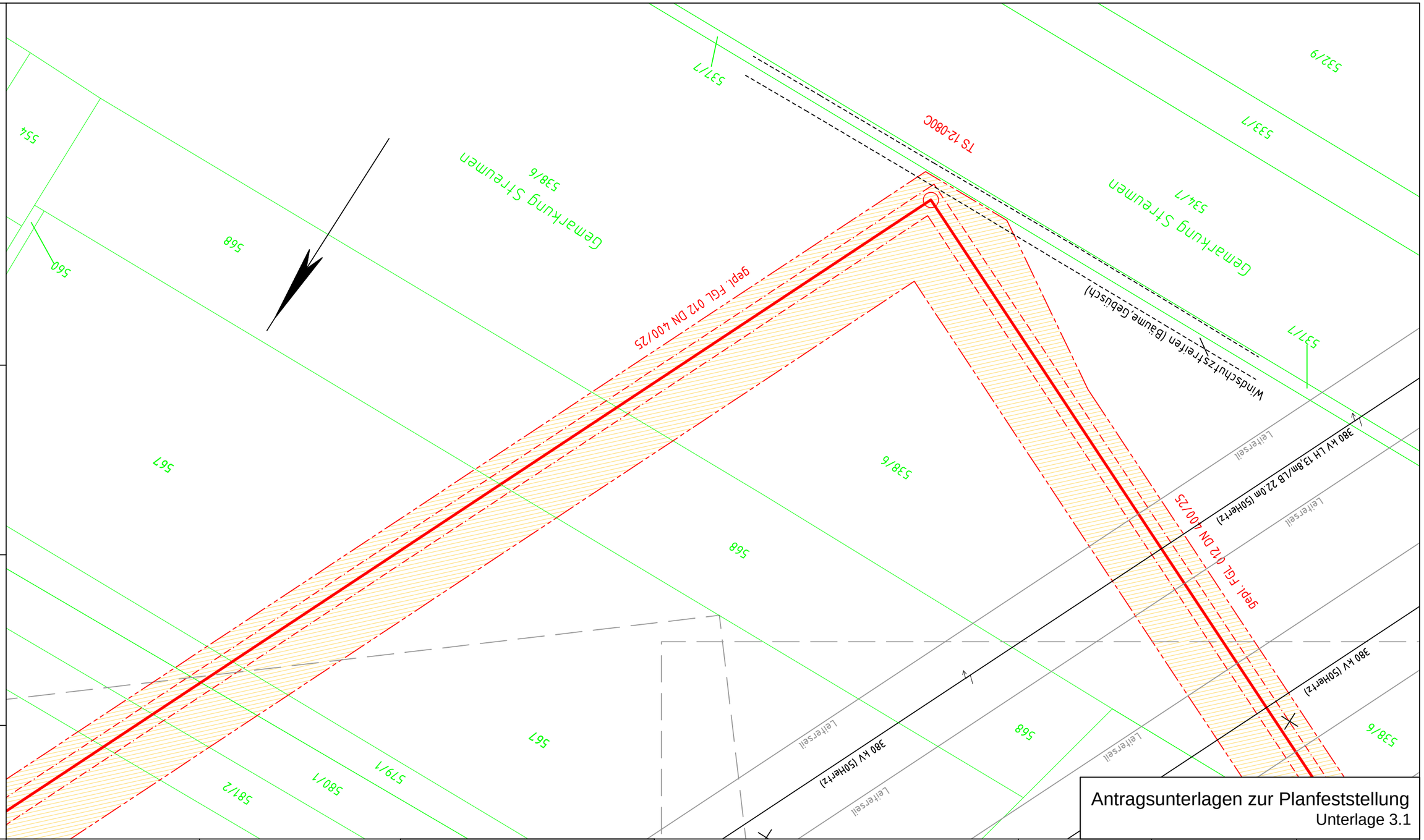

Antragsunterlagen zur Planfeststellung
Unterlage 3.1

Anschluß-Bl. GB88

Plan-Berichtigung

Datum	Bearbeiter	Grundlage

Lagebezug ETRS89_UTM33
Höhenbezug DHHN92

PLE

Komm-Nr: 2.1.17.009

2018	Datum	Name
Erst.	09.11.	Tietze
Gepr.	09.11.	Schubert
Freig.	09.11.	Radig

Rev.	Datum	Name
07		
06		
05		
04		
03		
02		
01	11.10.18	Tit

- gepl. Rohrauswechslung/Umverlegung
- gepl. Kabelrohranlage
- Demontage
- Verwahrung
- FGL - Bestand
- Schutzstreifen
- Arbeitsstreifen
- Fremdleitung unterirdisch
- Flurstücksgrenze
- Gemarkungsgrenze
- Flurgrenze

Längen

DN:	400	mm	Kreis:	Meißen	
DP:	25	bar	Gemeinde:	Wülknitz	
Schutzstreifen:	6	m	Gemarkung:	Streumen	
Trassierung:	PLE GmbH Berlin		Originalmaßstab des Katasterplanes:	ALK (11/2017)	
			Bauplanvermessung:	PuS (02/2018)	
			Bauplanerstellung:	PuS (03/2018)	

Bemerkungen : Für die in den Planunterlagen dargestellten Fremdanlagen und Katastersituation übernimmt ONTRAS auf Vollständigkeit und Lagegenauigkeit keine Gewähr.

PEUKERT & SCHWARZ
Ingenieurbüro für Vermessung und Markscheidewesen
06308 Benndorf - 034772 / 606-0

PLE
Pipeline Engineering GmbH
Gürtelstraße 29a/30, 10247 Berlin

Im Auftrag der ontras Gastransport GmbH

FGL Nr.: 012

Neuverlegung der Ferngasleitung FGL 012
DN 500, DN 400 einschl. Nebenanlagen

Bauplan / Grundriss

Maßstab 1 : 1000

Freigabe des Planes durch AG :

Leipzig, 30.01.2019 gez. Lindner gez. Gehrt
Ort, Datum, Unterschrift Lindner Gehrt

Blatt Nr.: GB 88_1 REV 01

Anschluß-Bl. GB89

Bemerkung:
Parallel zur geplanten Gasleitung wird eine LWL-Kabelanlage verlegt

Lagesondierungen vor Tiefbau erforderlich !

Projekt-Nummer ONTRAS:
ON 16026
PLE-Komm-Nummer:
2.1.17.009

Signaturen nach der Werknorm VN 131-001

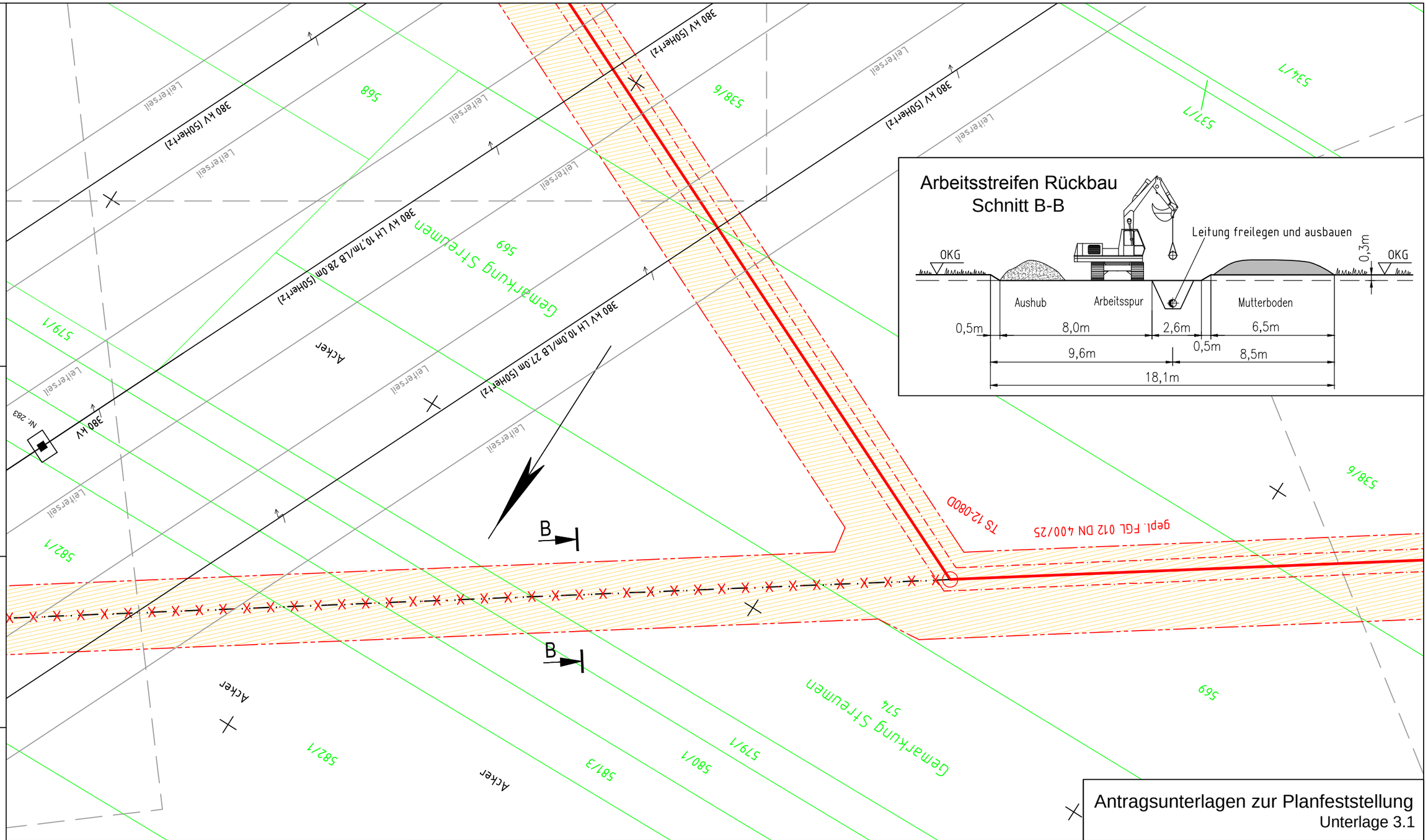

Antragsunterlagen zur Planfeststellung
Unterlage 3.1

Plan-Berichtigung

Datum	Bearbeiter	Grundlage

Lagebezug ETRS89_UTM33
Höhenbezug DHHN92

PLE

Komm-Nr: 2.1.17.009

2018	Datum	Name
Erst.	09.11.	Tietze
Gepr.	09.11.	Schubert
Freig.	09.11.	Radig

Rev.	Datum	Name
07		
06		
05		
04		
03		
02		
01	11.10.18	Tit

- gepl. Rohrauswechslung/Umverlegung
- gepl. Kabelrohranlage
- Demontage
- Verwahrung
- FGL - Bestand
- Schutzstreifen
- Arbeitsstreifen
- Fremdleitung unterirdisch
- Flurstücksgrenze
- Gemarkungsgrenze
- Flurgrenze

Längen

DN:	400	mm	Kreis:	Meißen	
DP:	25	bar	Gemeinde:	Wülknitz	
Schutzstreifen:	6	m	Gemarkung:	Streumen	
Trassierung:	PLE GmbH Berlin		Originalmaßstab des Katasterplanes:	ALK (11/2017)	
			Bauplanvermessung:	PuS (02/2018)	
			Bauplanerstellung:	PuS (03/2018)	

Bemerkungen : Für die in den Planunterlagen dargestellten Fremdanlagen und Katastersituation übernimmt ONTRAS auf Vollständigkeit und Lagegenauigkeit keine Gewähr.

PEUKERT & SCHWARZ
Ingenieurbüro für Vermessung und Markscheidewesen
06308 Benndorf · 034772 / 606-0

PLE
Pipeline Engineering GmbH
Gürtelstraße 29a/30, 10247 Berlin

Im Auftrag der ontras Gastransport GmbH

FGL Nr.: 012

Neuverlegung der Ferngasleitung FGL 012
DN 500, DN 400 einschl. Nebenanlagen

Bauplan / Grundriss
Maßstab 1 : 1000

Freigabe des Planes durch AG :

Leipzig, 30.01.2019 gez. Lindner gez. Gehrt
Ort, Datum, Unterschrift Lindner Gehrt

Blatt Nr.: GB 89 REV 01

Anschluß-Bl. GB88_1

Anschluß-Bl. GB90

Bemerkung:
Parallel zur geplanten Gasleitung wird eine LWL-Kabelanlage verlegt

Lagesondierungen vor Tiefbau erforderlich !

Projekt-Nummer ONTRAS:
ON 16026
PLE-Komm-Nummer:
2.1.17.009

Signaturen nach der Werknorm VN 131-001

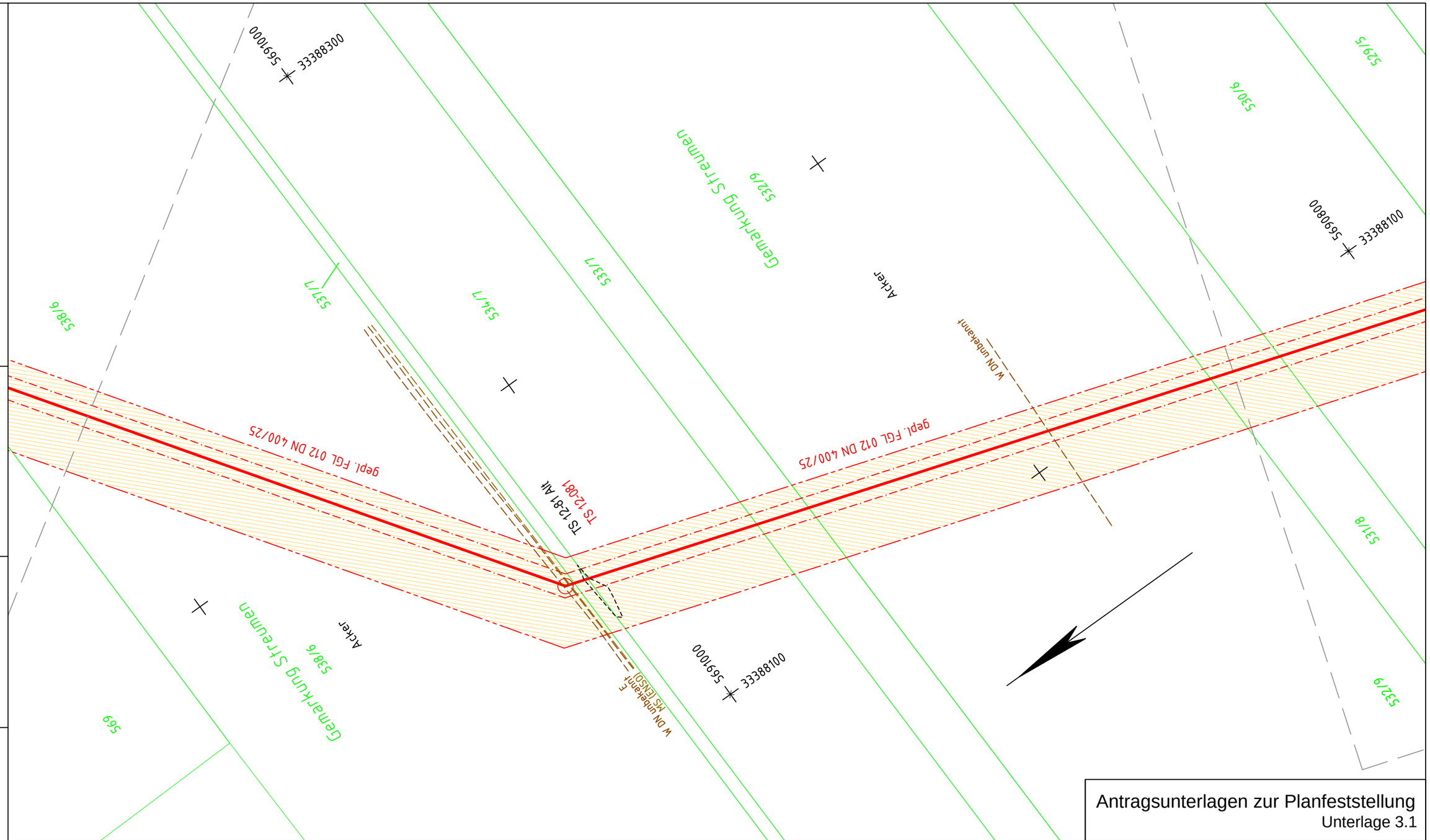

Antragsunterlagen zur Planfeststellung
Unterlage 3.1

Anschluß-Bl. GB89

Plan-Berichtigung

Datum	Bearbeiter	Grundlage

Lagebezug ETRS89_UTM33
Höhenbezug DHHN92

PLE

Komm-Nr: 2.1.17.009

2018	Datum	Name
Erst.	09.11.	Tietze
Gepr.	09.11.	Schubert
Freig.	09.11.	Radig

Rev.	Datum	Name
07		
06		
05		
04		
03		
02		
01		

- gepl. Rohrauswechslung/Umverlegung
- gepl. Kabelrohranlage
- Demontage
- Verwahrung
- FGL - Bestand
- Schutzstreifen
- Arbeitsstreifen
- Fremdleitung unterirdisch
- Flurstücksgrenze
- Gemarkungsgrenze
- Flurgrenze

Längen

DN:	400	mm	Kreis:	Meißen	
DP:	25	bar	Gemeinde:	Wülknitz	
Schutzstreifen:	6	m	Gemarkung:	Streumen	
Trassierung:	PLE GmbH Berlin		Originalmaßstab des Katasterplanes:	ALK (11/2017)	
			Bauplanvermessung:	PuS (02/2018)	
			Bauplanerstellung:	PuS (03/2018)	

Bemerkungen : Für die in den Planunterlagen dargestellten Fremdanlagen und Katastersituation übernimmt ONTRAS auf Vollständigkeit und Lagegenauigkeit keine Gewähr.

PEUKERT & SCHWARZ
Ingenieurbüro für Vermessung und Markscheidewesen
06308 Benndorf - 034772 / 606-0

PLE
Pipeline Engineering GmbH
Gürtelstraße 29a/30, 10247 Berlin

Im Auftrag der ontras Gastransport GmbH

FGL Nr.: 012

Neuverlegung der Ferngasleitung FGL 012
DN 500, DN 400 einschl. Nebenanlagen

Bauplan / Grundriss

Maßstab 1 : 1000

Freigabe des Planes durch AG :

Leipzig, 30.01.2019 gez. Lindner gez. Gehrt
Ort, Datum, Unterschrift Lindner Gehrt

Blatt Nr.: GB 90

Anschluß-Bl. GB91

Bemerkung:
Parallel zur geplanten Gasleitung wird eine LWL-Kabelanlage verlegt

Lagesondierungen vor Tiefbau erforderlich !

Projekt-Nummer ONTRAS:
ON 16026
PLE-Komm-Nummer:
2.1.17.009

Signaturen nach der Werknorm VN 131-001

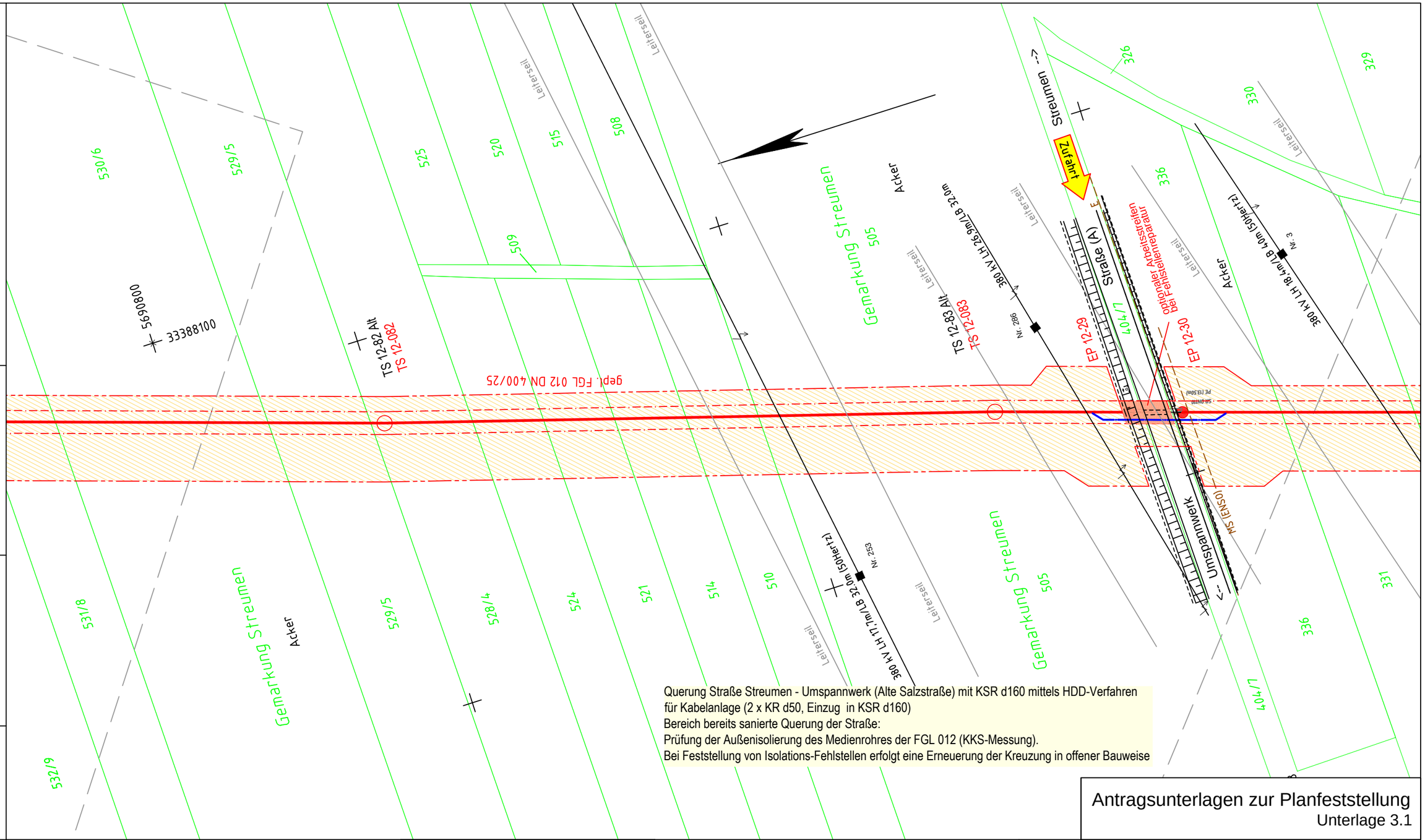

Querung Straße Streumen - Umspannwerk (Alte Salzstraße) mit KSR d160 mittels HDD-Verfahren
für Kabelanlage (2 x KR d50, Einzug in KSR d160)
Bereich bereits sanierte Querung der Straße:
Prüfung der Außenisolierung des Medienrohres der FGL 012 (KKS-Messung).
Bei Feststellung von Isolations-Fehlstellen erfolgt eine Erneuerung der Kreuzung in offener Bauweise

Antragsunterlagen zur Planfeststellung
Unterlage 3.1

Anschluß-Bl. GB90

Plan-Berichtigung

Datum	Bearbeiter	Grundlage

Lagebezug ETRS89_UTM33
Höhenbezug DHHN92

PLE

Komm-Nr: 2.1.17.009

2018	Datum	Name
Erst.	09.11.	Tietze
Gepr.	09.11.	Schubert
Freig.	09.11.	Radig

Rev.	Datum	Name
07		
06		
05		
04		
03		
02		
01		

- gepl. Rohrauswechslung/Umverlegung
- gepl. Kabelrohranlage
- Demontage
- Verwahrung
- FGL - Bestand
- Schutzstreifen
- Arbeitsstreifen
- Fremdleitung unterirdisch
- Flurstücksgrenze
- Gemarkungsgrenze
- Flurgrenze

Längen

DN:	400	mm	Kreis:	Meißen
DP:	25	bar	Gemeinde:	Wülknitz
Schutzstreifen:	6	m	Gemarkung:	Streumen
Trassierung:	PLE GmbH Berlin		Originalmaßstab des Katasterplanes:	ALK (11/2017)
			Bauplanvermessung:	PuS (02/2018)
			Bauplanerstellung:	PuS (03/2018)

Bemerkungen : Für die in den Planunterlagen dargestellten Fremdanlagen und Katastersituation übernimmt ONTRAS auf Vollständigkeit und Lagegenauigkeit keine Gewähr.

PEUKERT & SCHWARZ
Ingenieurbüro für Vermessung und Markscheidewesen
06308 Benndorf - 034772 / 606-0

PLE
Pipeline Engineering GmbH
Gürtelstraße 29a/30, 10247 Berlin

Im Auftrag der ontras Gastransport GmbH

FGL Nr.: 012

Neuverlegung der Ferngasleitung FGL 012
DN 500, DN 400 einschl. Nebenanlagen

Bauplan / Grundriss
Maßstab 1 : 1000

Freigabe des Planes durch AG :

Leipzig, 30.01.2019 gez. Lindner gez. Gehrt
Ort, Datum, Unterschrift Lindner Gehrt

Blatt Nr.: GB 91

Anschluß-Bl. GB92

Bemerkung:
Parallel zur geplanten Gasleitung wird eine LWL-Kabelanlage verlegt

Lagesondierungen vor Tiefbau erforderlich !

Projekt-Nummer ONTRAS:
ON 16026
PLE-Komm-Nummer:
2.1.17.009

Signaturen nach der Werknorm VN 131-001

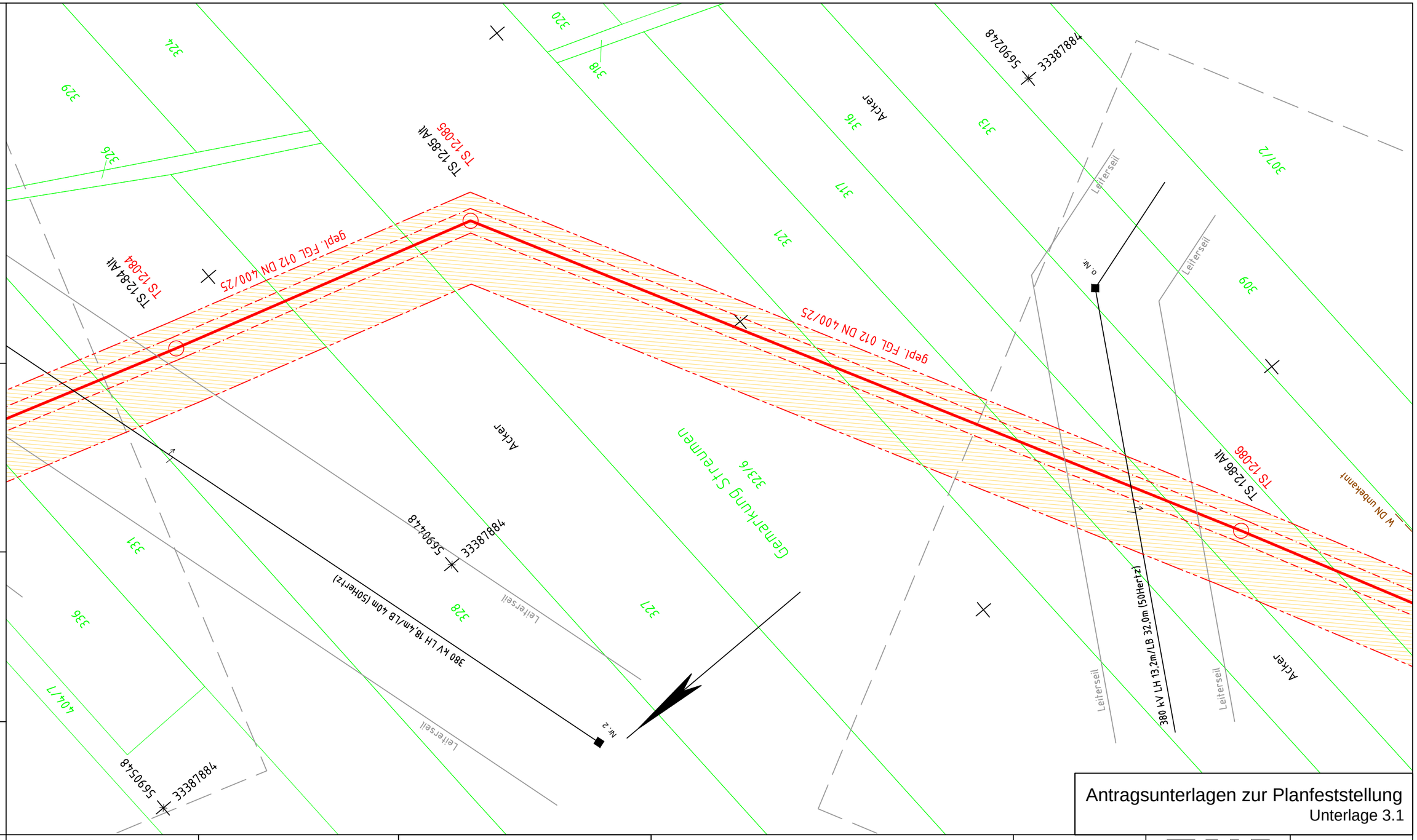

Antragsunterlagen zur Planfeststellung
Unterlage 3.1

Plan-Berichtigung

Datum	Bearbeiter	Grundlage

Lagebezug ETRS89_UTM33
Höhenbezug DHHN92

PLE

Komm-Nr: 2.1.17.009

2018	Datum	Name
Erst.	09.11.	Tietze
Gepr.	09.11.	Schubert
Freig.	09.11.	Radig

Rev.	Datum	Name
07		
06		
05		
04		
03		
02		
01		

- gepl. Rohrauswechslung/Umverlegung
- gepl. Kabelrohranlage
- Demontage
- Verwahrung
- FGL - Bestand
- Schutzstreifen
- Arbeitsstreifen
- Fremdleitung unterirdisch
- Flurstücksgrenze
- Gemarkungsgrenze
- Flurgrenze

Längen

DN:	400	mm	Kreis:	Meißen	
DP:	25	bar	Gemeinde:	Wülknitz	
Schutzstreifen:	6	m	Gemarkung:	Streumen	
Trassierung:	PLE GmbH Berlin		Originalmaßstab des Katasterplanes:	ALK (11/2017)	
			Bauplanvermessung:	PuS (02/2018)	
			Bauplanerstellung:	PuS (03/2018)	

Bemerkungen : Für die in den Planunterlagen dargestellten Fremdanlagen und Katastersituation übernimmt ONTRAS auf Vollständigkeit und Lagegenauigkeit keine Gewähr.

PEUKERT & SCHWARZ
Ingenieurbüro für Vermessung und Markscheidewesen
06308 Benndorf · 034772 / 606-0

PLE
Pipeline Engineering GmbH
Gürtelstraße 29a/30, 10247 Berlin

Im Auftrag der ontras Gastransport GmbH

FGL Nr.: 012

Neuverlegung der Ferngasleitung FGL 012
DN 500, DN 400 einschl. Nebenanlagen

Bauplan / Grundriss

Maßstab 1 : 1000

Freigabe des Planes durch AG :

Leipzig, 30.01.2019 gez. Lindner gez. Gehrt

Ort, Datum, Unterschrift Lindner Gehrt

Blatt Nr.: GB 92

Anschluß-Bl. GB 91

Anschluß-Bl. GB 93

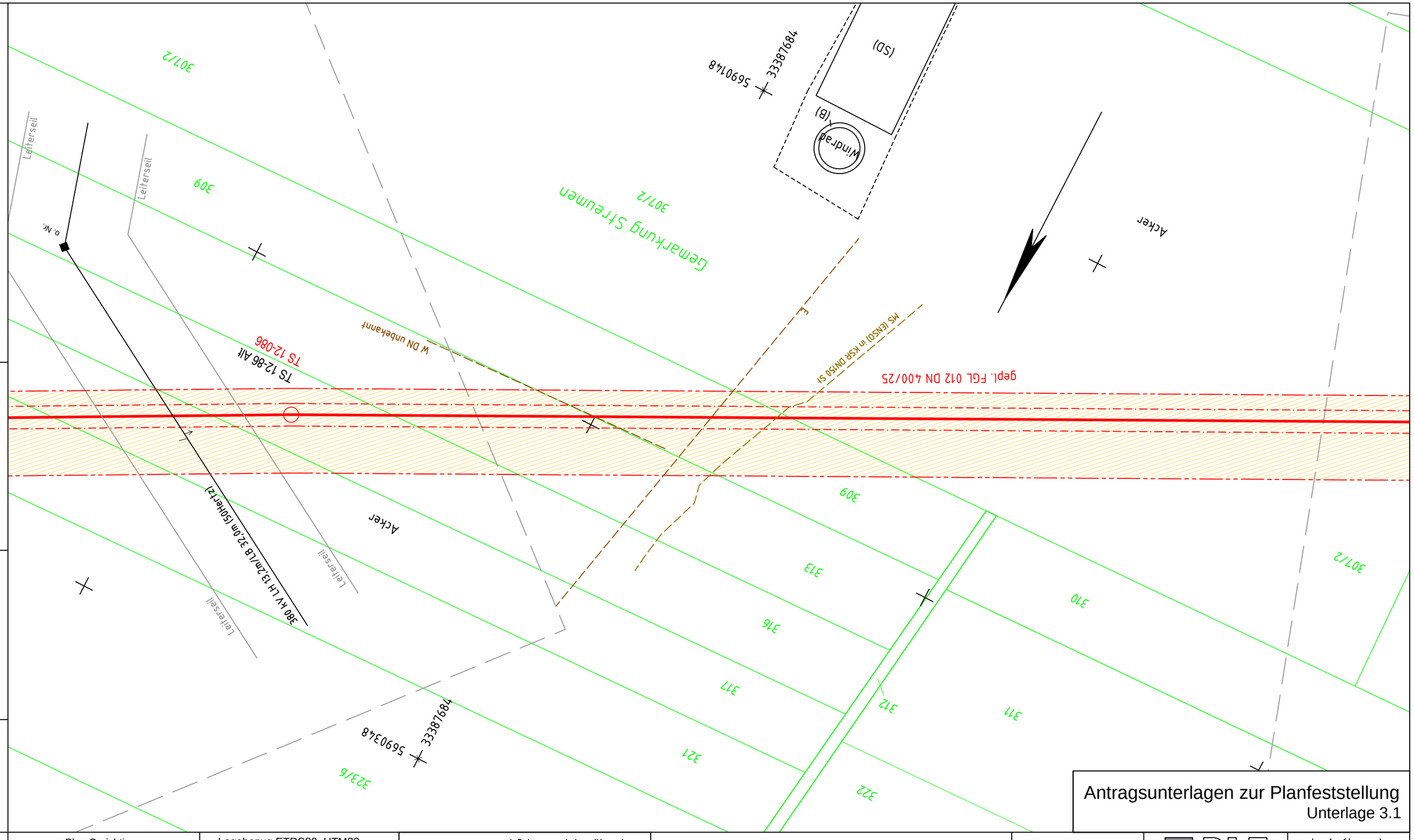

Bemerkung:
Parallel zur geplanten Gasleitung wird eine LWL-Kabelanlage verlegt

Lagesondierungen vor Tiefbau erforderlich !

Projekt-Nummer ONTRAS:
ON 16026
PLE-Komm-Nummer:
2.1.17.009

Signaturen nach der Werknorm VN 131-001

Anschluß-Bl. GB92

Plan-Berichtigung

Datum	Bearbeiter	Grundlage

Lagebezug ETRS89_UTM33
Höhenbezug DHHN92

PLE

Komm-Nr: 2.1.17.009

2018	Datum	Name
Erst.	09.11.	Tietze
Gepr.	09.11.	Schubert
Freig.	09.11.	Radig

Rev.	Datum	Name
07		
06		
05		
04		
03		
02		
01		

- gepl. Rohrauswechslung/Umverlegung
- gepl. Kabelrohranlage
- Demontage
- Verwahrung
- FGL - Bestand
- Schutzstreifen
- Arbeitsstreifen
- Fremdleitung unterirdisch
- Flurstücksgrenze
- Gemarkungsgrenze
- Flurgrenze

Längen

DN:	400	mm	Kreis:	Meißen	
DP:	25	bar	Gemeinde:	Wülknitz	
Schutzstreifen:	6	m	Gemarkung:	Streumen	
Trassierung:	PLE GmbH Berlin		Originalmaßstab des Katasterplanes:	ALK (11/2017)	
			Bauplanvermessung:	PuS (02/2018)	
			Bauplanerstellung:	PuS (03/2018)	

Bemerkungen : Für die in den Planunterlagen dargestellten Fremdanlagen und Katastersituation übernimmt ONTRAS auf Vollständigkeit und Lagegenauigkeit keine Gewähr.

PEUKERT & SCHWARZ
Ingenieurbüro für Vermessung und Markscheidewesen
06308 Benndorf · 034772 / 606-0

PLE
Pipeline Engineering GmbH
Gürtelstraße 29a/30, 10247 Berlin

Im Auftrag der ontras Gastransport GmbH

Antragsunterlagen zur Planfeststellung
Unterlage 3.1

FGL Nr.: 012

Neuverlegung der Ferngasleitung FGL 012
DN 500, DN 400 einschl. Nebenanlagen

Bauplan / Grundriss
Maßstab 1 : 1000

Freigabe des Planes durch AG :

Leipzig, 30.01.2019 gez. Lindner gez. Gehrt
Ort, Datum, Unterschrift Lindner Gehrt

Blatt Nr.: GB 93

Anschluß-Bl. GB94

Querung unbefestigter Weg (Bettelweg) zum Umspannwerk in offener Bauweise

Bemerkung:
Parallel zur geplanten Gasleitung wird eine LWL-Kabelanlage verlegt

Lagesondierungen vor Tiefbau erforderlich !

Projekt-Nummer ONTRAS:
ON 16026
PLE-Komm-Nummer:
2.1.17.009

Signaturen nach der Werknorm VN 131-001

Anschluß-Bl. GB93

Plan-Berichtigung

Datum	Bearbeiter	Grundlage

Lagebezug ETRS89_UTM33
Höhenbezug DHHN92

PLE

Komm-Nr: 2.1.17.009

2018	Datum	Name
Erst.	09.11.	Tietze
Gepr.	09.11.	Schubert
Freig.	09.11.	Radig

Rev.	Datum	Name
07		
06		
05		
04		
03		
02		
01		

- gepl. Rohrauswechslung/Umverlegung
- gepl. Kabelrohranlage
- Demontage
- Verwahrung
- FGL - Bestand
- Schutzstreifen
- Arbeitsstreifen
- Fremdleitung unterirdisch
- Flurstücksgrenze
- Gemarkungsgrenze
- Flurgrenze

Längen

DN:	400	mm	Kreis:	Meißen	
DP:	25	bar	Gemeinde:	Wülknitz	
Schutzstreifen:	6	m	Gemarkung:	Streumen	
Trassierung:	PLE GmbH Berlin		Originalmaßstab des Katasterplanes:	ALK (11/2017)	
			Bauplanvermessung:	PuS (02/2018)	
			Bauplanerstellung:	PuS (03/2018)	

Bemerkungen : Für die in den Planunterlagen dargestellten Fremdanlagen und Katastersituation übernimmt ONTRAS auf Vollständigkeit und Lagegenauigkeit keine Gewähr.

PEUKERT & SCHWARZ
Ingenieurbüro für Vermessung und Markscheidewesen
06308 Benndorf · 034772 / 606-0

PLE
Pipeline Engineering GmbH
Gürtelstraße 29a/30, 10247 Berlin

Im Auftrag der ontras Gastransport GmbH

FGL Nr.: 012

Neuverlegung der Ferngasleitung FGL 012
DN 500, DN 400 einschl. Nebenanlagen

Bauplan / Grundriss

Maßstab 1 : 1000

Freigabe des Planes durch AG :

Leipzig, 30.01.2019 gez. Lindner gez. Gehrt

Ort, Datum, Unterschrift Lindner Gehrt

Blatt Nr.: GB 94

Anschluß-Bl. GB95

Antragsunterlagen zur Planfeststellung
Unterlage 3.1

Bemerkung:
Parallel zur geplanten Gasleitung wird eine LWL-Kabelanlage verlegt

Lagesondierungen vor Tiefbau erforderlich !

Projekt-Nummer ONTRAS:
ON 16026
PLE-Komm-Nummer:
2.1.17.009

Signaturen nach der Werknorm VN 131-001

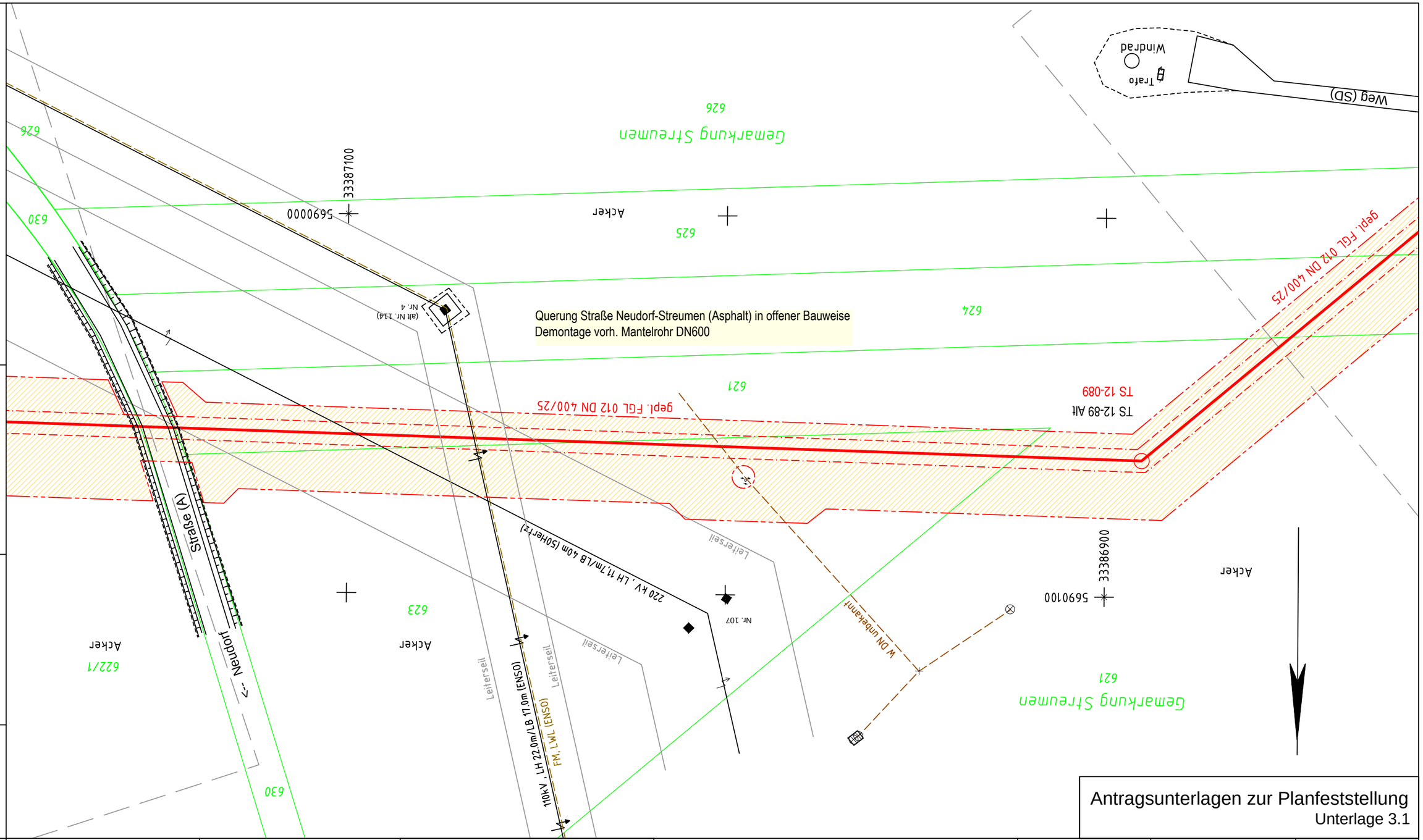

Antragsunterlagen zur Planfeststellung
Unterlage 3.1

Plan-Berichtigung

Datum	Bearbeiter	Grundlage

Lagebezug ETRS89_UTM33
Höhenbezug DHHN92

PLE

Komm-Nr: 2.1.17.009

2018	Datum	Name
Erst.	09.11.	Tietze
Gepr.	09.11.	Schubert
Freig.	09.11.	Radig

Rev.	Datum	Name
07		
06		
05		
04		
03		
02		
01		

- gepl. Rohrauswechslung/Umverlegung
- gepl. Kabelrohranlage
- Demontage
- Verwahrung
- FGL - Bestand
- Schutzstreifen
- Arbeitsstreifen
- Fremdleitung unterirdisch
- Flurstücksgrenze
- Gemarkungsgrenze
- Flurgrenze

Längen

DN:	400	mm	Kreis:	Meißen	
DP:	25	bar	Gemeinde:	Wülknitz	
Schutzstreifen:	6	m	Gemarkung:	Streumen	
Trassierung:	PLE GmbH Berlin		Originalmaßstab des Katasterplanes:	ALK (11/2017)	
			Bauplanvermessung:	PuS (02/2018)	
			Bauplanerstellung:	PuS (03/2018)	

Bemerkungen : Für die in den Planunterlagen dargestellten Fremdanlagen und Katastersituation übernimmt ONTRAS auf Vollständigkeit und Lagegenauigkeit keine Gewähr.

PEUKERT & SCHWARZ
Ingenieurbüro für Vermessung und Markscheidewesen
06308 Bernsdorf - 034772 / 606-0

PLE
Pipeline Engineering GmbH
Gürtelstraße 29a/30, 10247 Berlin

Im Auftrag der ontras Gastransport GmbH

FGL Nr.: 012

Neuverlegung der Ferngasleitung FGL 012
DN 500, DN 400 einschl. Nebenanlagen

Bauplan / Grundriss
Maßstab 1 : 1000

Freigabe des Planes durch AG :

Leipzig, 30.01.2019 gez. Lindner gez. Gehrt
Ort, Datum, Unterschrift Lindner Gehrt

Blatt Nr.: GB 95

Anschluß-Bl. GB94

Anschluß-Bl. GB96

Bemerkung:
Parallel zur geplanten Gasleitung wird eine LWL-Kabelanlage verlegt

Lagesondierungen vor Tiefbau erforderlich !

Projekt-Nummer ONTRAS:
ON 16026
PLE-Komm-Nummer:
2.1.17.009

Signaturen nach der Werknorm VN 131-001

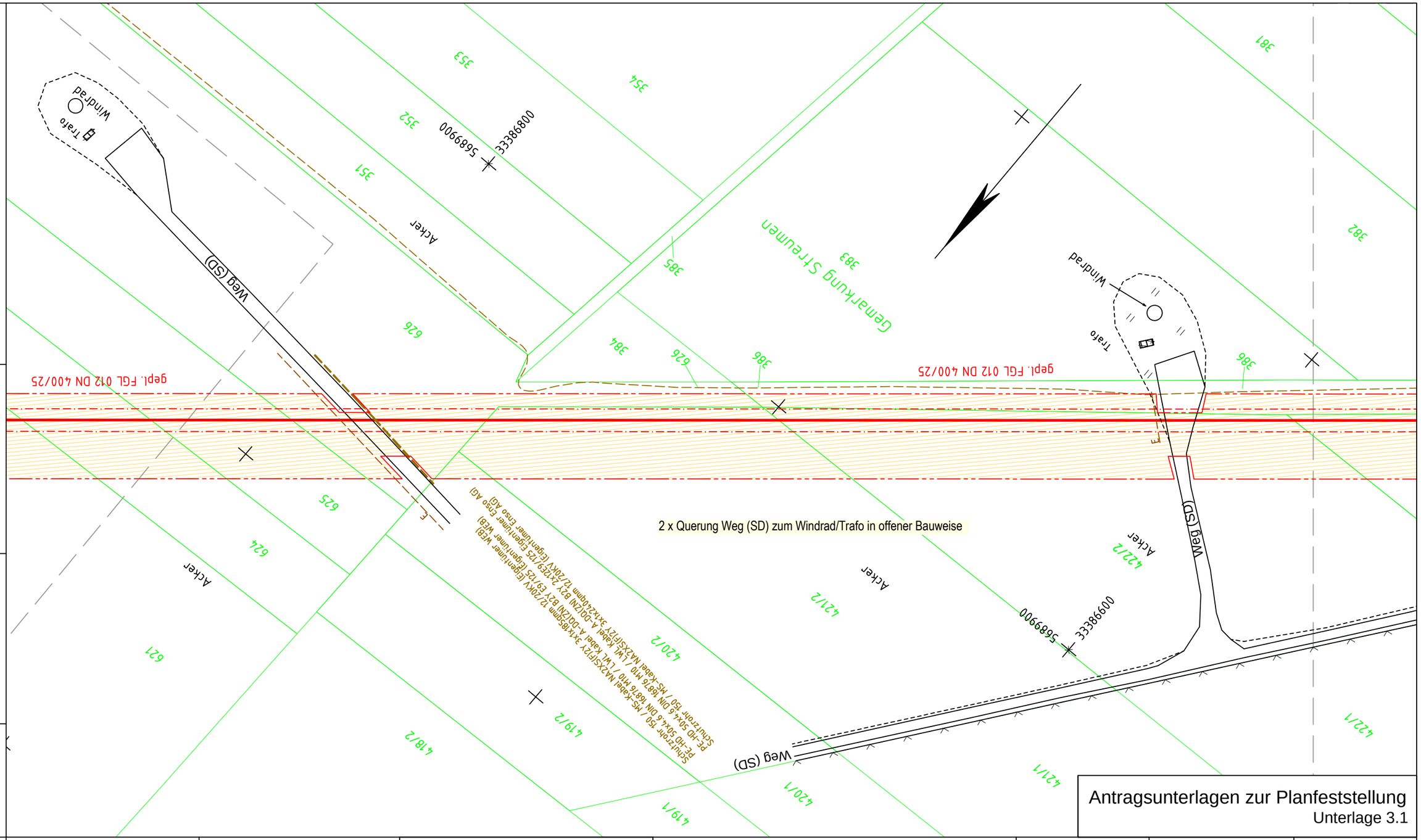

Antragsunterlagen zur Planfeststellung
Unterlage 3.1

Anschluß-Bl. GB95

Plan-Berichtigung

Datum	Bearbeiter	Grundlage

Komm-Nr: 2.1.17.009

2018	Datum	Name
Erst.	09.11.	Tietze
Gepr.	09.11.	Schubert
Freig.	09.11.	Radig

Rev.	Datum	Name
07		
06		
05		
04		
03		
02		
01		

Lagebezug ETRS89_UTM33
Höhenbezug DHHN92

- gepl. Rohrauswechslung/Umverlegung
- gepl. Kabelrohranlage
- Demontage
- Verwahrung
- FGL - Bestand
- Schutzstreifen
- Arbeitsstreifen
- Fremdleitung unterirdisch
- Flurstücksgrenze
- Gemarkungsgrenze
- Flurgrenze

Längen

DN:	400	mm	Kreis:	Meißen	
DP:	25	bar	Gemeinde:	Wülknitz	
Schutzstreifen:	6	m	Gemarkung:	Streumen	
Trassierung:	PLE GmbH Berlin		Originalmaßstab des Katasterplanes:	ALK (11/2017)	
			Bauplanvermessung:	PuS (02/2018)	
			Bauplanerstellung:	PuS (03/2018)	

Bemerkungen : Für die in den Planunterlagen dargestellten Fremdanlagen und Katastersituation übernimmt ONTRAS auf Vollständigkeit und Lagegenauigkeit keine Gewähr.

PEUKERT & SCHWARZ
Ingenieurbüro für Vermessung und Markscheidewesen
06308 Benndorf · 034772 / 606-0

PLE
Pipeline Engineering GmbH
Gürtelstraße 29a/30, 10247 Berlin

Im Auftrag der ontras Gastransport GmbH

FGL Nr.: 012

Neuverlegung der Ferngasleitung FGL 012
DN 500, DN 400 einschl. Nebenanlagen

Bauplan / Grundriss
Maßstab 1 : 1000

Freigabe des Planes durch AG :

Leipzig, 30.01.2019 gez. Lindner gez. Gehrt
Ort, Datum, Unterschrift Lindner Gehrt

Blatt Nr.: GB 96

Anschluß-Bl. GB97

Bemerkung:
Parallel zur geplanten Gasleitung wird eine LWL-Kabelanlage verlegt

Lagesondierungen vor Tiefbau erforderlich !

Projekt-Nummer ONTRAS:
ON 16026

PLE-Komm-Nummer:
2.1.17.009

Signaturen nach der Werknorm VN 131-001

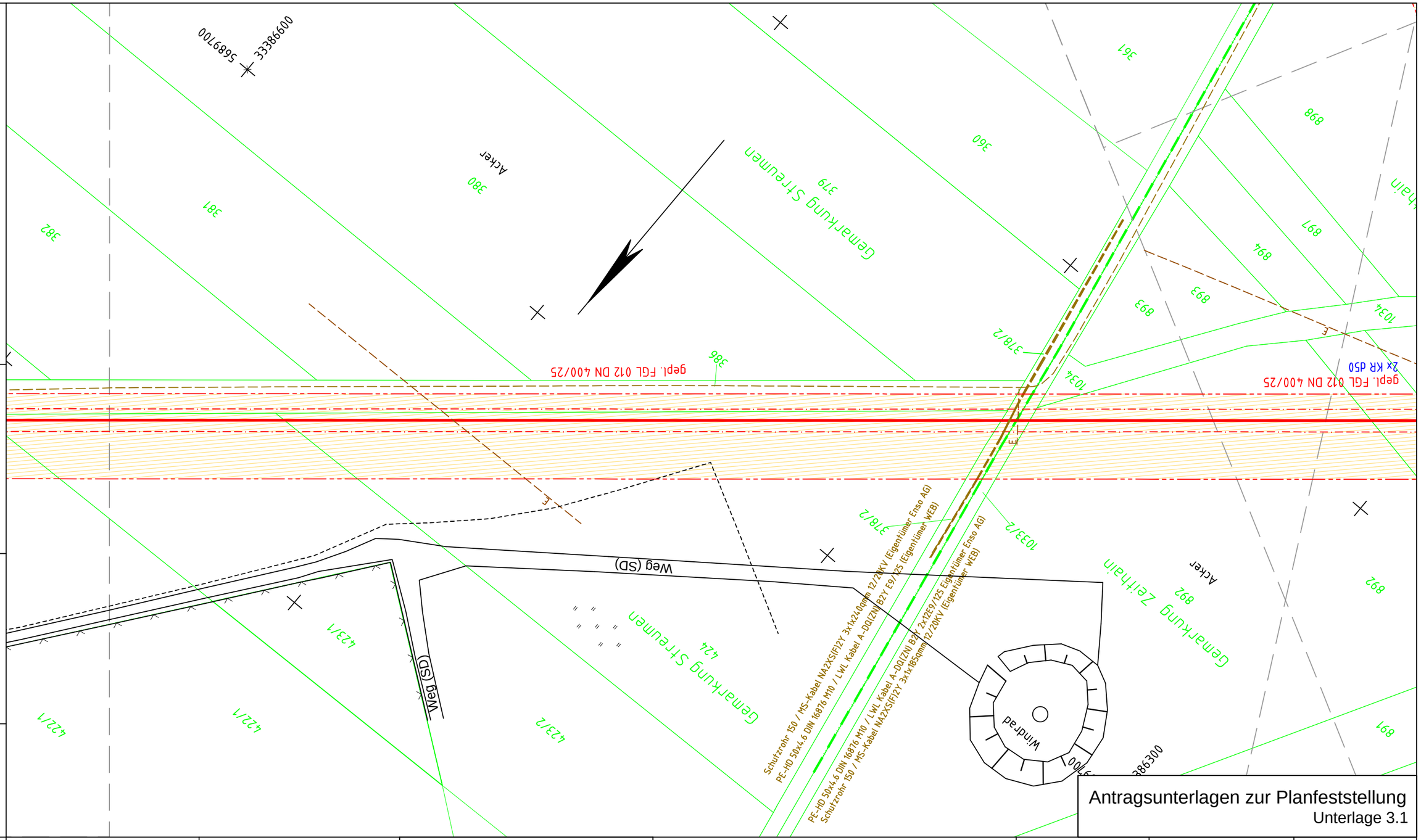

Antragsunterlagen zur Planfeststellung
Unterlage 3.1

Anschluß-Bl. GB 96

Plan-Berichtigung

Datum	Bearbeiter	Grundlage

Komm-Nr: 2.1.17.009

2018	Datum	Name
Erst.	09.11.	Tietze
Gepr.	09.11.	Schubert
Freig.	09.11.	Radig

Lagebezug ETRS89_UTM33
Höhenbezug DHHN92

Rev.	Datum	Name
07		
06		
05		
04		
03		
02		
01		

- gepl. Rohrauswechslung/Umverlegung
- gepl. Kabelrohranlage
- Demontage
- Verwahrung
- FGL - Bestand
- Schutzstreifen
- Arbeitsstreifen
- Fremdleitung unterirdisch
- Flurstücksgrenze
- Gemarkungsgrenze
- Flurgrenze

Längen

DN:	400	mm	Kreis:	Meißen	
DP:	25	bar	Gemeinde:	Wülknitz/Zeithain	
Schutzstreifen:	6	m	Gemarkung:	Streumen/Zeithain	
Trassierung:	PLE GmbH Berlin		Originalmaßstab des Katasterplanes:	ALK (11/2017)	
			Bauplanvermessung:	PuS (02/2018)	
			Bauplanerstellung:	PuS (03/2018)	

Bemerkungen : Für die in den Planunterlagen dargestellten Fremdanlagen und Katastersituation übernimmt ONTRAS auf Vollständigkeit und Lagegenauigkeit keine Gewähr.

PEUKERT & SCHWARZ
Ingenieurbüro für Vermessung und Markscheidewesen
06308 Benndorf - 034772 / 606-0

PLE
Pipeline Engineering GmbH
Gürtelstraße 29a/30, 10247 Berlin

Im Auftrag der ontras Gastransport GmbH

FGL Nr.: 012

Neuverlegung der Ferngasleitung FGL 012
DN 500, DN 400 einschl. Nebenanlagen

Bauplan / Grundriss
Maßstab 1 : 1000

Freigabe des Planes durch AG :

Leipzig, 30.01.2019 gez. Lindner gez. Gehrt
Ort, Datum, Unterschrift Lindner Gehrt

Blatt Nr.: GB 97

Anschluß-Bl. GB 98

Bemerkung:
Parallel zur geplanten Gasleitung wird eine LWL-Kabelanlage verlegt

Lagesondierungen vor Tiefbau erforderlich !

Projekt-Nummer ONTRAS:
ON 16026
PLE-Komm-Nummer:
2.1.17.009

Signaturen nach der Werknorm VN 131-001

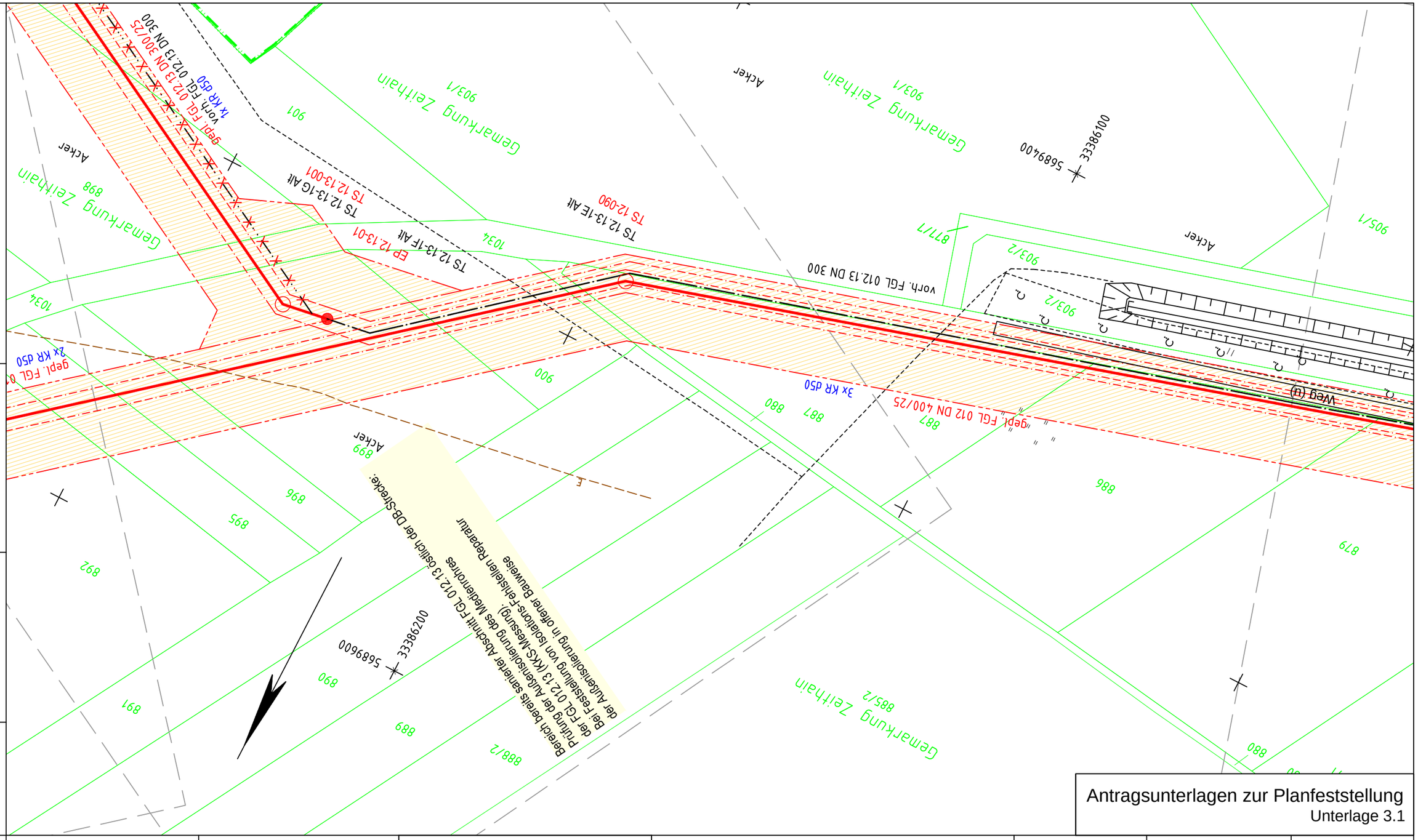

Antragsunterlagen zur Planfeststellung
Unterlage 3.1

Anschluß-Bl. GB97

Plan-Berichtigung

Datum	Bearbeiter	Grundlage

Komm-Nr: 2.1.17.009

2018	Datum	Name
Erst.	09.11.	Tietze
Gepr.	09.11.	Schubert
Freig.	09.11.	Radig

Rev.	Datum	Name
07		
06		
05		
04		
03		
02		
01		

Lagebezug ETRS89_UTM33
Höhenbezug DHHN92

- gepl. Rohrauswechslung/Umverlegung
- gepl. Kabelrohranlage
- Demontage
- Verwahrung
- FGL - Bestand
- Schutzstreifen
- Arbeitsstreifen
- Fremdleitung unterirdisch
- Flurstücksgrenze
- Gemarkungsgrenze
- Flurgrenze

Längen

DN:	400	mm	Kreis:	Meißen
DP:	25	bar	Gemeinde:	Zeithain
Schutzstreifen:	6	m	Gemarkung:	Zeithain
Trassierung:	PLE GmbH Berlin		Originalmaßstab des Katasterplanes:	ALK (11/2017)
			Bauplanvermessung:	PuS (02/2018)
			Bauplanerstellung:	PuS (03/2018)

Bemerkungen : Für die in den Planunterlagen dargestellten Fremdanlagen und Katastersituation übernimmt ONTRAS auf Vollständigkeit und Lagegenauigkeit keine Gewähr.

PEUKERT & SCHWARZ
Ingenieurbüro für Vermessung und Markscheidewesen
06308 Benndorf - 034772 / 606-0

PLE
Pipeline Engineering GmbH
Gürtelstraße 29a/30, 10247 Berlin

Im Auftrag der ontras Gastransport GmbH

FGL Nr.: 012

Neuverlegung der Ferngasleitung FGL 012
DN 500, DN 400 einschl. Nebenanlagen

Bauplan / Grundriss

Maßstab 1 : 1000

Freigabe des Planes durch AG :

Leipzig, 30.01.2019 gez. Lindner gez. Gehrt

Ort, Datum, Unterschrift Lindner Gehrt

Blatt Nr.: GB 98

Anschluß-Bl. GB99

Bemerkung:
Parallel zur geplanten Gasleitung wird eine LWL-Kabelanlage verlegt

Lagesondierungen vor Tiefbau erforderlich !

Projekt-Nummer ONTRAS:
ON 16026
PLE-Komm-Nummer:
2.1.17.009

Signaturen nach der Werknorm VN 131-001

Nachrüstung der Armaturen der Abzweig Armaturengruppe FGL 12-10 mit E-Antrieben
(Beginn Abzweig FGL 012.13 nach Nünchritz)
FGL 012: Querung der DB-Strecke 6273 Zeithain-Elsterwerda mit 1 x KR d50
für Kabelanlage im vorhandenen Mantelrohr DN 750 (Nutzung vorhandenes KSR)

FGL 012.13: Querung der DB-Strecke 6273 Zeithain-Elsterwerda mit 2 x KR d50 für Kabelanlage im vorhandenen Mantelrohr DN 600 (Nutzung vorhandener KSR).
Bereich bereits sanierte Querung der DB-Strecke: Prüfung der Außenisolierung des Medienrohres der FGL 012/FGL 012.13 (KKS-Messung).
Bei Feststellung von Isolations-Fehlstellen erfolgt eine Erneuerung der Kreuzung in gleicher Achse - Wechsel des Medienrohres DN 400 im vorhandenen Mantelrohr DN 750 (FGL 012) bzw. DN 300 im vorhandenen Mantelrohr DN 600 (FGL 012.13) in geschlossener Bauweise
Bereich bereits sanierter Abschnitt FGL 012.13 östlich der DB-Strecke:
Prüfung der Außenisolierung des Medienrohres der FGL 012.13 (KKS-Messung).
Bei Feststellung von Isolations-Fehlstellen Reparatur der Außenisolierung in offener Bauweise

Anbringen Baumschutz im Bereich westlich der DB

Plan-Berichtigung

Datum	Bearbeiter	Grundlage

Lagebezug ETRS89_UTM33
Höhenbezug DHHN92

PLE

Komm-Nr: 2.1.17.009

2018	Datum	Name
Erst.	09.11.	Tietze
Gepr.	09.11.	Schubert
Freig.	09.11.	Radig

Rev.	Datum	Name
07		
06		
05		
04		
03		
02		
01		

- gepl. Rohrauswechslung/Umverlegung
- gepl. Kabelrohranlage
- Demontage
- Verwahrung
- FGL - Bestand
- Schutzstreifen
- Arbeitsstreifen
- Fremdleitung unterirdisch
- Flurstücksgrenze
- Gemarkungsgrenze
- Flurgrenze

Längen

DN:	400	mm	Kreis:	Meißen	
DP:	25	bar	Gemeinde:	Zeithain	
Schutzstreifen:	6	m	Gemarkung:	Zeithain	
Trassierung:	PLE GmbH Berlin		Originalmaßstab des Katasterplanes:	ALK (11/2017)	
			Bauplanvermessung:	PuS (02/2018)	
			Bauplanerstellung:	PuS (03/2018)	

Bemerkungen : Für die in den Planunterlagen dargestellten Fremdanlagen und Katastersituation übernimmt ONTRAS auf Vollständigkeit und Lagegenauigkeit keine Gewähr.

PEUKERT & SCHWARZ
Ingenieurbüro für Vermessung und Markscheidewesen
06308 Benndorf · 034772 / 606-0

PLE
Pipeline Engineering GmbH
Gürtelstraße 29a/30, 10247 Berlin

Im Auftrag der ontras Gastransport GmbH

FGL Nr.: 012

Neuverlegung der Ferngasleitung FGL 012
DN 500, DN 400 einschl. Nebenanlagen

Bauplan / Grundriss

Maßstab 1 : 1000

Freigabe des Planes durch AG :

Leipzig, 30.01.2019 gez. Lindner gez. Gehrt

Ort, Datum, Unterschrift Lindner Gehrt

Blatt Nr.: GB 99

Anschluß-Bl. GB98

Anschluß-Bl. GB100

Antragsunterlagen zur Planfeststellung

Unterlage 3.1

Querung Weg (Asphalt) zum Ehrenhain in offener Bauweise,
Weg muss jederzeit passierbar sein - Gestellung Fahrbahnbrücke für leichten Verkehr
Anbringen Baumschutz, teilweise Baumfällungen im Arbeitsstreifen erforderlich
Weg zum Ehrenhain muss jederzeit passierbar sein

im Bereich westlich der DB-Strecke, teilweise Baumfällungen im Arbeitsstreifen erforderlich

Zufahrt

Bemerkung:
Parallel zur geplanten Gasleitung wird eine LWL-Kabelanlage verlegt

Lagesondierungen vor Tiefbau erforderlich !

Projekt-Nummer ONTRAS:
ON 16026
PLE-Komm-Nummer:
2.1.17.009

Signaturen nach der Werknorm VN 131-001

Anschluß-Bl. GB99

Plan-Berichtigung

Datum	Bearbeiter	Grundlage

Lagebezug ETRS89_UTM33
Höhenbezug DHHN92

PLE

Komm-Nr: 2.1.17.009

2018	Datum	Name
Erst.	09.11.	Tietze
Gepr.	09.11.	Schubert
Freig.	09.11.	Radig

Rev.	Datum	Name
07		
06		
05		
04		
03		
02		
01		

- gepl. Rohrauswechslung/Umverlegung
- gepl. Kabelrohranlage
- Demontage
- Verwahrung
- FGL - Bestand
- Schutzstreifen
- Arbeitsstreifen
- Fremdleitung unterirdisch
- Flurstücksgrenze
- Gemarkungsgrenze
- Flurgrenze

Längen

DN:	400	mm	Kreis:	Meißen	
DP:	25	bar	Gemeinde:	Zeithain	
Schutzstreifen:	6	m	Gemarkung:	Zeithain	
Trassierung:	PLE GmbH Berlin		Originalmaßstab des Katasterplanes:	ALK (11/2017)	
			Bauplanvermessung:	PuS (02/2018)	
			Bauplanerstellung:	PuS (03/2018)	

Bemerkungen : Für die in den Planunterlagen dargestellten Fremdanlagen und Katastersituation übernimmt ONTRAS auf Vollständigkeit und Lagegenauigkeit keine Gewähr.

PEUKERT & SCHWARZ
Ingenieurbüro für Vermessung und Markscheidewesen
06308 Benndorf · 034772 / 606-0

PLE
Pipeline Engineering GmbH
Gürtelstraße 29a/30, 10247 Berlin

Im Auftrag der ontras Gastransport GmbH

Antragsunterlagen zur Planfeststellung
Unterlage 3.1

FGL Nr.: 012

Neuverlegung der Ferngasleitung FGL 012
DN 500, DN 400 einschl. Nebenanlagen

Bauplan / Grundriss
Maßstab 1 : 1000

Freigabe des Planes durch AG :

Leipzig, 30.01.2019 gez. Lindner gez. Gehrt
Ort, Datum, Unterschrift Lindner Gehrt

Blatt Nr.: GB 100

Anschluß-Bl. GB101

Bemerkung:
Parallel zur geplanten Gasleitung wird eine LWL-Kabelanlage verlegt

Lagesondierungen vor Tiefbau erforderlich !

Projekt-Nummer ONTRAS:
ON 16026
PLE-Komm-Nummer:
2.1.17.009

Signaturen nach der Werknorm VN 131-001

Anschluß-Bl. GB 100

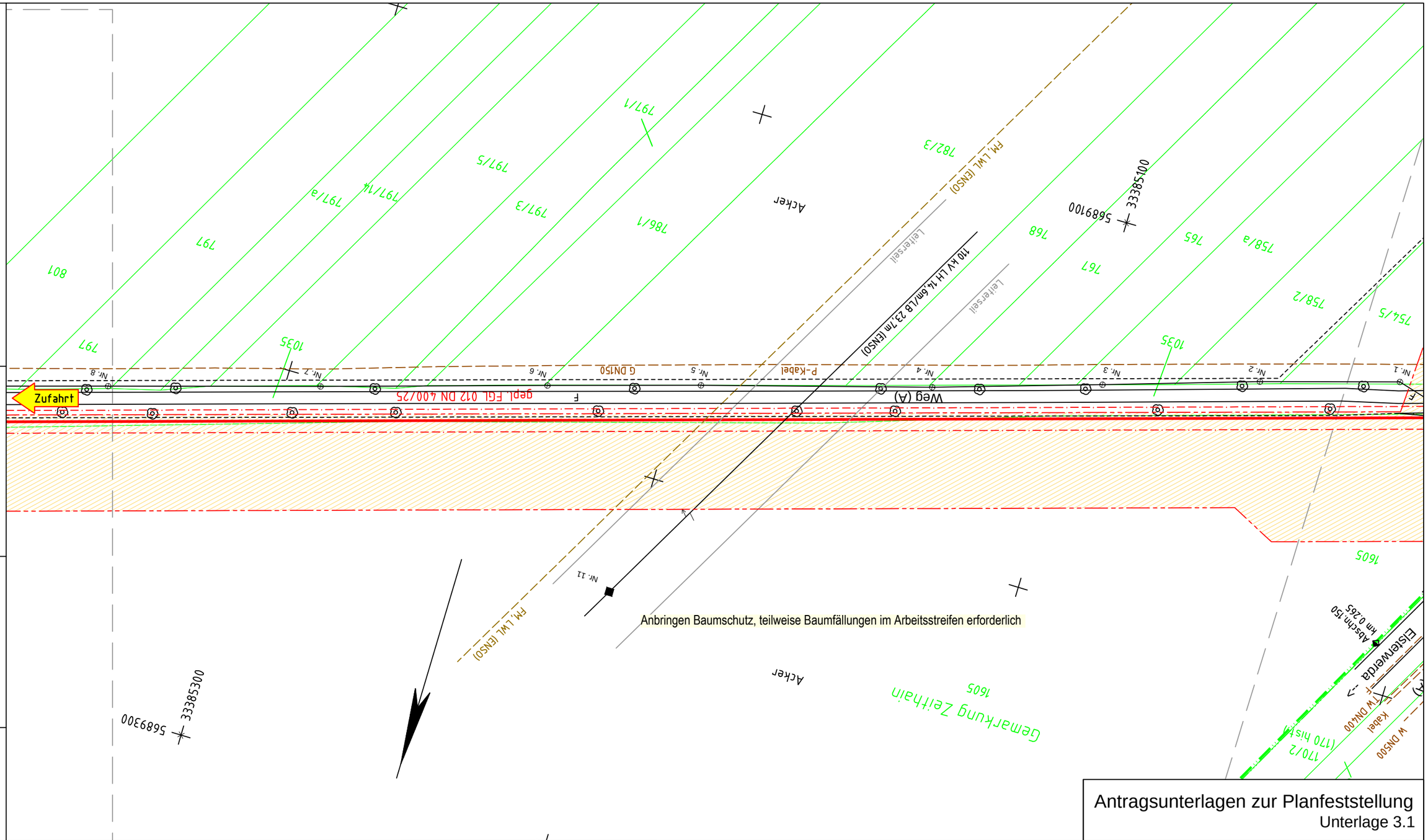

Antragsunterlagen zur Planfeststellung
Unterlage 3.1

Plan-Berichtigung

Datum	Bearbeiter	Grundlage

Lagebezug ETRS89_UTM33
Höhenbezug DHHN92

PLE

Komm-Nr: 2.1.17.009

2018	Datum	Name
Erst.	09.11.	Tietze
Gepr.	09.11.	Schubert
Freig.	09.11.	Radig

Rev.	Datum	Name
07		
06		
05		
04		
03		
02		
01		

- gepl. Rohrauswechslung/Umverlegung
- gepl. Kabelrohranlage
- Demontage
- Verwahrung
- FGL - Bestand
- Schutzstreifen
- Arbeitsstreifen
- Fremdleitung unterirdisch
- Flurstücksgrenze
- Gemarkungsgrenze
- Flurgrenze

Längen

DN:	400	mm	Kreis:	Meißen	
DP:	25	bar	Gemeinde:	Zeithain	
Schutzstreifen:	6	m	Gemarkung:	Zeithain	
Trassierung:	PLE GmbH Berlin		Originalmaßstab des Katasterplanes:	ALK (11/2017)	
			Bauplanvermessung:	PuS (02/2018)	
			Bauplanerstellung:	PuS (03/2018)	

Bemerkungen : Für die in den Planunterlagen dargestellten Fremdanlagen und Katastersituation übernimmt ONTRAS auf Vollständigkeit und Lagegenauigkeit keine Gewähr.

PEUKERT & SCHWARZ
Ingenieurbüro für Vermessung und Markscheidewesen
06308 Bernndorf - 034772 / 606-0

PLE
Pipeline Engineering GmbH
Gürtelstraße 29a/30, 10247 Berlin

Im Auftrag der ontras Gastransport GmbH

FGL Nr.: 012

Neuverlegung der Ferngasleitung FGL 012
DN 500, DN 400 einschl. Nebenanlagen

Bauplan / Grundriss
Maßstab 1 : 1000

Freigabe des Planes durch AG :

Leipzig, 30.01.2019 gez. Lindner gez. Gehrt
Ort, Datum, Unterschrift Lindner Gehrt

Blatt Nr.: GB 101

Anschluß-Bl. GB 102

Bemerkung:
Parallel zur geplanten Gasleitung wird eine LWL-Kabelanlage verlegt

Lagesondierungen vor Tiefbau erforderlich !

Projekt-Nummer ONTRAS:
ON 16026
PLE-Komm-Nummer:
2.1.17.009

Signaturen nach der Werknorm VN 131-001

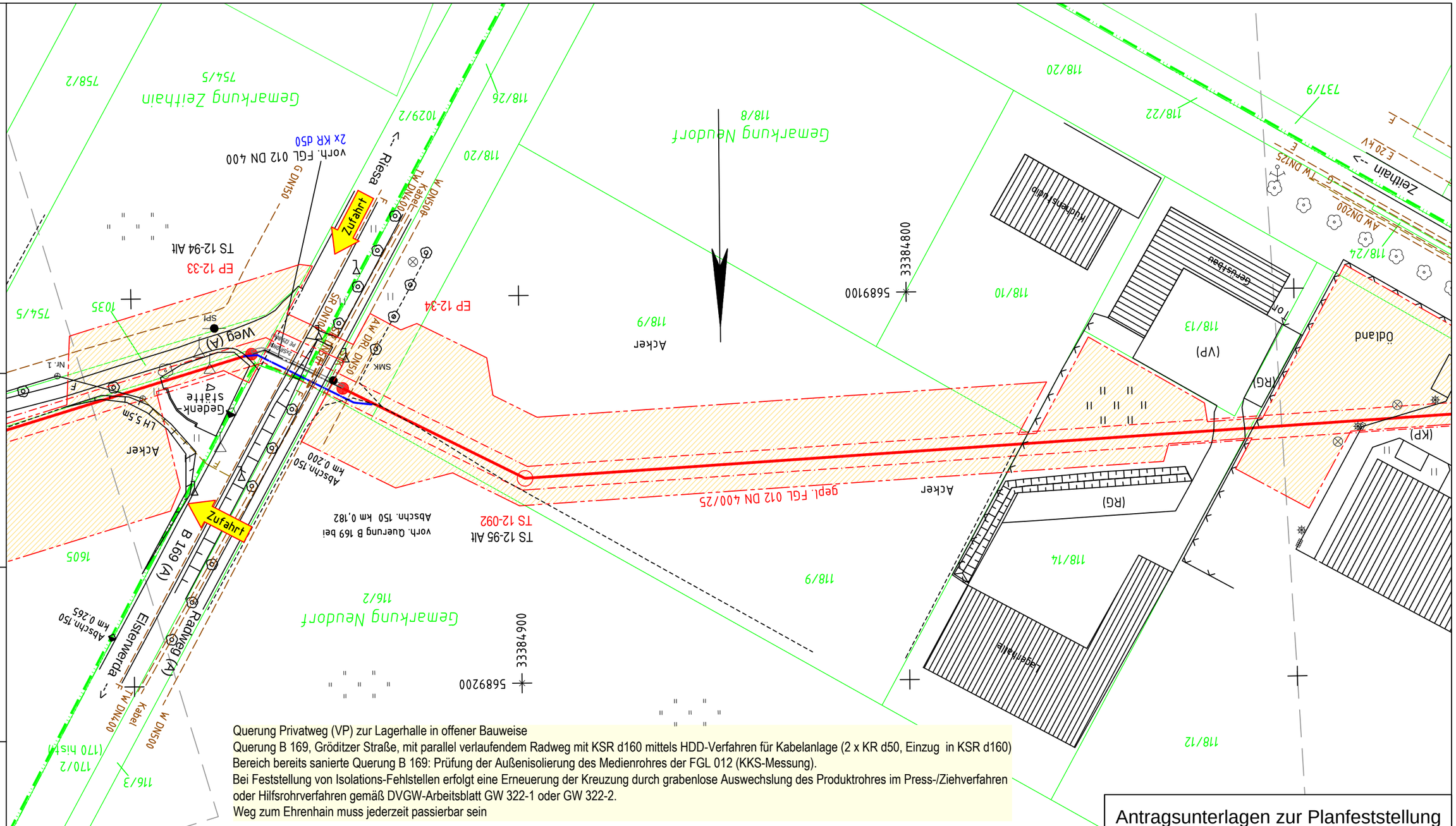

Querung Privatweg (VP) zur Lagerhalle in offener Bauweise
Querung B 169, Gröditzer Straße, mit parallel verlaufendem Radweg mit KSR d160 mittels HDD-Verfahren für Kabelanlage (2 x KR d50, Einzug in KSR d160)
Bereich bereits sanierte Querung B 169: Prüfung der Außenisolierung des Medienrohres der FGL 012 (KKS-Messung).
Bei Feststellung von Isolations-Fehlstellen erfolgt eine Erneuerung der Kreuzung durch grabenlose Auswechslung des Produktrohres im Press-/Ziehverfahren oder Hilfsrohrverfahren gemäß DVGW-Arbeitsblatt GW 322-1 oder GW 322-2.
Weg zum Ehrenhain muss jederzeit passierbar sein

Antragsunterlagen zur Planfeststellung
Unterlage 3.1

Plan-Berichtigung

Datum	Bearbeiter	Grundlage

Lagebezug ETRS89_UTM33
Höhenbezug DHHN92

PLE

Komm-Nr: 2.1.17.009

2018	Datum	Name
Erst.	09.11.	Tietze
Gepr.	09.11.	Schubert
Freig.	09.11.	Radig

Rev.	Datum	Name
07		
06		
05		
04		
03		
02		
01		

- gepl. Rohrauswechslung/Umverlegung
- gepl. Kabelrohranlage
- Demontage
- Verwahrung
- FGL - Bestand
- Schutzstreifen
- Arbeitsstreifen
- Fremdleitung unterirdisch
- Flurstücksgrenze
- Gemarkungsgrenze
- Flurgrenze

Längen

DN:	400	mm	Kreis:	Meißen	
DP:	25	bar	Gemeinde:	Zeithain	
Schutzstreifen:	6	m	Gemarkung:	Zeithain/Neudorf	
Trassierung:	PLE GmbH Berlin		Originalmaßstab des Katasterplanes:	ALK (11/2017)	
			Bauplanvermessung:	PuS (02/2018)	
			Bauplanerstellung:	PuS (03/2018)	

Bemerkungen : Für die in den Planunterlagen dargestellten Fremdanlagen und Katastersituation übernimmt ONTRAS auf Vollständigkeit und Lagegenauigkeit keine Gewähr.

PEUKERT & SCHWARZ
Ingenieurbüro für Vermessung und Markscheidewesen
06308 Benndorf · 034772 / 606-0

PLE
Pipeline Engineering GmbH
Gürtelstraße 29a/30, 10247 Berlin

Im Auftrag der ontras Gastransport GmbH

FGL Nr.: 012

Neuverlegung der Ferngasleitung FGL 012
DN 500, DN 400 einschl. Nebenanlagen

Bauplan / Grundriss
Maßstab 1 : 1000

Freigabe des Planes durch AG :

Leipzig, 30.01.2019 gez. Lindner gez. Gehrt
Ort, Datum, Unterschrift Lindner Gehrt

Blatt Nr.: GB 102

Anschluß-Bl. GB 101

Anschluß-Bl. GB 103

Querung Neudorfer Straße (Asphalt) und Gehweg (KP) und Privatweg (KP) zur Lagerhalle in offener Bauweise
Querung der Straße An der Borntelle, K 8575, mit KSR d160 mittels HDD-Verfahren für Kabelanlage (2 x KR d50, Einzug in KSR d160)
Bereich bereits sanierte Querung K 8575:
Prüfung der Außenisolierung des Medienrohres der FGL 012 (KKS-Messung). Bei Feststellung von Isolations-Fehlstellen erfolgt eine Erneuerung der Kreuzung in offener Bauweise bei halbseitiger Sperrung der Straße

Bemerkung:
Parallel zur geplanten Gasleitung wird eine LWL-Kabelanlage verlegt
Lagesondierungen vor Tiefbau erforderlich !

Projekt-Nummer ONTRAS:
ON 16026
PLE-Komm-Nummer:
2.1.17.009

Signaturen nach der Werknorm VN 131-001

Anschluß-Bl. GB 102

Plan-Berichtigung

Datum	Bearbeiter	Grundlage

Lagebezug ETRS89_UTM33
Höhenbezug DHHN92

PLE

Komm-Nr: 2.1.17.009

2018	Datum	Name
Erst.	09.11.	Tietze
Gepr.	09.11.	Schubert
Freig.	09.11.	Radig

Rev.	Datum	Name
07		
06		
05		
04		
03		
02		
01		

- gepl. Rohrauswechslung/Umverlegung
- gepl. Kabelrohranlage
- Demontage
- Verwahrung
- FGL - Bestand
- Schutzstreifen
- Arbeitsstreifen
- Fremdleitung unterirdisch
- Flurstücksgrenze
- Gemarkungsgrenze
- Flurgrenze

Längen

DN:	400	mm	Kreis:	Meißen	
DP:	25	bar	Gemeinde:	Zeithain	
Schutzstreifen:	6	m	Gemarkung:	Zeithain/Neudorf	
Trassierung:	PLE GmbH Berlin		Originalmaßstab des Katasterplanes:	ALK (11/2017)	
			Bauplanvermessung:	PuS (02/2018)	
			Bauplanerstellung:	PuS (03/2018)	

Bemerkungen : Für die in den Planunterlagen dargestellten Fremdanlagen und Katastersituation übernimmt ONTRAS auf Vollständigkeit und Lagegenauigkeit keine Gewähr.

PEUKERT & SCHWARZ
Ingenieurbüro für Vermessung und Markscheidewesen
06308 Benndorf - 034772 / 606-0

PLE
Pipeline Engineering GmbH
Gürtelstraße 29a/30, 10247 Berlin

Im Auftrag der ontras Gastransport GmbH

FGL Nr.: 012

Neuverlegung der Ferngasleitung FGL 012
DN 500, DN 400 einschl. Nebenanlagen

Bauplan / Grundriss

Maßstab 1 : 1000

Freigabe des Planes durch AG :

Leipzig, 05.03.2019 gez. Lindner gez. Gehrt
Ort, Datum, Unterschrift Lindner Gehrt

Blatt Nr.: GB 103

Anschluß-Bl. GB 104

Antragsunterlagen zur Planfeststellung
Unterlage 3.1

Bemerkung:
Parallel zur geplanten Gasleitung wird eine LWL-Kabelanlage verlegt

Lagesondierungen vor Tiefbau erforderlich !

Projekt-Nummer ONTRAS:
ON 16026
PLE-Komm-Nummer:
2.1.17.009

Signaturen nach der Werknorm VN 131-001

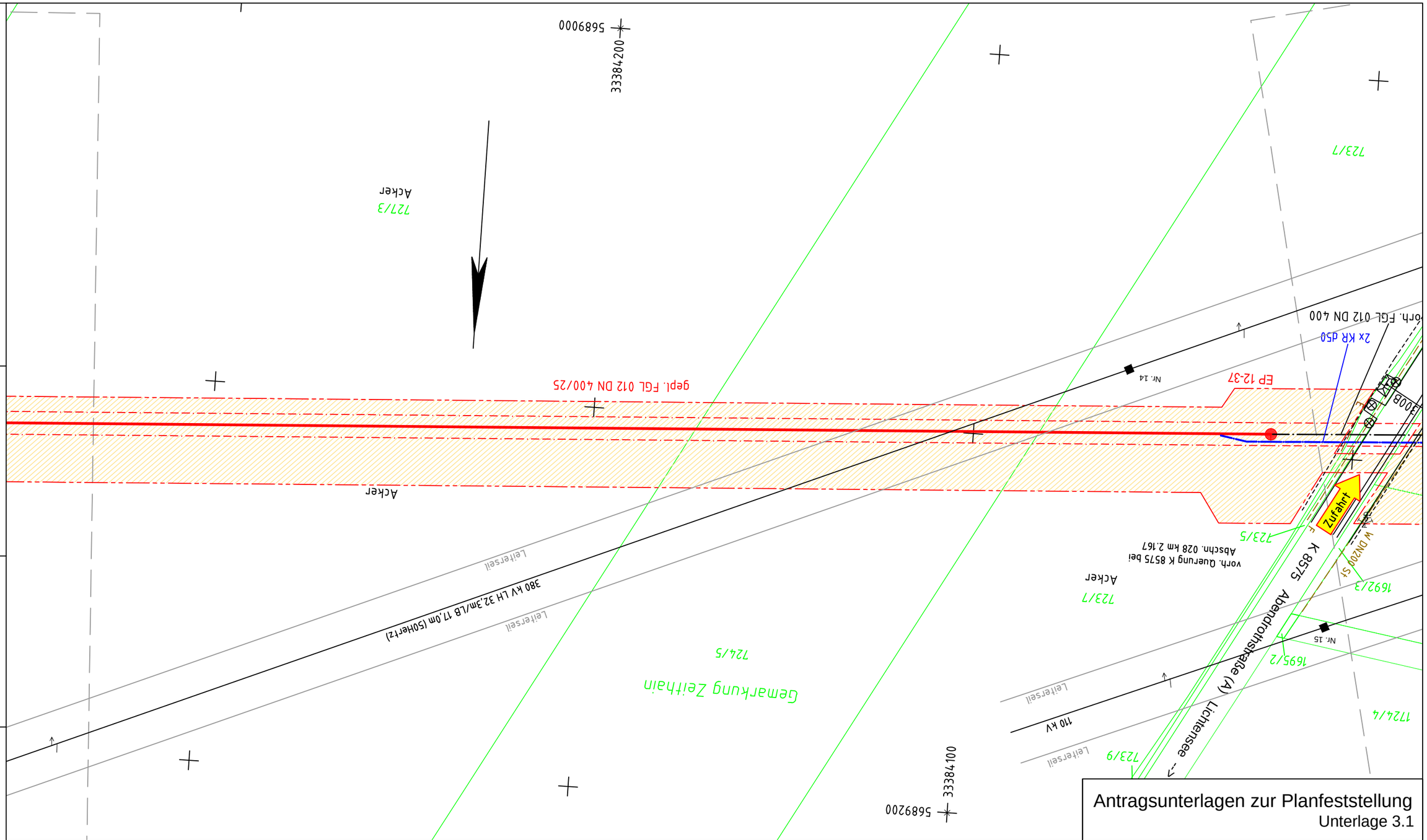

Antragsunterlagen zur Planfeststellung
Unterlage 3.1

Anschluß-Bl. GB103

Plan-Berichtigung

Datum	Bearbeiter	Grundlage

Komm-Nr: 2.1.17.009

2018	Datum	Name
Erst.	09.11.	Tietze
Gepr.	09.11.	Schubert
Freig.	09.11.	Radig

Rev.	Datum	Name
07		
06		
05		
04		
03		
02		
01		

Lagebezug ETRS89_UTM33
Höhenbezug DHHN92

- gepl. Rohrauswechslung/Umverlegung
- gepl. Kabelrohranlage
- Demontage
- Verwahrung
- FGL - Bestand
- Schutzstreifen
- Arbeitsstreifen
- Fremdleitung unterirdisch
- Flurstücksgrenze
- Gemarkungsgrenze
- Flurgrenze

Längen

DN:	400	mm	Kreis:	Meißen
DP:	25	bar	Gemeinde:	Zeithain
Schutzstreifen:	6	m	Gemarkung:	Zeithain
Trassierung:	PLE GmbH Berlin		Originalmaßstab des Katasterplanes:	ALK (11/2017)
			Bauplanvermessung:	PuS (02/2018)
			Bauplanerstellung:	PuS (03/2018)

Bemerkungen : Für die in den Planunterlagen dargestellten Fremdanlagen und Katastersituation übernimmt ONTRAS auf Vollständigkeit und Lagegenauigkeit keine Gewähr.

PEUKERT & SCHWARZ
Ingenieurbüro für Vermessung und Markscheidewesen
06308 Benndorf · 034772 / 606-0

PLE
Pipeline Engineering GmbH
Gürtelstraße 29a/30, 10247 Berlin

Im Auftrag der ontras Gastransport GmbH

FGL Nr.: 012

Neuverlegung der Ferngasleitung FGL 012
DN 500, DN 400 einschl. Nebenanlagen

Bauplan / Grundriss
Maßstab 1 : 1000

Freigabe des Planes durch AG :

Leipzig, 30.01.2019 gez. Lindner gez. Gehrt
Ort, Datum, Unterschrift Lindner Gehrt

Blatt Nr.: GB 104

Anschluß-Bl. GB105

Bemerkung:
Parallel zur geplanten Gasleitung wird eine LWL-Kabelanlage verlegt

Lagesondierungen vor Tiefbau erforderlich !

Projekt-Nummer ONTRAS:
ON 16026
PLE-Komm-Nummer:
2.1.17.009

Signaturen nach der Werknorm VN 131-001

Querung unbefestigter Weg in offener Bauweise
Gestellung Stromtor bei Querung 110 KV-Freileitung
Querung der Abendrothstraße K 8575 mit KSR d160 mittels HDD-Verfahren für Kabelanlage (2 x KR d50, Einzug in KSR d160)
Bereich bereits sanierte Querung K 8575: Prüfung der Außenisolierung des Medienrohres der FGL 012 (KKS-Messung).
Bei Feststellung von Isolations-Fehlstellen erfolgt eine Erneuerung der Kreuzung durch grabenlose Auswechslung des Produktrohres im Press-/Ziehverfahren oder Hilfsrohrverfahren gemäß DVGW-Arbeitsblatt GW 322-1 oder GW 322-2.

Antragsunterlagen zur Planfeststellung
Unterlage 3.1

Plan-Berichtigung

Datum	Bearbeiter	Grundlage

Lagebezug ETRS89_UTM33
Höhenbezug DHHN92

PLE

Komm-Nr: 2.1.17.009

2018	Datum	Name
Erst.	09.11.	Tietze
Gepr.	09.11.	Schubert
Freig.	09.11.	Radig

Rev.	Datum	Name
07		
06		
05		
04		
03		
02		
01		

- gepl. Rohrauswechslung/Umverlegung
- gepl. Kabelrohranlage
- Demontage
- Verwahrung
- FGL - Bestand
- Schutzstreifen
- Arbeitsstreifen
- Fremdleitung unterirdisch
- Flurstücksgrenze
- Gemarkungsgrenze
- Flurgrenze

Längen

DN:	400	mm	Kreis:	Meißen	
DP:	25	bar	Gemeinde:	Zeithain	
Schutzstreifen:	6	m	Gemarkung:	Zeithain	
Trassierung:	PLE GmbH Berlin		Originalmaßstab des Katasterplanes:	ALK (11/2017)	
			Bauplanvermessung:	PuS (02/2018)	
			Bauplanerstellung:	PuS (03/2018)	

Bemerkungen : Für die in den Planunterlagen dargestellten Fremdanlagen und Katastersituation übernimmt ONTRAS auf Vollständigkeit und Lagegenauigkeit keine Gewähr.

PEUKERT & SCHWARZ
Ingenieurbüro für Vermessung und Markscheidewesen
06308 Benndorf - 034772 / 606-0

PLE
Pipeline Engineering GmbH
Gürtelstraße 29a/30, 10247 Berlin

Im Auftrag der ontras Gastransport GmbH

FGL Nr.: 012

Neuverlegung der Ferngasleitung FGL 012
DN 500, DN 400 einschl. Nebenanlagen

Bauplan / Grundriss
Maßstab 1 : 1000

Freigabe des Planes durch AG :

Leipzig, 30.01.2019 gez. Lindner gez. Gehrt
Ort, Datum, Unterschrift Lindner Gehrt

Blatt Nr.: GB 105

Anschluß-Bl. GB 104

Anschluß-Bl. GB 106

Bemerkung:
Parallel zur geplanten Gasleitung wird eine LWL-Kabelanlage verlegt

Lagesondierungen vor Tiefbau erforderlich !

Projekt-Nummer ONTRAS:
ON 16026
PLE-Komm-Nummer:
2.1.17.009

Signaturen nach der Werknorm VN 131-001

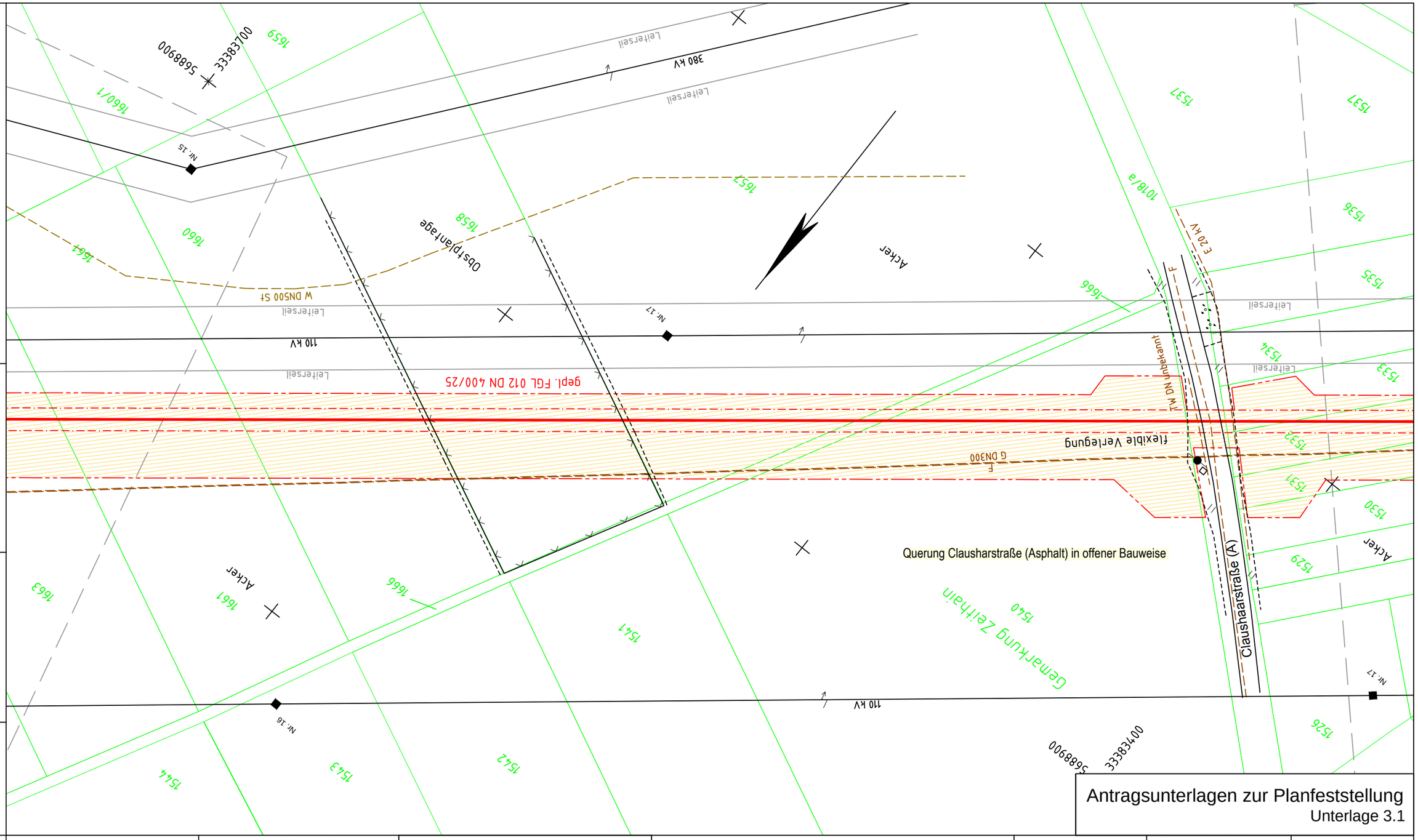

Querung Clausharstraße (Asphalt) in offener Bauweise

Antragsunterlagen zur Planfeststellung
Unterlage 3.1

Anschluß-Bl. GB 105

Plan-Berichtigung

Datum	Bearbeiter	Grundlage

Lagebezug ETRS89_UTM33
Höhenbezug DHHN92

PLE

Komm-Nr: 2.1.17.009

2018	Datum	Name
Erst.	09.11.	Tietze
Gepr.	09.11.	Schubert
Freig.	09.11.	Radig

Rev.	Datum	Name
07		
06		
05		
04		
03		
02		
01		

- gepl. Rohrauswechslung/Umverlegung
- gepl. Kabelrohranlage
- Demontage
- Verwahrung
- FGL - Bestand
- Schutzstreifen
- Arbeitsstreifen
- Fremdleitung unterirdisch
- Flurstücksgrenze
- Gemarkungsgrenze
- Flurgrenze

Längen

DN:	400	mm	Kreis:	Meißen
DP:	25	bar	Gemeinde:	Zeithain
Schutzstreifen:	6	m	Gemarkung:	Zeithain
Trassierung:	PLE GmbH Berlin		Originalmaßstab des Katasterplanes:	ALK (11/2017)
			Bauplanvermessung:	PuS (02/2018)
			Bauplanerstellung:	PuS (03/2018)

Bemerkungen : Für die in den Planunterlagen dargestellten Fremdanlagen und Katastersituation übernimmt ONTRAS auf Vollständigkeit und Lagegenauigkeit keine Gewähr.

PEUKERT & SCHWARZ
Ingenieurbüro für Vermessung und Markscheidewesen
06308 Benndorf · 034772 / 606-0

PLE
Pipeline Engineering GmbH
Gürtelstraße 29a/30, 10247 Berlin

Im Auftrag der ontras Gastransport GmbH

FGL Nr.: 012

Neuverlegung der Ferngasleitung FGL 012
DN 500, DN 400 einschl. Nebenanlagen

Bauplan / Grundriss
Maßstab 1 : 1000

Freigabe des Planes durch AG :

Leipzig, 30.01.2019 gez. Lindner gez. Gehrt
Ort, Datum, Unterschrift Lindner Gehrt

Blatt Nr.: GB 106

Anschluß-Bl. GB 107

Bemerkung:
Parallel zur geplanten Gasleitung wird eine LWL-Kabelanlage verlegt

Lagesondierungen vor Tiefbau erforderlich !

Projekt-Nummer ONTRAS:
ON 16026
PLE-Komm-Nummer:
2.1.17.009

Signaturen nach der Werknorm VN 131-001

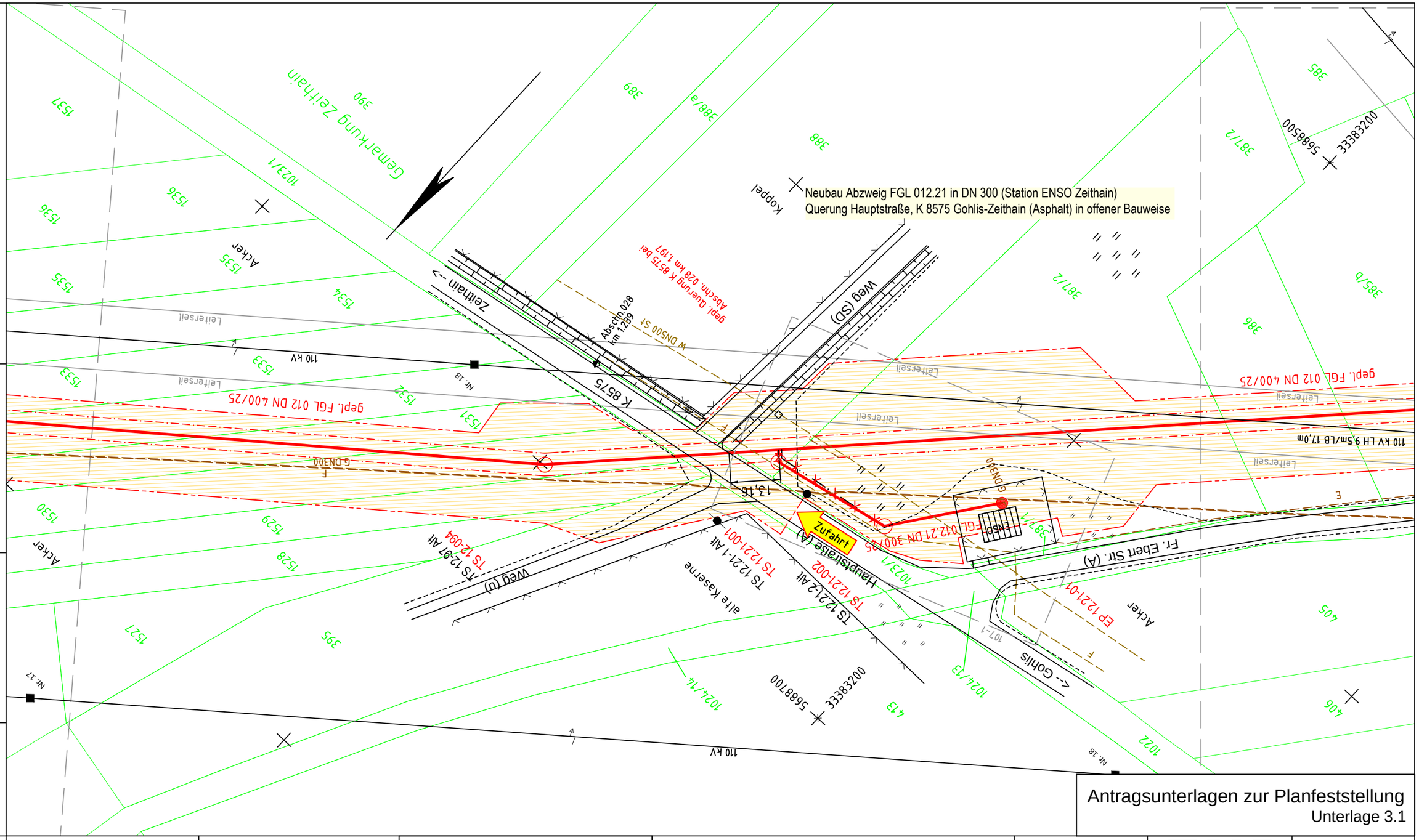

Antragsunterlagen zur Planfeststellung
Unterlage 3.1

Plan-Berichtigung

Datum	Bearbeiter	Grundlage

Lagebezug ETRS89_UTM33
Höhenbezug DHHN92

PLE

Komm-Nr: 2.1.17.009

2018	Datum	Name
Erst.	09.11.	Tietze
Gepr.	09.11.	Schubert
Freig.	09.11.	Radig

Rev.	Datum	Name
07		
06		
05		
04		
03		
02		
01		

- gepl. Rohrauswechslung/Umverlegung
- gepl. Kabelrohranlage
- Demontage
- Verwahrung
- FGL - Bestand
- Schutzstreifen
- Arbeitsstreifen
- Fremdleitung unterirdisch
- Flurstücksgrenze
- Gemarkungsgrenze
- Flurgrenze

Längen

DN:	400	mm	Kreis:	Meißen
DP:	25	bar	Gemeinde:	Zeithain
Schutzstreifen:	6	m	Gemarkung:	Zeithain
Trassierung:	PLE GmbH Berlin		Originalmaßstab des Katasterplanes:	ALK (11/2017)
			Bauplanvermessung:	PuS (02/2018)
			Bauplanerstellung:	PuS (03/2018)

Bemerkungen : Für die in den Planunterlagen dargestellten Fremdanlagen und Katastersituation übernimmt ONTRAS auf Vollständigkeit und Lagegenauigkeit keine Gewähr.

PEUKERT & SCHWARZ
Ingenieurbüro für Vermessung und Markscheidewesen
06308 Benndorf · 034772 / 606-0

PLE
Pipeline Engineering GmbH
Gürtelstraße 29a/30, 10247 Berlin

Im Auftrag der ontras Gastransport GmbH

FGL Nr.: 012

Neuverlegung der Ferngasleitung FGL 012
DN 500, DN 400 einschl. Nebenanlagen

Bauplan / Grundriss
Maßstab 1 : 1000

Freigabe des Planes durch AG :

Leipzig, 30.01.2019	gez. Lindner	gez. Gehrt
Ort, Datum, Unterschrift	Lindner	Gehrt

Blatt Nr.: GB 107

Anschluß-Bl. GB 106

Anschluß-Bl. GB 108

Bemerkung:
Parallel zur geplanten Gasleitung wird eine LWL-Kabelanlage verlegt

Lagesondierungen vor Tiefbau erforderlich !

Projekt-Nummer ONTRAS:
ON 16026
PLE-Komm-Nummer:
2.1.17.009

Signaturen nach der Werknorm VN 131-001

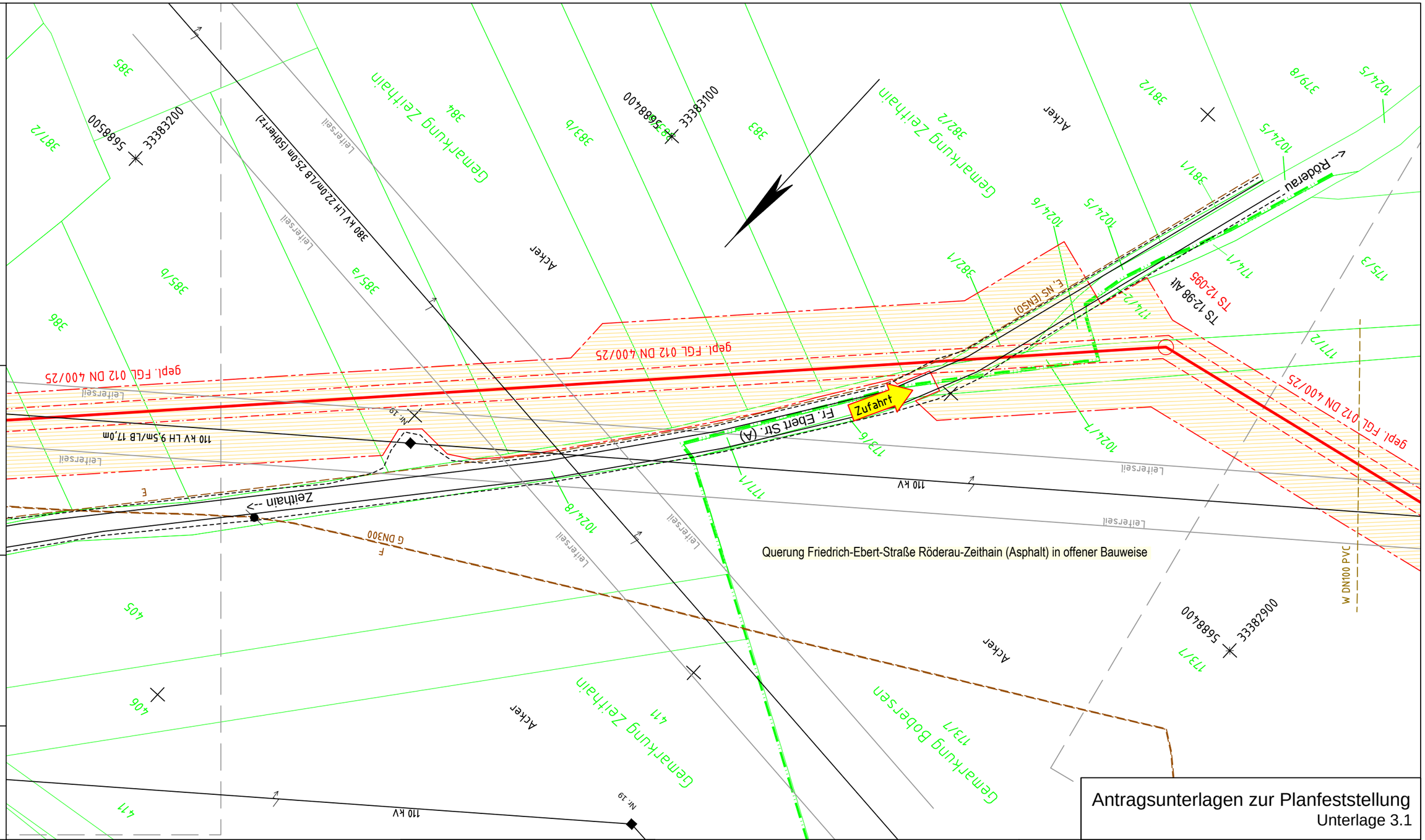

Antragsunterlagen zur Planfeststellung
Unterlage 3.1

Plan-Berichtigung

Datum	Bearbeiter	Grundlage

Lagebezug ETRS89_UTM33
Höhenbezug DHHN92

PLE

Komm-Nr: 2.1.17.009

2018	Datum	Name
Erst.	09.11.	Tietze
Gepr.	09.11.	Schubert
Freig.	09.11.	Radig

Rev.	Datum	Name
07		
06		
05		
04		
03		
02		
01		

- gepl. Rohrauswechslung/Umverlegung
- gepl. Kabelrohranlage
- Demontage
- Verwahrung
- FGL - Bestand
- Schutzstreifen
- Arbeitsstreifen
- Fremdleitung unterirdisch
- Flurstücksgrenze
- Gemarkungsgrenze
- Flurgrenze

Längen

DN:	400	mm	Kreis:	Meißen	
DP:	25	bar	Gemeinde:	Zeithain	
Schutzstreifen:	6	m	Gemarkung:	Zeithain/Bobersen	
Trassierung:	PLE GmbH Berlin		Originalmaßstab des Katasterplanes:	ALK (11/2017)	
			Bauplanvermessung:	PuS (02/2018)	
			Bauplanerstellung:	PuS (03/2018)	

Bemerkungen : Für die in den Planunterlagen dargestellten Fremdanlagen und Katastersituation übernimmt ONTRAS auf Vollständigkeit und Lagegenauigkeit keine Gewähr.

PEUKER & SCHWARZ
Ingenieurbüro für Vermessung und Markscheidewesen
06308 Benndorf - 034772 / 606-0

PLE
Pipeline Engineering GmbH
Gürtelstraße 29a/30, 10247 Berlin

Im Auftrag der ontras Gastransport GmbH

FGL Nr.: 012

Neuverlegung der Ferngasleitung FGL 012
DN 500, DN 400 einschl. Nebenanlagen

Bauplan / Grundriss

Maßstab 1 : 1000

Freigabe des Planes durch AG :

Leipzig, 30.01.2019 gez. Lindner gez. Gehrt

Ort, Datum, Unterschrift Lindner Gehrt

Blatt Nr.: GB 108

Anschluß-Bl. GB 107

Anschluß-Bl. GB 109

Querung der DB-Strecke 6133 Jüterborg-Zeithain mit KSR d160 mittels HDD-Verfahren für Kabelanlage
(2 x KR d50, Einzug in KSR d160)
Bereich bereits sanierte Querung DB-Strecke:
Prüfung der Außenisolierung des Medienrohres der FGL 012 (KKS-Messung).
Bei Feststellung von Isolations-Fehlstellen erfolgt eine Erneuerung der Kreuzung in gleicher Achse -
Wechsel des Medienrohres DN 400 im vorhandenen Mantelrohr DN 800 in geschlossener Bauweise

Bemerkung:
Parallel zur geplanten Gasleitung wird eine LWL-Kabelanlage verlegt

Lagesondierungen vor Tiefbau erforderlich !

Projekt-Nummer ONTRAS: ON 16026
PLE-Komm-Nummer: 2.1.17.009

Signaturen nach der Werknorm VN 131-001

Anschluß-Bl. GB 108

Plan-Berichtigung

Datum	Bearbeiter	Grundlage

Komm-Nr: 2.1.17.009

2018	Datum	Name
Erst.	09.11.	Tietze
Gepr.	09.11.	Schubert
Freig.	09.11.	Radig

Rev.	Datum	Name
07		
06		
05		
04		
03		
02		
01		

Lagebezug ETRS89_UTM33
Höhenbezug DHHN92

- gepl. Rohrauswechslung/Umverlegung
- gepl. Kabelrohranlage
- Demontage
- Verwahrung
- FGL - Bestand
- Schutzstreifen
- Arbeitsstreifen
- Fremdleitung unterirdisch
- Flurstücksgrenze
- Gemarkungsgrenze
- Flurgrenze

Längen

DN:	400	mm	Kreis:	Meißen	
DP:	25	bar	Gemeinde:	Zeithain	
Schutzstreifen:	6	m	Gemarkung:	Bobersen	
Trassierung:	PLE GmbH Berlin		Originalmaßstab des Katasterplanes:	ALK (11/2017)	
			Bauplanvermessung:	PuS (02/2018)	
			Bauplanerstellung:	PuS (03/2018)	

Bemerkungen : Für die in den Planunterlagen dargestellten Fremdanlagen und Katastersituation übernimmt ONTRAS auf Vollständigkeit und Lagegenauigkeit keine Gewähr.

PEUKERT & SCHWARZ
Ingenieurbüro für Vermessung und Markscheidewesen
06308 Benndorf - 034772 / 606-0

PLE
Pipeline Engineering GmbH
Gürtelstraße 29a/30, 10247 Berlin

Im Auftrag der ontras Gastransport GmbH

FGL Nr.: 012

Neuverlegung der Ferngasleitung FGL 012
DN 500, DN 400 einschl. Nebenanlagen

Bauplan / Grundriss

Maßstab 1 : 1000

Freigabe des Planes durch AG :

Leipzig, 30.01.2019 gez. Lindner gez. Gehrt
Ort, Datum, Unterschrift Lindner Gehrt

Blatt Nr.: GB 109

Anschluß-Bl. GB 110

Antragsunterlagen zur Planfeststellung
Unterlage 3.1

Bemerkung:
Parallel zur geplanten Gasleitung wird eine LWL-Kabelanlage verlegt

Lagesondierungen vor Tiefbau erforderlich !

Projekt-Nummer ONTRAS:
ON 16026
PLE-Komm-Nummer:
2.1.17.009

Signaturen nach der Werknorm VN 131-001

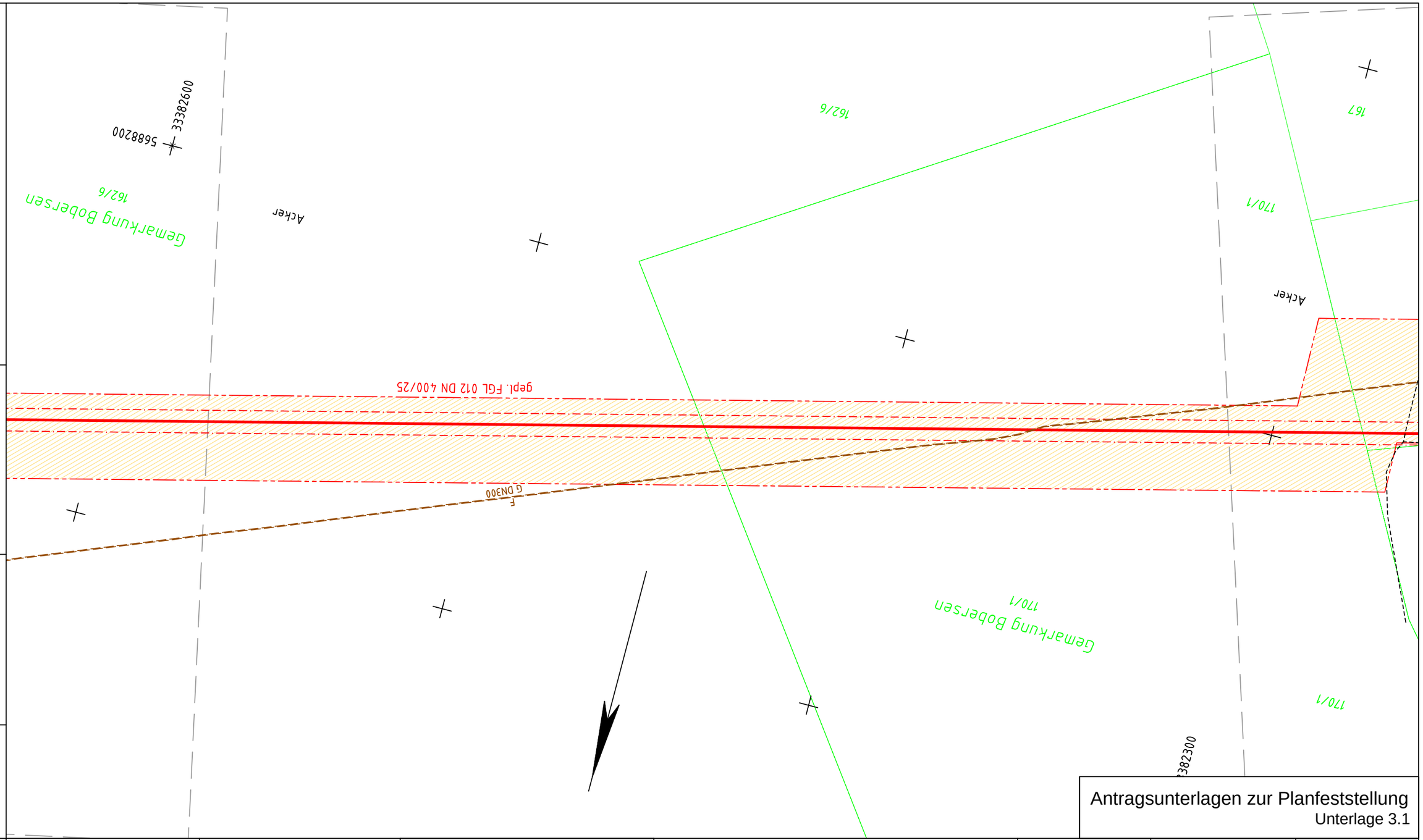

Antragsunterlagen zur Planfeststellung
Unterlage 3.1

Plan-Berichtigung

Datum	Bearbeiter	Grundlage

Lagebezug ETRS89_UTM33
Höhenbezug DHHN92

PLE

Komm-Nr: 2.1.17.009

2018	Datum	Name
Erst.	09.11.	Tietze
Gepr.	09.11.	Schubert
Freig.	09.11.	Radig

Rev.	Datum	Name
07		
06		
05		
04		
03		
02		
01		

- gepl. Rohrauswechslung/Umverlegung
- gepl. Kabelrohranlage
- Demontage
- Verwahrung
- FGL - Bestand
- Schutzstreifen
- Arbeitsstreifen
- Fremdleitung unterirdisch
- Flurstücksgrenze
- Gemarkungsgrenze
- Flurgrenze

Längen

DN:	400	mm	Kreis:	Meißen
DP:	25	bar	Gemeinde:	Zeithain
Schutzstreifen:	6	m	Gemarkung:	Bobersen
Trassierung:	PLE GmbH Berlin		Originalmaßstab des Katasterplanes:	ALK (11/2017)
			Bauplanvermessung:	PuS (02/2018)
			Bauplanerstellung:	PuS (03/2018)

Bemerkungen : Für die in den Planunterlagen dargestellten Fremdanlagen und Katastersituation übernimmt ONTRAS auf Vollständigkeit und Lagegenauigkeit keine Gewähr.

PEUKERT & SCHWARZ
Ingenieurbüro für Vermessung und Markscheidewesen
06308 Benndorf - 034772 / 606-0

PLE
Pipeline Engineering GmbH
Gürtelstraße 29a/30, 10247 Berlin

Im Auftrag der
ontras Gastransport GmbH

FGL Nr.: 012

Neuverlegung der Ferngasleitung FGL 012
DN 500, DN 400 einschl. Nebenanlagen

Bauplan / Grundriss
Maßstab 1 : 1000

Freigabe des Planes durch AG :

Leipzig, 30.01.2019 gez. Lindner gez. Gehrt
Ort, Datum, Unterschrift Lindner Gehrt

Blatt Nr.: GB 110

Anschluß-Bl. GB 109

Anschluß-Bl. GB 111

Bemerkung:
Parallel zur geplanten Gasleitung wird eine LWL-Kabelanlage verlegt

Lagesondierungen vor Tiefbau erforderlich !

Projekt-Nummer ONTRAS:
ON 16026
PLE-Komm-Nummer:
2.1.17.009

Signaturen nach der Werknorm VN 131-001

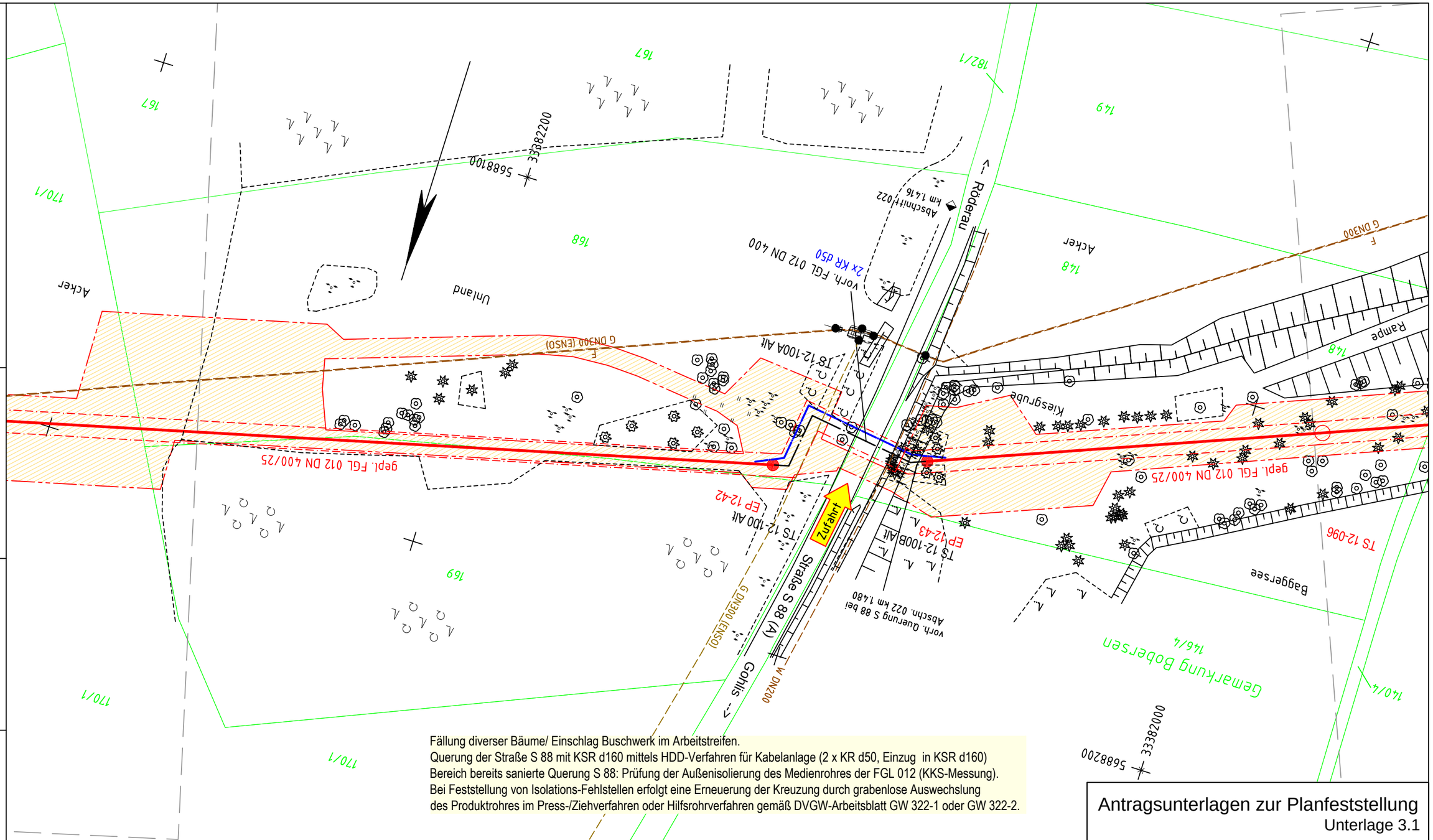

Fällung diverser Bäume/ Einschlag Buschwerk im Arbeitstreifen.
Querung der Straße S 88 mit KSR d160 mittels HDD-Verfahren für Kabelanlage (2 x KR d50, Einzug in KSR d160)
Bereich bereits sanierte Querung S 88: Prüfung der Außenisolierung des Medienrohres der FGL 012 (KKS-Messung).
Bei Feststellung von Isolations-Fehlstellen erfolgt eine Erneuerung der Kreuzung durch grabenlose Auswechslung des Produktrohres im Press-/Ziehverfahren oder Hilfsrohrverfahren gemäß DVGW-Arbeitsblatt GW 322-1 oder GW 322-2.

Antragsunterlagen zur Planfeststellung
Unterlage 3.1

Anschluß-Bl. GB 110

Plan-Berichtigung

Datum	Bearbeiter	Grundlage

Komm-Nr: 2.1.17.009

2018	Datum	Name
Erst.	09.11.	Tietze
Gepr.	09.11.	Schubert
Freig.	09.11.	Radig

Rev.	Datum	Name
07		
06		
05		
04		
03		
02		
01		

Lagebezug ETRS89_UTM33
Höhenbezug DHHN92

- gepl. Rohrauswechslung/Umverlegung
- gepl. Kabelrohranlage
- Demontage
- Verwahrung
- FGL - Bestand
- Schutzstreifen
- Arbeitsstreifen
- Fremdleitung unterirdisch
- Flurstücksgrenze
- Gemarkungsgrenze
- Flurgrenze

Längen

DN:	400	mm	Kreis:	Meißen	
DP:	25	bar	Gemeinde:	Zeithain	
Schutzstreifen:	6	m	Gemarkung:	Bobersen	
Trassierung:	PLE GmbH Berlin		Originalmaßstab des Katasterplanes:	ALK (11/2017)	
			Bauplanvermessung:	PuS (02/2018)	
			Bauplanerstellung:	PuS (03/2018)	

Bemerkungen : Für die in den Planunterlagen dargestellten Fremdanlagen und Katastersituation übernimmt ONTRAS auf Vollständigkeit und Lagegenauigkeit keine Gewähr.

PEUKERT & SCHWARZ
Ingenieurbüro für Vermessung und Markscheidewesen
06308 Bernndorf - 034772 / 606-0

PLE
Pipeline Engineering GmbH
Gürtelstraße 29a/30, 10247 Berlin

Im Auftrag der ontras Gastransport GmbH

FGL Nr.: 012

Neuverlegung der Ferngasleitung FGL 012
DN 500, DN 400 einschl. Nebenanlagen

Bauplan / Grundriss
Maßstab 1 : 1000

Freigabe des Planes durch AG :

Leipzig, 30.01.2019 gez. Lindner gez. Gehrt
Ort, Datum, Unterschrift Lindner Gehrt

Blatt Nr.: GB 111

Anschluß-Bl. GB 112

Bemerkung:
Parallel zur geplanten Gasleitung wird eine LWL-Kabelanlage verlegt
Lagesondierungen vor Tiefbau erforderlich !

Projekt-Nummer ONTRAS:
ON 16026
PLE-Komm-Nummer:
2.1.17.009

Signaturen nach der Werknorm VN 131-001

Anschluß-Bl. GB111

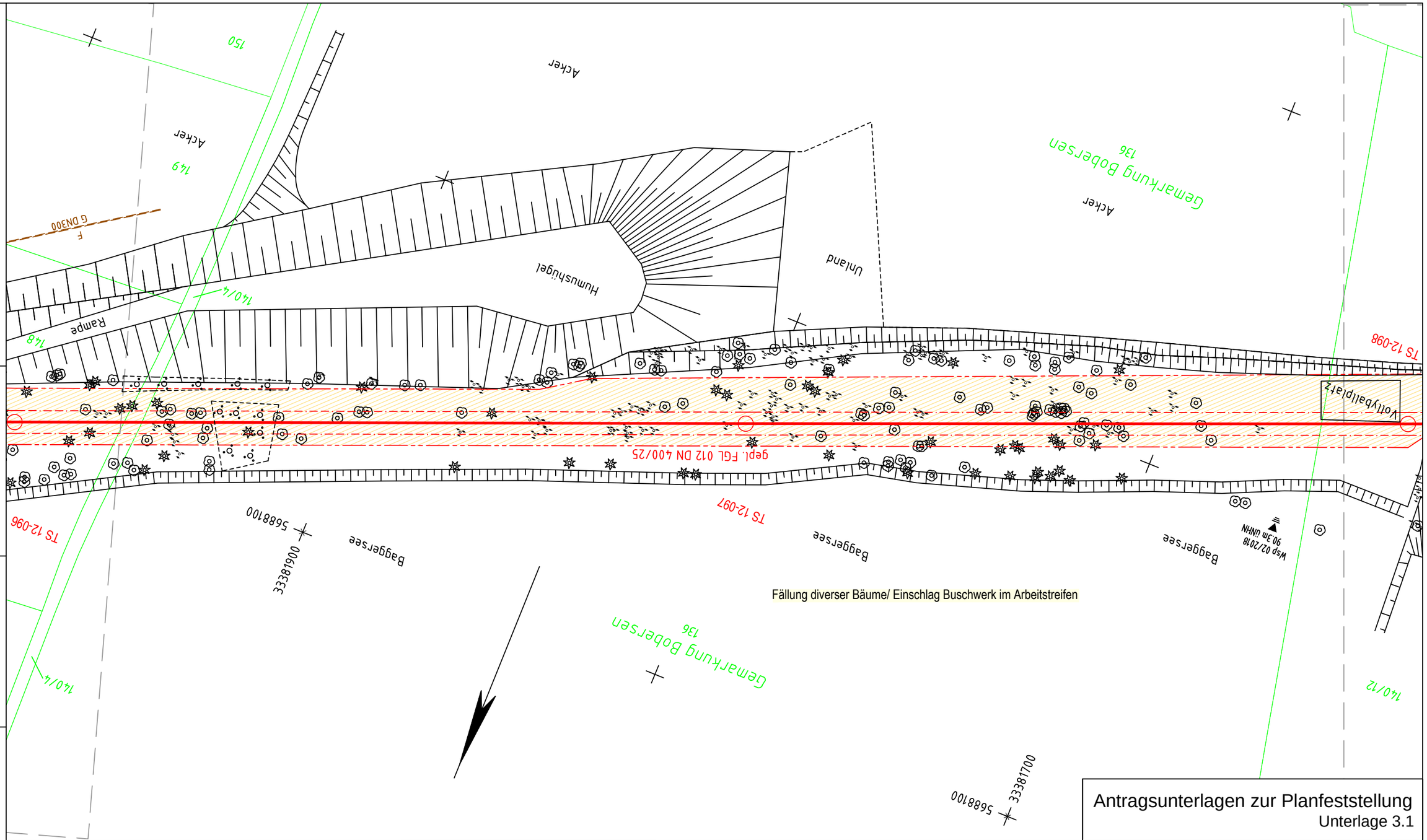

Signaturen nach der Werknorm VN 131-001

Plan-Berichtigung

Datum	Bearbeiter	Grundlage

Lagebezug ETRS89_UTM33
Höhenbezug DHHN92

PLE

Komm-Nr: 2.1.17.009

2018	Datum	Name
Erst.	09.11.	Tietze
Gepr.	09.11.	Schubert
Freig.	09.11.	Radig

Rev.	Datum	Name
07		
06		
05		
04		
03		
02		
01		

- gepl. Rohrauswechslung/Umverlegung
- gepl. Kabelrohranlage
- Demontage
- Verwahrung
- FGL - Bestand
- Schutzstreifen
- Arbeitsstreifen
- Fremdleitung unterirdisch
- Flurstücksgrenze
- Gemarkungsgrenze
- Flurgrenze

Längen

DN:	400	mm	Kreis:	Meißen	
DP:	25	bar	Gemeinde:	Zeithain	
Schutzstreifen:	6	m	Gemarkung:	Bobersen	
Trassierung:	PLE GmbH Berlin		Originalmaßstab des Katasterplanes:	ALK (11/2017)	
			Bauplanvermessung:	PuS (02/2018)	
			Bauplanerstellung:	PuS (03/2018)	

Bemerkungen : Für die in den Planunterlagen dargestellten Fremdanlagen und Katastersituation übernimmt ONTRAS auf Vollständigkeit und Lagegenauigkeit keine Gewähr.

PEUKERT & SCHWARZ
Ingenieurbüro für Vermessung und Markscheidewesen
06308 Benndorf · 034772 / 606-0

PLE
Pipeline Engineering GmbH
Gürtelstraße 29a/30, 10247 Berlin

Im Auftrag der ontras Gastransport GmbH

FGL Nr.: 012

Neuverlegung der Ferngasleitung FGL 012
DN 500, DN 400 einschl. Nebenanlagen

Bauplan / Grundriss

Maßstab 1 : 1000

Freigabe des Planes durch AG :

Leipzig, 30.01.2019 gez. Lindner gez. Gehrt

Ort, Datum, Unterschrift Lindner Gehrt

Blatt Nr.: GB 112

Antragsunterlagen zur Planfeststellung
Unterlage 3.1

Anschluß-Bl. GB113

Bemerkung:
Parallel zur geplanten Gasleitung wird eine LWL-Kabelanlage verlegt

Lagesondierungen vor Tiefbau erforderlich !

Projekt-Nummer ONTRAS:
ON 16026
PLE-Komm-Nummer:
2.1.17.009

Signaturen nach der Werknorm VN 131-001

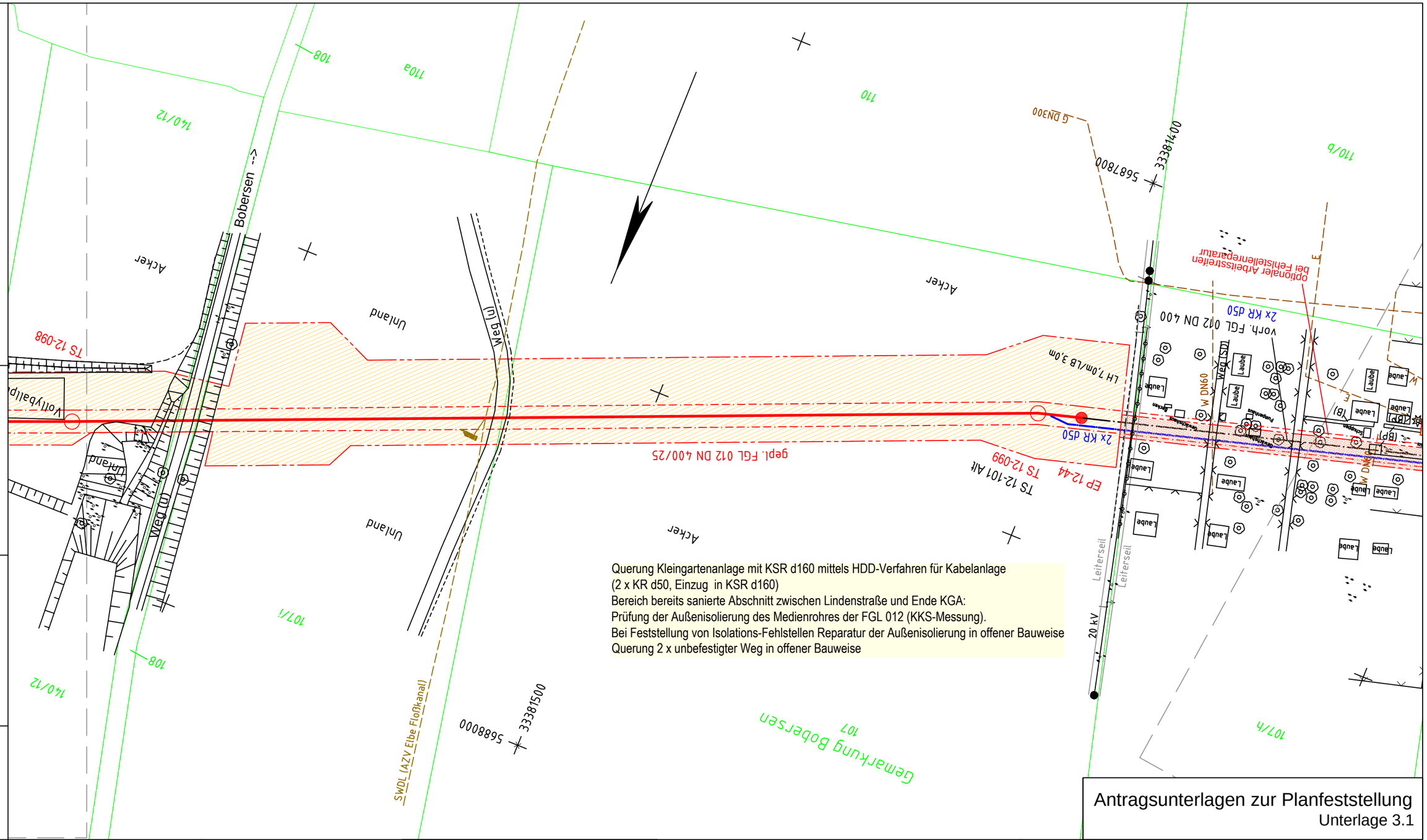

Plan-Berichtigung

Datum	Bearbeiter	Grundlage

Lagebezug ETRS89_UTM33
Höhenbezug DHHN92

PLE

Komm-Nr: 2.1.17.009

2018	Datum	Name
Erst.	09.11.	Tietze
Gepr.	09.11.	Schubert
Freig.	09.11.	Radig

Rev.	Datum	Name
07		
06		
05		
04		
03		
02		
01		

- gepl. Rohrauswechslung/Umverlegung
- gepl. Kabelrohranlage
- Demontage
- Verwahrung
- FGL - Bestand
- Schutzstreifen
- Arbeitsstreifen
- Fremdleitung unterirdisch
- Flurstücksgrenze
- Gemarkungsgrenze
- Flurgrenze

Längen

DN:	400	mm	Kreis:	Meißen	
DP:	25	bar	Gemeinde:	Zeithain	
Schutzstreifen:	6	m	Gemarkung:	Bobersen	
Trassierung:	PLE GmbH Berlin		Originalmaßstab des Katasterplanes:	ALK (11/2017)	
			Bauplanvermessung:	PuS (02/2018)	
			Bauplanerstellung:	PuS (03/2018)	

Bemerkungen : Für die in den Planunterlagen dargestellten Fremdanlagen und Katastersituation übernimmt ONTRAS auf Vollständigkeit und Lagegenauigkeit keine Gewähr.

PEUKERT & SCHWARZ
Ingenieurbüro für Vermessung und Markscheidewesen
06308 Benndorf · 034772 / 606-0

PLE
Pipeline Engineering GmbH
Gürtelstraße 29a/30, 10247 Berlin

Im Auftrag der ontras Gastransport GmbH

Antragsunterlagen zur Planfeststellung
Unterlage 3.1

FGL Nr.: 012

Neuverlegung der Ferngasleitung FGL 012
DN 500, DN 400 einschl. Nebenanlagen

Bauplan / Grundriss
Maßstab 1 : 1000

Freigabe des Planes durch AG :

Leipzig, 30.01.2019 gez. Lindner gez. Gehrt

Ort, Datum, Unterschrift Lindner Gehrt

Blatt Nr.: GB 113

Anschluß-Bl. GB 112

Anschluß-Bl. GB 114

Neubau Düker Elbe in offener Bauweise (Düker mit Betonummantelung)
Querung Flutwiesen in offener Bauweise
Ersatzloser Rückbau vorh. Armaturenstation 12-11
Mitverlegung Kabelanlage (2 x KR d50) im Betonmantel Elbe-Düker
Außerbetriebnahme Reservedüker
Neubau Abzweig 012.26 (T-Stück, Armatur, Entlüftung)
Querung Kleingartenanlage (KGA) und Lindenstraße
mit KSR d160 mittels HDD-Verfahren für Kabelanlage (2 x KR d50, Einzug in KSR d160)
Bereich bereits sanierte Abschnitt östlich Elberadweg:
Prüfung der Außenisolierung des Medienrohres der FGL 012 (KKS-Messung).
Bei Feststellung von Isolations-Fehlstellen Reparatur der Außenisolierung in offener Bauweise

Bemerkung:
Parallel zur geplanten Gasleitung wird eine LWL-Kabelanlage verlegt
Lagesondierungen vor Tiefbau erforderlich !

Projekt-Nummer ONTRAS:
ON 16026
PLE-Komm-Nummer:
2.1.17.009

Signaturen nach der Werknorm VN 131-001

Anschluß-Bl. GB 113

Plan-Berichtigung

Datum	Bearbeiter	Grundlage

Lagebezug ETRS89_UTM33
Höhenbezug DHHN92

PLE

Komm-Nr: 2.1.17.009

2018	Datum	Name
Erst.	09.11.	Tietze
Gepr.	09.11.	Schubert
Freig.	09.11.	Radig

Rev.	Datum	Name
07		
06		
05		
04		
03		
02		
01		

- gepl. Rohrauswechslung/Umverlegung
- gepl. Kabelrohranlage
- Demontage
- Verwahrung
- FGL - Bestand
- Schutzstreifen
- Arbeitsstreifen
- Fremdleitung unterirdisch
- Flurstücksgrenze
- Gemarkungsgrenze
- Flurgrenze

Längen

DN:	400	mm	Kreis:	Meißen	
DP:	25	bar	Gemeinde:	Zeithain/Riesa	
Schutzstreifen:	6	m	Gemarkung:	Bobersen/Gröba	
Trassierung:	PLE GmbH Berlin		Originalmaßstab des Katasterplanes:	ALK (11/2017)	
			Bauplanvermessung:	PuS (02/2018)	
			Bauplanerstellung:	PuS (03/2018)	

Bemerkungen : Für die in den Planunterlagen dargestellten Fremdanlagen und Katastersituation übernimmt ONTRAS auf Vollständigkeit und Lagegenauigkeit keine Gewähr.

PEUKERT & SCHWARZ
Ingenieurbüro für Vermessung und Markscheidewesen
06308 Bernndorf - 034772 / 606-0

PLE
Pipeline Engineering GmbH
Gürtelstraße 29a/30, 10247 Berlin

Im Auftrag der ontras Gastransport GmbH

FGL Nr.: 012

Neuverlegung der Ferngasleitung FGL 012
DN 500, DN 400 einschl. Nebenanlagen

Bauplan / Grundriss

Maßstab 1 : 1000

Freigabe des Planes durch AG :

Leipzig, 05.03.2019 gez. Lindner gez. Gehrt

Ort, Datum, Unterschrift Lindner Gehrt

Blatt Nr.: GB 114

Anschluß-Bl. GB 115

Antragsunterlagen zur Planfeststellung
Unterlage 3.1

Querung Weg (Beton), Deich, Flutwiesen/Acker und Fahrspur
in offener Bauweise
Ersatzloser Rückbau vorh. Armaturenstation 12-14
Neubau Düker Elbe in offener Bauweise (Düker mit Betonummantelung)
Mitverlegung Kabelanlage (2 x KR d50) im Betonmantel Elbe-Düker
Außerbetriebnahme Reservedüker

Bemerkung:
Parallel zur geplanten Gasleitung wird eine LWL-Kabelanlage verlegt
Lagesondierungen vor Tiefbau erforderlich !

Projekt-Nummer ONTRAS: ON 16026
PLE-Komm-Nummer: 2.1.17.009

Signaturen nach der Werknorm VN 131-001

Anschluß-Bl. GB 114

Plan-Berichtigung

Datum	Bearbeiter	Grundlage

Lagebezug ETRS89_UTM33
Höhenbezug DHHN92

PLE

Komm-Nr: 2.1.17.009

2018	Datum	Name
Erst.	09.11.	Tietze
Gepr.	09.11.	Schubert
Freig.	09.11.	Radig

Rev.	Datum	Name
07		
06		
05		
04		
03		
02		
01		

- gepl. Rohrauswechslung/Umverlegung
- gepl. Kabelrohranlage
- Demontage
- Verwahrung
- FGL - Bestand
- Schutzstreifen
- Arbeitsstreifen
- Fremdleitung unterirdisch
- Flurstücksgrenze
- Gemarkungsgrenze
- Flurgrenze

Längen

DN:	400	mm	Kreis:	Meißen
DP:	25	bar	Gemeinde:	Riesa
Schutzstreifen:	6	m	Gemarkung:	Gröba
Trassierung:	PLE GmbH Berlin		Originalmaßstab des Katasterplanes:	ALK (11/2017)
			Bauplanvermessung:	PuS (02/2018)
			Bauplanerstellung:	PuS (03/2018)

Bemerkungen : Für die in den Planunterlagen dargestellten Fremdanlagen und Katastersituation übernimmt ONTRAS auf Vollständigkeit und Lagegenauigkeit keine Gewähr.

PEUKERT & SCHWARZ
Ingenieurbüro für Vermessung und Markscheidewesen
06308 Bonndorf - 034772 / 606-0

PLE
Pipeline Engineering GmbH
Gürtelstraße 29a/30, 10247 Berlin

Im Auftrag der ontras Gastransport GmbH

FGL Nr.: 012

Neuverlegung der Ferngasleitung FGL 012
DN 500, DN 400 einschl. Nebenanlagen

Bauplan / Grundriss

Maßstab 1 : 1000

Freigabe des Planes durch AG :

Leipzig, 05.03.2019 gez. Lindner gez. Gehrt
Ort, Datum, Unterschrift Lindner Gehrt

Blatt Nr.: GB 115

Anschluß-Bl. GB 116

Antragsunterlagen zur Planfeststellung

Unterlage 3.1

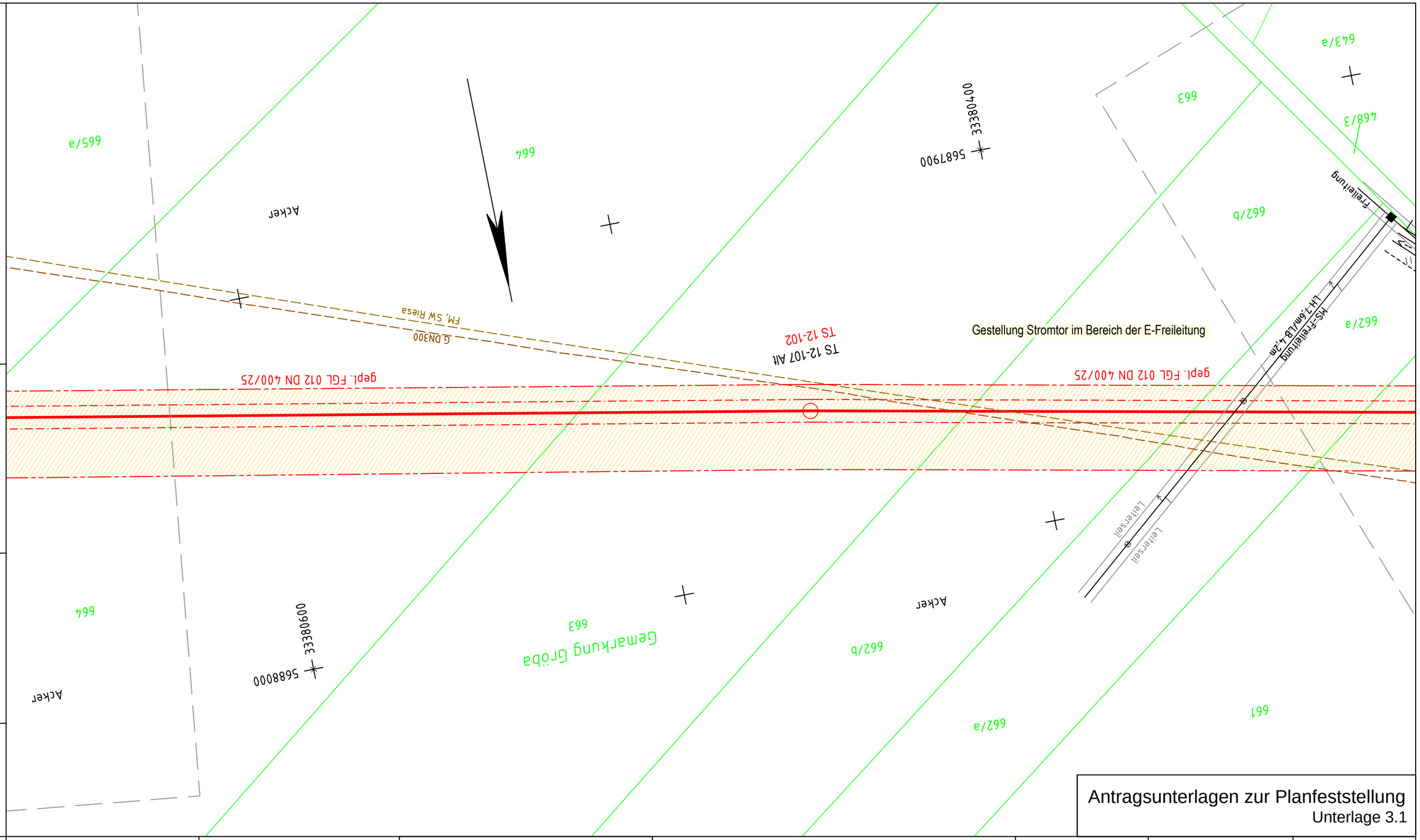

Bemerkung:
Parallel zur geplanten Gasleitung wird eine LWL-Kabelanlage verlegt

Lagesondierungen vor Tiefbau erforderlich !

Projekt-Nummer ONTRAS:
ON 16026
PLE-Komm-Nummer:
2.1.17.009

Signaturen nach der Werknorm VN 131-001

Antragsunterlagen zur Planfeststellung
Unterlage 3.1

Plan-Berichtigung

Datum	Bearbeiter	Grundlage

Lagebezug ETRS89_UTM33
Höhenbezug DHHN92

PLE

Komm-Nr: 2.1.17.009

2018	Datum	Name
Erst.	09.11.	Tietze
Gepr.	09.11.	Schubert
Freig.	09.11.	Radig

Rev.	Datum	Name
07		
06		
05		
04		
03		
02		
01		

- gepl. Rohrauswechslung/Umverlegung
- gepl. Kabelrohranlage
- Demontage
- Verwahrung
- FGL - Bestand
- Schutzstreifen
- Arbeitsstreifen
- Fremdleitung unterirdisch
- Flurstücksgrenze
- Gemarkungsgrenze
- Flurgrenze

Längen

DN:	400	mm	Kreis:	Meißen
DP:	25	bar	Gemeinde:	Riesa
Schutzstreifen:	6	m	Gemarkung:	Gröba
Trassierung:	PLE GmbH Berlin		Originalmaßstab des Katasterplanes:	ALK (11/2017)
			Bauplanvermessung:	PuS (02/2018)
			Bauplanerstellung:	PuS (03/2018)

Bemerkungen : Für die in den Planunterlagen dargestellten Fremdanlagen und Katastersituation übernimmt ONTRAS auf Vollständigkeit und Lagegenauigkeit keine Gewähr.

PEUKERT & SCHWARZ
Ingenieurbüro für Vermessung und Markscheidewesen
06308 Benndorf · 034772 / 606-0

PLE
Pipeline Engineering GmbH
Gürtelstraße 29a/30, 10247 Berlin

Im Auftrag der ontras Gastransport GmbH

FGL Nr.: 012

Neuverlegung der Ferngasleitung FGL 012
DN 500, DN 400 einschl. Nebenanlagen

Bauplan / Grundriss
Maßstab 1 : 1000

Freigabe des Planes durch AG :

Leipzig, 30.01.2019	gez. Lindner	gez. Gehrt
Ort, Datum, Unterschrift	Lindner	Gehrt

Blatt Nr.: GB 116

Anschluß-Bl. GB 115

Anschluß-Bl. GB 117

Querung verrohrter Graben (Durchlass 2 x DN 500) und unbefestigter Weg in offener Bauweise

Bemerkung:
Parallel zur geplanten Gasleitung wird eine LWL-Kabelanlage verlegt

Lagesondierungen vor Tiefbau erforderlich !

Projekt-Nummer ONTRAS:
ON 16026
PLE-Komm-Nummer:
2.1.17.009

Signaturen nach der Werknorm VN 131-001

Anschluß-Bl. GB 116

Plan-Berichtigung

Datum	Bearbeiter	Grundlage

Lagebezug ETRS89_UTM33
Höhenbezug DHHN92

PLE

Komm-Nr: 2.1.17.009

2018	Datum	Name
Erst.	09.11.	Tietze
Gepr.	09.11.	Schubert
Freig.	09.11.	Radig

Rev.	Datum	Name
07		
06		
05		
04		
03		
02		
01		

- gepl. Rohrauswechslung/Umverlegung
- gepl. Kabelrohranlage
- Demontage
- Verwahrung
- FGL - Bestand
- Schutzstreifen
- Arbeitsstreifen
- Fremdleitung unterirdisch
- Flurstücksgrenze
- Gemarkungsgrenze
- Flurgrenze

Längen

DN:	400	mm	Kreis:	Meißen
DP:	25	bar	Gemeinde:	Riesa
Schutzstreifen:	6	m	Gemarkung:	Gröba
Trassierung:	PLE GmbH Berlin		Originalmaßstab des Katasterplanes:	ALK (11/2017)
			Bauplanvermessung:	PuS (02/2018)
			Bauplanerstellung:	PuS (03/2018)

Bemerkungen : Für die in den Planunterlagen dargestellten Fremdanlagen und Katastersituation übernimmt ONTRAS auf Vollständigkeit und Lagegenauigkeit keine Gewähr.

PEUKERT & SCHWARZ
Ingenieurbüro für Vermessung und Markscheidewesen
06308 Benndorf - 034772 / 606-0

PLE
Pipeline Engineering GmbH
Gürtelstraße 29a/30, 10247 Berlin

Im Auftrag der ontras Gastransport GmbH

Antragsunterlagen zur Planfeststellung
Unterlage 3.1

FGL Nr.: 012

Neuverlegung der Ferngasleitung FGL 012
DN 500, DN 400 einschl. Nebenanlagen

Bauplan / Grundriss
Maßstab 1 : 1000

Freigabe des Planes durch AG :

Leipzig, 30.01.2019 gez. Lindner gez. Gehrt
Ort, Datum, Unterschrift Lindner Gehrt

Blatt Nr.: GB 117

Anschluß-Bl. GB 118

Bemerkung:
Parallel zur geplanten Gasleitung wird eine LWL-Kabelanlage verlegt

Lagesondierungen vor Tiefbau erforderlich !

Projekt-Nummer ONTRAS:
ON 16026
PLE-Komm-Nummer:
2.1.17.009

Signaturen nach der Werknorm VN 131-001

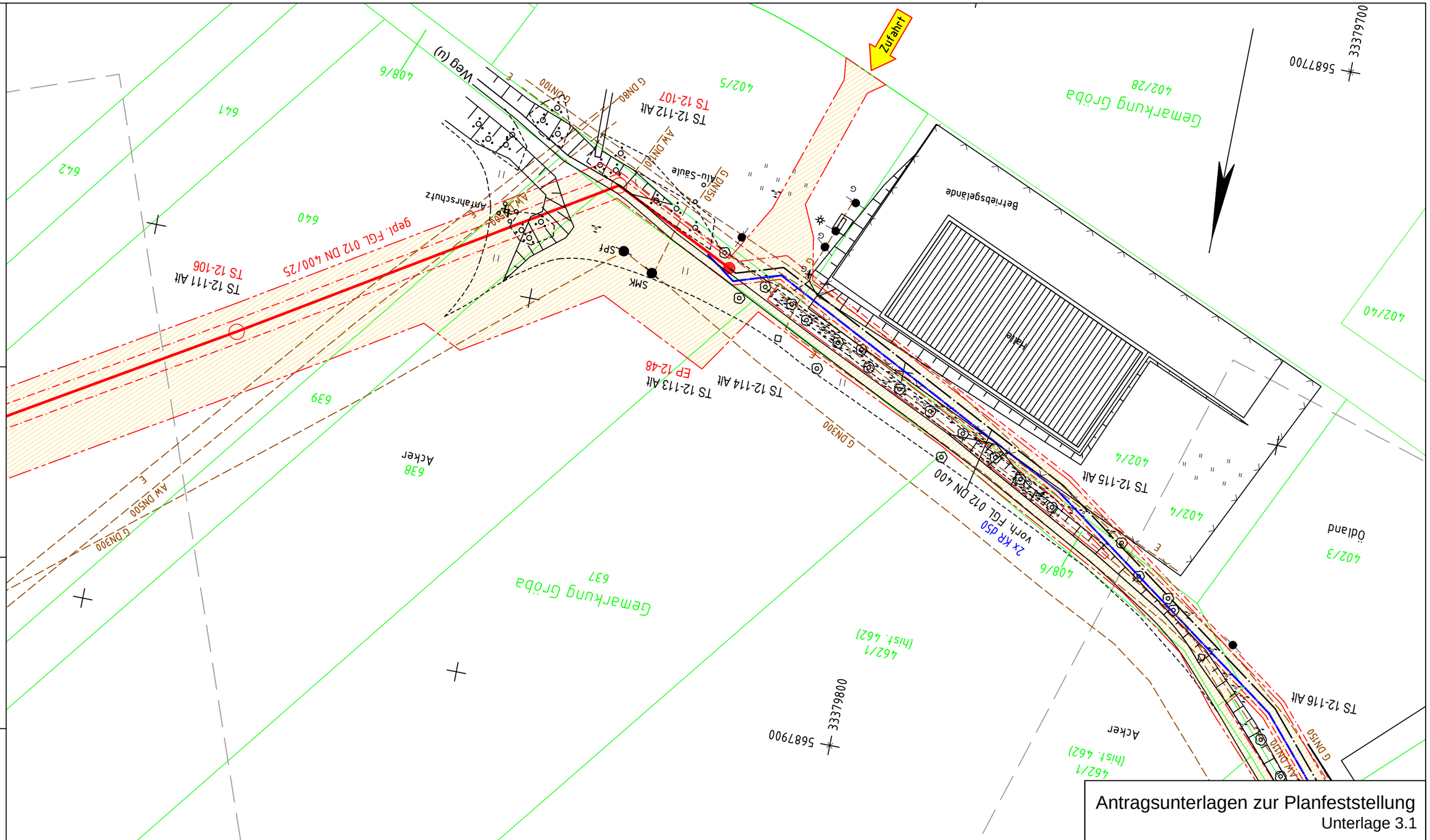

Antragsunterlagen zur Planfeststellung
Unterlage 3.1

Anschluß-Bl. GB 117

Plan-Berichtigung

Datum	Bearbeiter	Grundlage

PLE

Komm-Nr: 2.1.17.009

2018	Datum	Name
Erst.	09.11.	Tietze
Gepr.	09.11.	Schubert
Freig.	09.11.	Radig

Lagebezug ETRS89_UTM33
Höhenbezug DHHN92

Rev.	Datum	Name
07		
06		
05		
04		
03		
02		
01		

- gepl. Rohrauswechslung/Umverlegung
- gepl. Kabelrohranlage
- Demontage
- Verwahrung
- FGL - Bestand
- Schutzstreifen
- Arbeitsstreifen
- Fremdleitung unterirdisch
- Flurstücksgrenze
- Gemarkungsgrenze
- Flurgrenze

Längen

DN:	400	mm	Kreis:	Meißen	
DP:	25	bar	Gemeinde:	Riesa	
Schutzstreifen:	6	m	Gemarkung:	Gröba	
Trassierung:	PLE GmbH Berlin		Originalmaßstab des Katasterplanes:	ALK (11/2017)	
			Bauplanvermessung:	PuS (02/2018)	
			Bauplanerstellung:	PuS (03/2018)	

Bemerkungen : Für die in den Planunterlagen dargestellten Fremdanlagen und Katastersituation übernimmt ONTRAS auf Vollständigkeit und Lagegenauigkeit keine Gewähr.

PEUKERT & SCHWARZ
Ingenieurbüro für Vermessung und Markscheidewesen
06308 Benndorf - 034772 / 606-0

PLE
Pipeline Engineering GmbH
Gürtelstraße 29a/30, 10247 Berlin

Im Auftrag der ontras Gastransport GmbH

FGL Nr.: 012

Neuverlegung der Ferngasleitung FGL 012
DN 500, DN 400 einschl. Nebenanlagen

Bauplan / Grundriss

Maßstab 1 : 1000

Freigabe des Planes durch AG :

Leipzig, 30.01.2019 gez. Lindner gez. Gehrt
Ort, Datum, Unterschrift Lindner Gehrt

Blatt Nr.: GB 118

Anschluß-Bl. GB 119

Bemerkung:
Parallel zur geplanten Gasleitung wird eine LWL-Kabelanlage verlegt

Lagesondierungen vor Tiefbau erforderlich !

Projekt-Nummer ONTRAS:
ON 16026
PLE-Komm-Nummer:
2.1.17.009

Signaturen nach der Werknorm VN 131-001

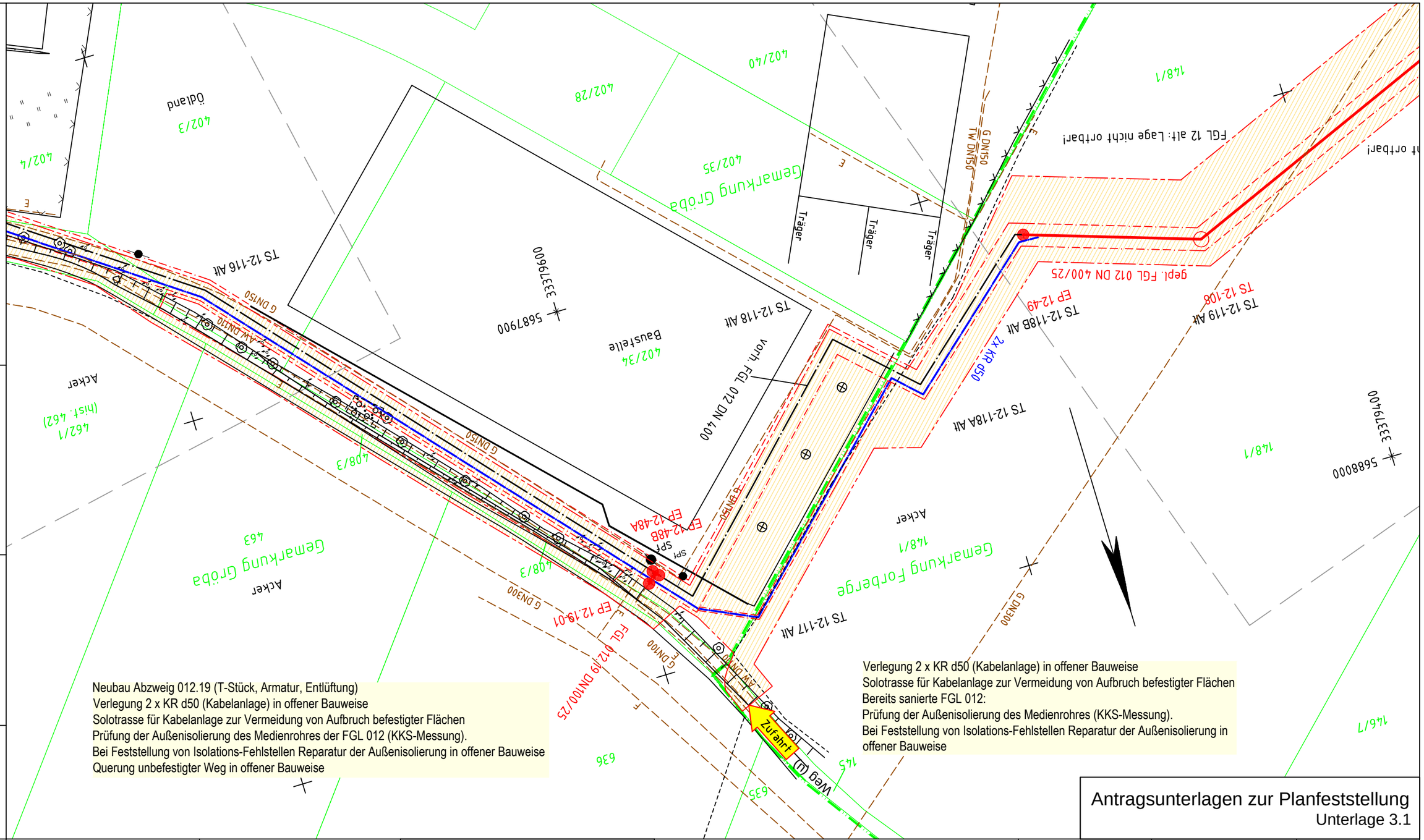

Neubau Abzweig 012.19 (T-Stück, Armatur, Entlüftung)
Verlegung 2 x KR d50 (Kabelanlage) in offener Bauweise
Solotrasse für Kabelanlage zur Vermeidung von Aufbruch befestigter Flächen
Prüfung der Außenisolierung des Medienrohres der FGL 012 (KKS-Messung).
Bei Feststellung von Isolations-Fehlstellen Reparatur der Außenisolierung in offener Bauweise
Querung unbefestigter Weg in offener Bauweise

Verlegung 2 x KR d50 (Kabelanlage) in offener Bauweise
Solotrasse für Kabelanlage zur Vermeidung von Aufbruch befestigter Flächen
Bereits sanierte FGL 012:
Prüfung der Außenisolierung des Medienrohres (KKS-Messung).
Bei Feststellung von Isolations-Fehlstellen Reparatur der Außenisolierung in offener Bauweise

Antragsunterlagen zur Planfeststellung
Unterlage 3.1

Plan-Berichtigung

Datum	Bearbeiter	Grundlage

Lagebezug ETRS89_UTM33
Höhenbezug DHHN92

Rev.	Datum	Name
07		
06		
05		
04		
03		
02		
01		

PLE

Komm-Nr: 2.1.17.009

2018	Datum	Name
Erst.	09.11.	Tietze
Gepr.	09.11.	Schubert
Freig.	09.11.	Radig

- gepl. Rohrauswechslung/Umverlegung
- gepl. Kabelrohranlage
- Demontage
- Verwahrung
- FGL - Bestand
- Schutzstreifen
- Arbeitsstreifen
- Fremdleitung unterirdisch
- Flurstücksgrenze
- Gemarkungsgrenze
- Flurgrenze

Längen

DN:	400	mm	Kreis:	Meißen	
DP:	25	bar	Gemeinde:	Riesa/Strehla	
Schutzstreifen:	6	m	Gemarkung:	Gröba/Forberge	
Trassierung:	PLE GmbH Berlin		Originalmaßstab des Katasterplanes:	ALK (11/2017)	
			Bauplanvermessung:	PuS (02/2018)	
			Bauplanerstellung:	PuS (03/2018)	

Bemerkungen : Für die in den Planunterlagen dargestellten Fremdanlagen und Katastersituation übernimmt ONTRAS auf Vollständigkeit und Lagegenauigkeit keine Gewähr.

PEUKERT & SCHWARZ
Ingenieurbüro für Vermessung und Markscheidewesen
06308 Benndorf · 034772 / 606-0

PLE
Pipeline Engineering GmbH
Gürtelstraße 29a/30, 10247 Berlin

Im Auftrag der ONTRAS Gastransport GmbH

FGL Nr.: 012

Neuverlegung der Ferngasleitung FGL 012
DN 500, DN 400 einschl. Nebenanlagen

Bauplan / Grundriss
Maßstab 1 : 1000

Freigabe des Planes durch AG :

Leipzig, 30.01.2019 gez. Lindner gez. Gehrt
Ort, Datum, Unterschrift Lindner Gehrt

Blatt Nr.: GB 119

Anschluß-Bl. GB 118

Anschluß-Bl. GB 120

Querung der Straße B182 mit KSR d160 mittels HDD-Verfahren für Kabelanlage (2 x KR d50, Einzug in KSR d160)
Bereich bereits sanierte Querung B 182:
Prüfung der Außenisolierung des Medienrohres der FGL 012 (KKS-Messung).
Bei Feststellung von Isolations-Fehlstellen erfolgt eine Erneuerung der Kreuzung durch grabenlose Auswechslung des Produktrohres im Press-/Ziehverfahren oder Hilfsrohrverfahren gemäß DVGW-Arbeitsblatt GW 322-1 oder GW 322-2.

Bemerkung:
Parallel zur geplanten Gasleitung wird eine LWL-Kabelanlage verlegt

Lagesondierungen vor Tiefbau erforderlich !

Projekt-Nummer ONTRAS:
ON 16026
PLE-Komm-Nummer:
2.1.17.009

Signaturen nach der Werknorm VN 131-001

Anschluß-Bl. GB 119

Plan-Berichtigung

Datum	Bearbeiter	Grundlage

Komm-Nr: 2.1.17.009

2018	Datum	Name
Erst.	09.11.	Tietze
Gepr.	09.11.	Schubert
Freig.	09.11.	Radig

Lagebezug ETRS89_UTM33
Höhenbezug DHHN92

Rev.	Datum	Name
07		
06		
05		
04		
03		
02		
01		

- gepl. Rohrauswechslung/Umverlegung
- gepl. Kabelrohranlage
- Demontage
- Verwahrung
- FGL - Bestand
- Schutzstreifen
- Arbeitsstreifen
- Fremdleitung unterirdisch
- Flurstücksgrenze
- Gemarkungsgrenze
- Flurgrenze

Längen

DN:	400	mm	Kreis:	Meißen	
DP:	25	bar	Gemeinde:	Strehla	
Schutzstreifen:	6	m	Gemarkung:	Forberge	
Trassierung:	PLE GmbH Berlin		Originalmaßstab des Katasterplanes:	ALK (11/2017)	
			Bauplanvermessung:	PuS (02/2018)	
			Bauplanerstellung:	PuS (03/2018)	

Bemerkungen : Für die in den Planunterlagen dargestellten Fremdanlagen und Katastersituation übernimmt ONTRAS auf Vollständigkeit und Lagegenauigkeit keine Gewähr.

PEUKERT & SCHWARZ
Ingenieurbüro für Vermessung und Markscheidewesen
06308 Benndorf - 034772 / 606-0

PLE
Pipeline Engineering GmbH
Gürtelstraße 29a/30, 10247 Berlin

Im Auftrag der ontras Gastransport GmbH

FGL Nr.: 012

Neuverlegung der Ferngasleitung FGL 012
DN 500, DN 400 einschl. Nebenanlagen

Bauplan / Grundriss

Maßstab 1 : 1000

Freigabe des Planes durch AG :

Leipzig, 30.01.2019 gez. Lindner gez. Gehrt
Ort, Datum, Unterschrift Lindner Gehrt

Blatt Nr.: GB 120

Anschluß-Bl. GB 121

Antragsunterlagen zur Planfeststellung
Unterlage 3.1

Bemerkung:
Parallel zur geplanten Gasleitung wird eine LWL-Kabelanlage verlegt

Lagesondierungen vor Tiefbau erforderlich !

Projekt-Nummer ONTRAS:
ON 16026
PLE-Komm-Nummer:
2.1.17.009

Signaturen nach der Werknorm VN 131-001

Anschluß-Bl. GB 120

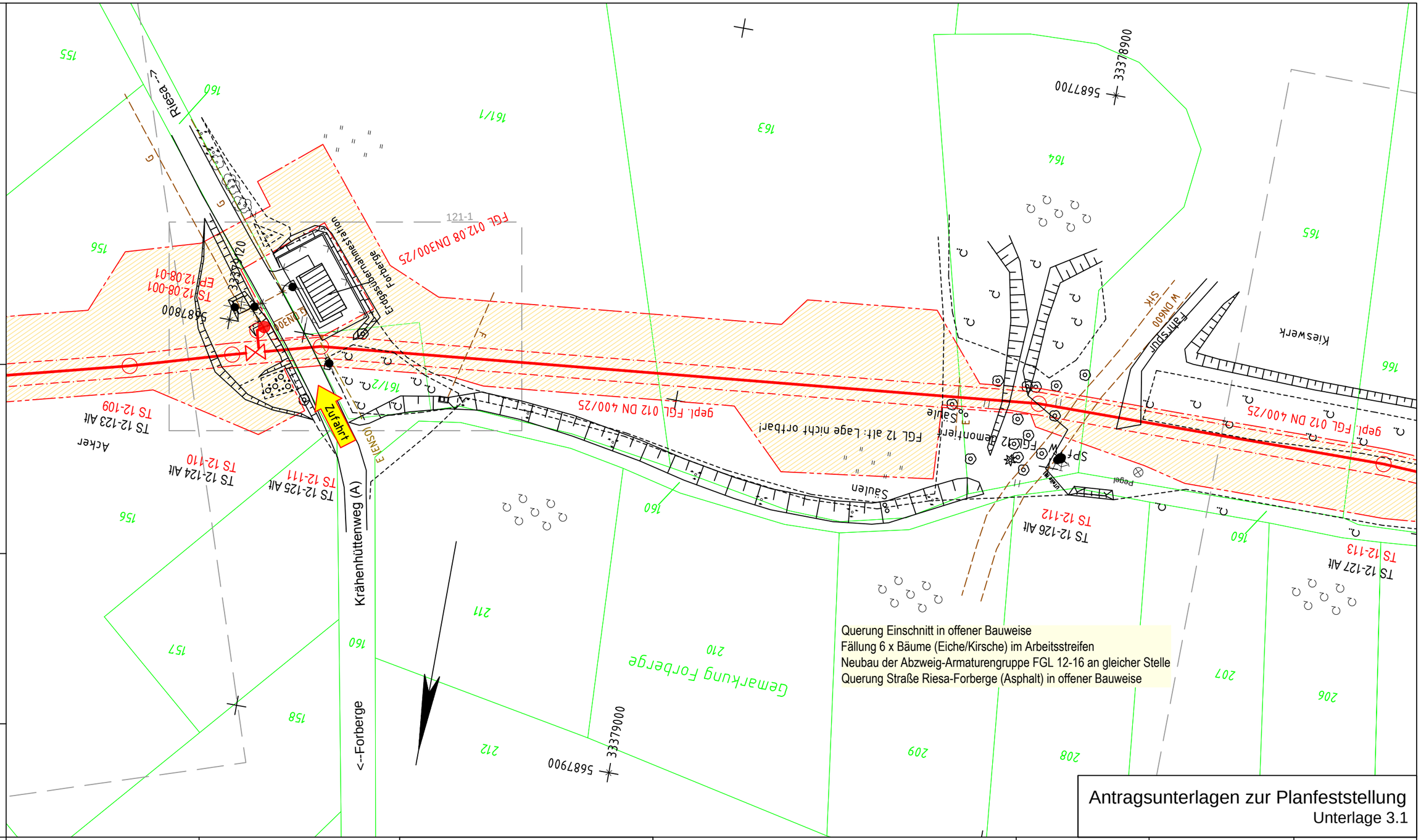

Antragsunterlagen zur Planfeststellung
Unterlage 3.1

Plan-Berichtigung

Datum	Bearbeiter	Grundlage

Lagebezug ETRS89_UTM33
Höhenbezug DHHN92

PLE

Komm-Nr: 2.1.17.009

2018	Datum	Name
Erst.	09.11.	Tietze
Gepr.	09.11.	Schubert
Freig.	09.11.	Radig

Rev.	Datum	Name
07		
06		
05		
04		
03		
02		
01		

- gepl. Rohrauswechslung/Umverlegung
- gepl. Kabelrohranlage
- Demontage
- Verwahrung
- FGL - Bestand
- Schutzstreifen
- Arbeitsstreifen
- Fremdleitung unterirdisch
- Flurstücksgrenze
- Gemarkungsgrenze
- Flurgrenze

Längen

DN:	400	mm	Kreis:	Meißen	
DP:	25	bar	Gemeinde:	Strehla	
Schutzstreifen:	6	m	Gemarkung:	Forberge	
Trassierung:	PLE GmbH Berlin		Originalmaßstab des Katasterplanes:	ALK (11/2017)	
			Bauplanvermessung:	PuS (02/2018)	
			Bauplanerstellung:	PuS (03/2018)	

Bemerkungen : Für die in den Planunterlagen dargestellten Fremdanlagen und Katastersituation übernimmt ONTRAS auf Vollständigkeit und Lagegenauigkeit keine Gewähr.

PEUKERT & SCHWARZ
Ingenieurbüro für Vermessung und Markscheidewesen
06308 Benndorf · 034772 / 606-0

PLE
Pipeline Engineering GmbH
Gürtelstraße 29a/30, 10247 Berlin

Im Auftrag der ontras Gastransport GmbH

FGL Nr.: 012

Neuverlegung der Ferngasleitung FGL 012
DN 500, DN 400 einschl. Nebenanlagen

Bauplan / Grundriss
Maßstab 1 : 1000

Freigabe des Planes durch AG :

Leipzig, 30.01.2019 gez. Lindner gez. Gehrt
Ort, Datum, Unterschrift Lindner Gehrt

Blatt Nr.: GB 121

Anschluß-Bl. GB 122

Bemerkung:
Parallel zur geplanten Gasleitung wird eine LWL-Kabelanlage verlegt
Lagesondierungen vor Tiefbau erforderlich !

Projekt-Nummer ONTRAS:
ON 16026
PLE-Komm-Nummer:
2.1.17.009

Signaturen nach der Werknorm VN 131-001

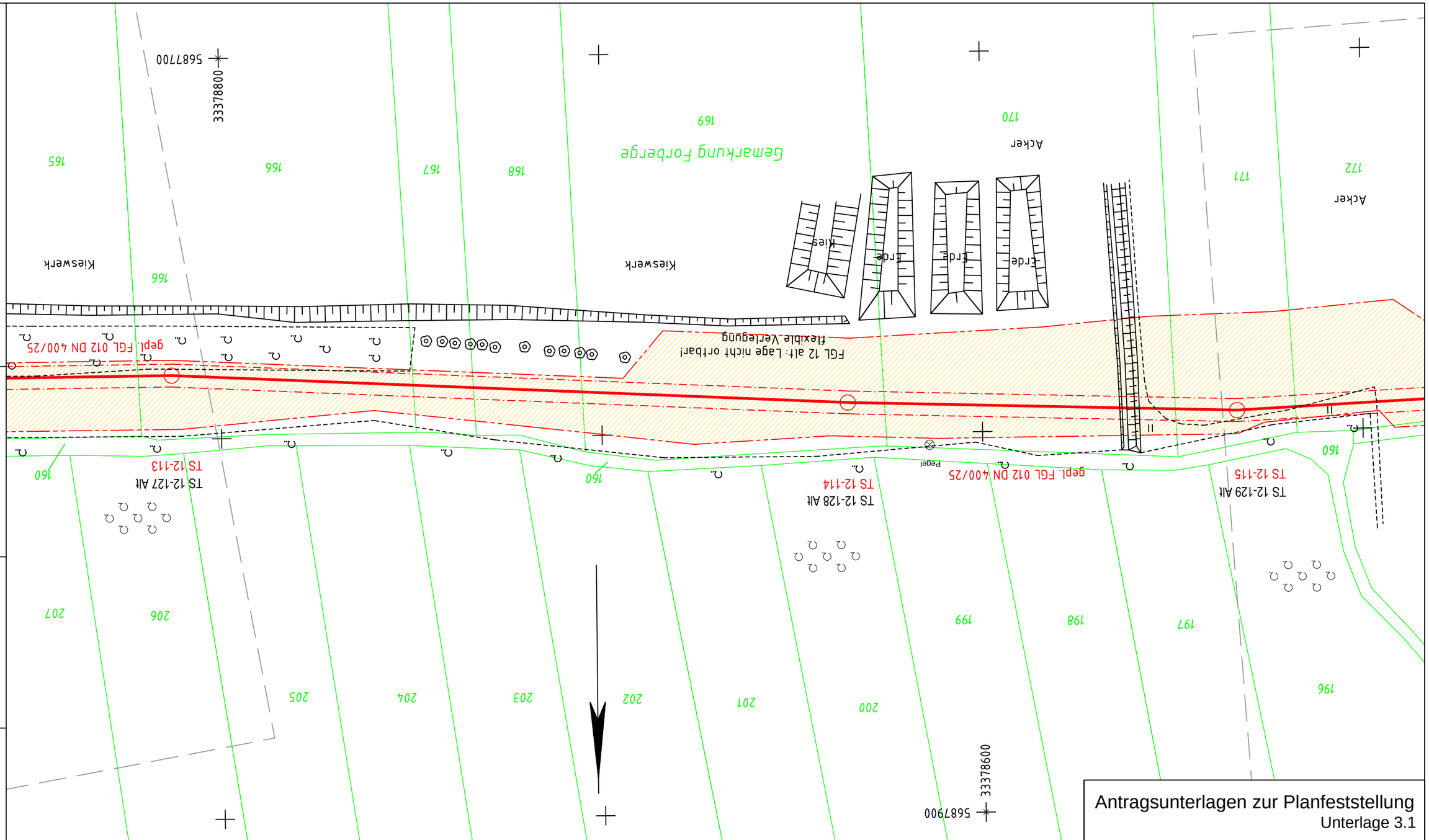

Antragsunterlagen zur Planfeststellung
Unterlage 3.1

Anschluß-Bl. GB121

Plan-Berichtigung

Datum	Bearbeiter	Grundlage

Lagebezug ETRS89_UTM33
Höhenbezug DHHN92

PLE

Komm-Nr: 2.1.17.009

2018	Datum	Name
Erst.	09.11.	Tietze
Gepr.	09.11.	Schubert
Freig.	09.11.	Radig

Rev.	Datum	Name
07		
06		
05		
04		
03		
02		
01		

- gepl. Rohrauswechslung/Umverlegung
- gepl. Kabelrohranlage
- Demontage
- Verwahrung
- FGL - Bestand
- Schutzstreifen
- Arbeitsstreifen
- Fremdleitung unterirdisch
- Flurstücksgrenze
- Gemarkungsgrenze
- Flurgrenze

Längen

DN:	400	mm	Kreis:	Meißen	
DP:	25	bar	Gemeinde:	Strehla	
Schutzstreifen:	6	m	Gemarkung:	Forberge	
Trassierung:	PLE GmbH Berlin		Originalmaßstab des Katasterplanes:	ALK (11/2017)	
			Bauplanvermessung:	PuS (02/2018)	
			Bauplanerstellung:	PuS (03/2018)	

Bemerkungen : Für die in den Planunterlagen dargestellten Fremdanlagen und Katastersituation übernimmt ONTRAS auf Vollständigkeit und Lagegenauigkeit keine Gewähr.

PEUKERT & SCHWARZ
Ingenieurbüro für Vermessung und Markscheidewesen
06308 Benndorf - 034772 / 606-0

PLE
Pipeline Engineering GmbH
Gürtelstraße 29a/30, 10247 Berlin

Im Auftrag der ontras Gastransport GmbH

FGL Nr.: 012

Neuverlegung der Ferngasleitung FGL 012
DN 500, DN 400 einschl. Nebenanlagen

Bauplan / Grundriss

Maßstab 1 : 1000

Freigabe des Planes durch AG :

Leipzig, 30.01.2019 gez. Lindner gez. Gehrt
Ort, Datum, Unterschrift Lindner Gehrt

Blatt Nr.: GB 122

Anschluß-Bl. GB123

Bemerkung:
Parallel zur geplanten Gasleitung wird eine LWL-Kabelanlage verlegt

Lagesondierungen vor Tiefbau erforderlich !

Projekt-Nummer ONTRAS:
ON 16026
PLE-Komm-Nummer:
2.1.17.009

Signaturen nach der Werknorm VN 131-001

Anschluß-Bl. GB 122

Ackerfläche

Gemarkung Forberge

Ackerfläche

Ackerfläche

Ackerfläche

Ackerfläche

171 172 173 174 175 176 177

160 195 196

TS 12-115
TS 12-129 A
TS 12-116
TS 12-130 Alt
TS 12-117
TS 12-131 Alt
TS 12-118
TS 12-132 Alt
TS 12-119
TS 12-133 Alt

gepl. FGL 012 DN 400/25

FGL 12 alt: Lage nicht ortbar!

5687700 33378300

5687900 33378400

Plan-Berichtigung

Datum	Bearbeiter	Grundlage

Lagebezug ETRS89_UTM33
Höhenbezug DHHN92

PLE

Komm-Nr: 2.1.17.009

2018	Datum	Name
Erst.	09.11.	Tietze
Gepr.	09.11.	Schubert
Freig.	09.11.	Radig

Rev.	Datum	Name
07		
06		
05		
04		
03		
02		
01		

- gepl. Rohrauswechslung/Umverlegung
- gepl. Kabelrohranlage
- Demontage
- Verwahrung
- FGL - Bestand
- Schutzstreifen
- Arbeitsstreifen
- Fremdleitung unterirdisch
- Flurstücksgrenze
- Gemarkungsgrenze
- Flurgrenze

Längen

DN:	400	mm	Kreis:	Meißen
DP:	25	bar	Gemeinde:	Strehla
Schutzstreifen:	6	m	Gemarkung:	Forberge
Trassierung:	PLE GmbH Berlin		Originalmaßstab des Katasterplanes:	ALK (11/2017)
			Bauplanvermessung:	PuS (02/2018)
			Bauplanerstellung:	PuS (03/2018)

Bemerkungen : Für die in den Planunterlagen dargestellten Fremdanlagen und Katastersituation übernimmt ONTRAS auf Vollständigkeit und Lagegenauigkeit keine Gewähr.

PEUKERT & SCHWARZ
Ingenieurbüro für Vermessung und Markscheidewesen
06308 Benndorf · 034772 / 606-0

PLE
Pipeline Engineering GmbH
Gürtelstraße 29a/30, 10247 Berlin

Im Auftrag der ontras Gastransport GmbH

Antragsunterlagen zur Planfeststellung
Unterlage 3.1

FGL Nr.: 012

Neuverlegung der Ferngasleitung FGL 012
DN 500, DN 400 einschl. Nebenanlagen

Bauplan / Grundriss
Maßstab 1 : 1000

Freigabe des Planes durch AG :

Leipzig, 30.01.2019 gez. Lindner gez. Gehrt
Ort, Datum, Unterschrift Lindner Gehrt

Blatt Nr.: GB 123

Anschluß-Bl. GB 124

Bemerkung:
Parallel zur geplanten Gasleitung wird eine LWL-Kabelanlage verlegt

Lagesondierungen vor Tiefbau erforderlich !

Projekt-Nummer ONTRAS:
ON 16026
PLE-Komm-Nummer:
2.1.17.009

Signaturen nach der Werknorm VN 131-001

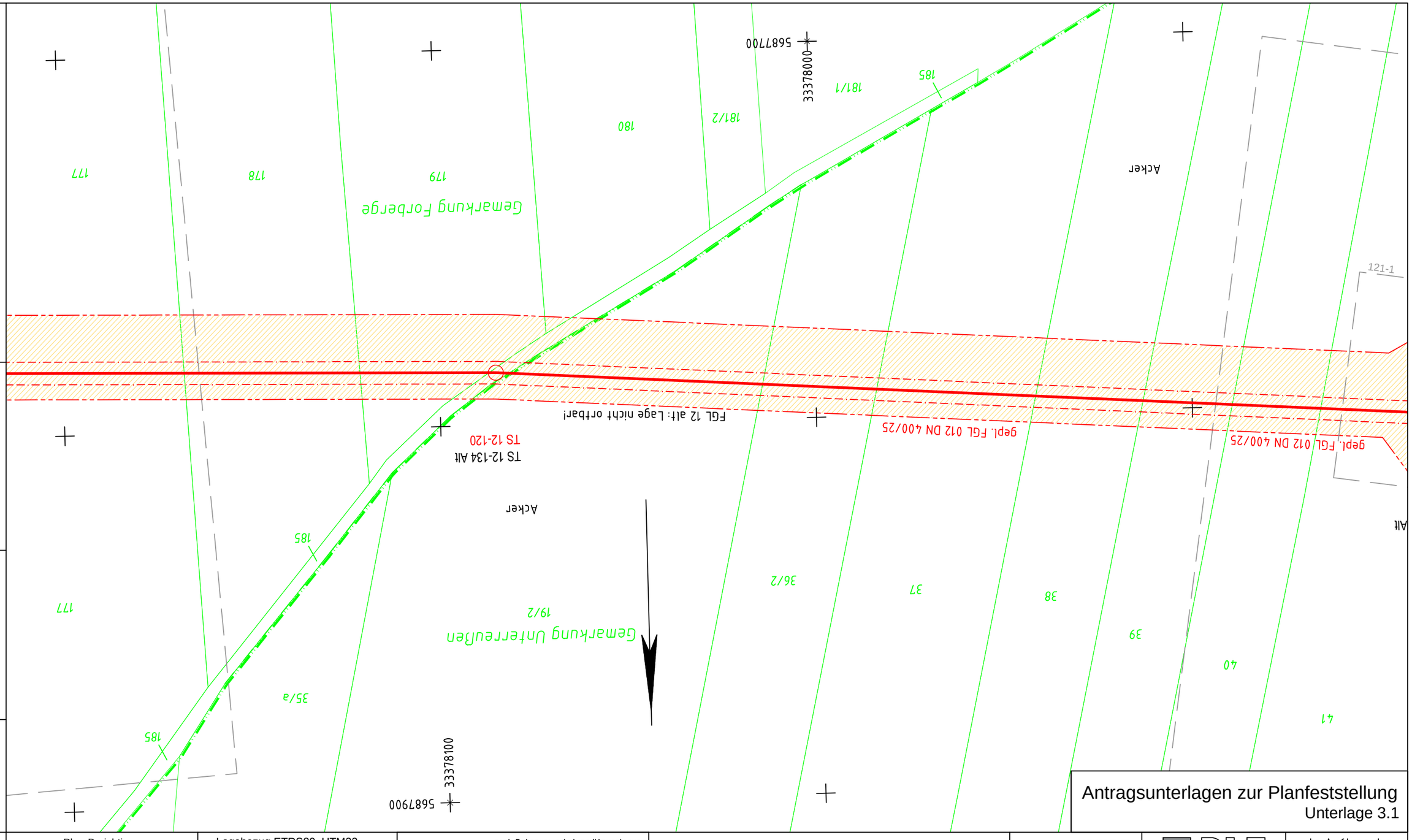

Plan-Berichtigung

Datum	Bearbeiter	Grundlage

Lagebezug ETRS89_UTM33
Höhenbezug DHHN92

PLE

Komm-Nr: 2.1.17.009

2018	Datum	Name
Erst.	09.11.	Tietze
Gepr.	09.11.	Schubert
Freig.	09.11.	Radig

Rev.	Datum	Name
07		
06		
05		
04		
03		
02		
01		

- gepl. Rohrauswechslung/Umverlegung
- gepl. Kabelrohranlage
- Demontage
- Verwahrung
- FGL - Bestand
- Schutzstreifen
- Arbeitsstreifen
- Fremdleitung unterirdisch
- Flurstücksgrenze
- Gemarkungsgrenze
- Flurgrenze

Längen

DN:	400	mm	Kreis:	Meißen	
DP:	25	bar	Gemeinde:	Strehla	
Schutzstreifen:	6	m	Gemarkung:	Forberge	
Trassierung:	PLE GmbH Berlin		Originalmaßstab des Katasterplanes:	ALK (11/2017)	
			Bauplanvermessung:	PuS (02/2018)	
			Bauplanerstellung:	PuS (03/2018)	

Bemerkungen : Für die in den Planunterlagen dargestellten Fremdanlagen und Katastersituation übernimmt ONTRAS auf Vollständigkeit und Lagegenauigkeit keine Gewähr.

PEUKERT & SCHWARZ
Ingenieurbüro für Vermessung und Markscheidewesen
06308 Bonndorf · 034772 / 606-0

PLE
Pipeline Engineering GmbH
Gürtelstraße 29a/30, 10247 Berlin

Im Auftrag der ontras Gastransport GmbH

Antragsunterlagen zur Planfeststellung
Unterlage 3.1

FGL Nr.: 012

Neuverlegung der Ferngasleitung FGL 012
DN 500, DN 400 einschl. Nebenanlagen

Bauplan / Grundriss
Maßstab 1 : 1000

Freigabe des Planes durch AG :

Leipzig, 30.01.2019 — gez. Lindner — gez. Gehrt
Ort, Datum, Unterschrift — Lindner — Gehrt

Blatt Nr.: GB 124

Anschluß-Bl. GB 123

Anschluß-Bl. GB 125

Querung Straße Riesa-Strehla (Asphalt) in offener Bauweise
in neuer Achse (ca. 5 m südlich Bestandsleitung)
Abzweig DN 400 - für späteren Anschluss Querverbindung
zur FGL 204 (nicht Bestandteil Planung FGL 012)

<-- Riesa

Straße (A)

Strehla -->

Gemarkung Unterreußen

Acker

121-1

TS 12-122

TS 12-123

Einbau Iso-Stück DN 400

DN 400

gepl. FGL 012 DN 400/25

TS 12-121

TS 12-135 Alt

TS 12-124

Zufahrt

TS 12-125

TS 12-136 Alt

TS 12-137 Alt

TS 12-126

FGL 012 DN 400/25

DN 400

Acker

33377600
5687800

33377800
5687900

Bemerkung:
Parallel zur geplanten Gasleitung wird eine LWL-Kabelanlage verlegt

Lagesondierungen vor Tiefbau erforderlich !

Projekt-Nummer ONTRAS:
ON 16026
PLE-Komm-Nummer:
2.1.17.009

Signaturen nach der Werknorm VN 131-001

Anschluß-Bl. GB 124

Plan-Berichtigung

Datum	Bearbeiter	Grundlage

Komm-Nr: 2.1.17.009

2018	Datum	Name
Erst.	09.11.	Tietze
Gepr.	09.11.	Schubert
Freig.	09.11.	Radig

Rev.	Datum	Name
07		
06		
05		
04		
03		
02		
01		

Lagebezug ETRS89_UTM33
Höhenbezug DHHN92

- gepl. Rohrauswechslung/Umverlegung
- gepl. Kabelrohranlage
- Demontage
- Verwahrung
- FGL - Bestand
- Schutzstreifen
- Arbeitsstreifen
- Fremdleitung unterirdisch
- Flurstücksgrenze
- Gemarkungsgrenze
- Flurgrenze

Längen

DN:	400	mm	Kreis:	Meißen	
DP:	25	bar	Gemeinde:	Strehla	
Schutzstreifen:	6	m	Gemarkung:	Unterreußen	
Trassierung:	PLE GmbH Berlin		Originalmaßstab des Katasterplanes:	ALK (11/2017)	
			Bauplanvermessung:	PuS (02/2018)	
			Bauplanerstellung:	PuS (03/2018)	

Bemerkungen : Für die in den Planunterlagen dargestellten Fremdanlagen und Katastersituation übernimmt ONTRAS auf Vollständigkeit und Lagegenauigkeit keine Gewähr.

PEUKERT & SCHWARZ
Ingenieurbüro für Vermessung und Markscheidewesen
06308 Benndorf · 034772 / 606-0

PLE
Pipeline Engineering GmbH
Gürtelstraße 29a/30, 10247 Berlin

Im Auftrag der ontras Gastransport GmbH

Antragsunterlagen zur Planfeststellung
Unterlage 3.1

FGL Nr.: 012

Neuverlegung der Ferngasleitung FGL 012
DN 500, DN 400 einschl. Nebenanlagen

Bauplan / Grundriss

Maßstab 1 : 1000

Freigabe des Planes durch AG :

Leipzig, 30.01.2019 gez. Lindner gez. Gehrt

Ort, Datum, Unterschrift Lindner Gehrt

Blatt Nr.: GB 125

Anschluß-Bl. GB 126

Bemerkung:
Parallel zur geplanten Gasleitung wird eine LWL-Kabelanlage verlegt

Lagesondierungen vor Tiefbau erforderlich !

Projekt-Nummer ONTRAS:
ON 16026
PLE-Komm-Nummer:
2.1.17.009

Signaturen nach der Werknorm VN 131-001

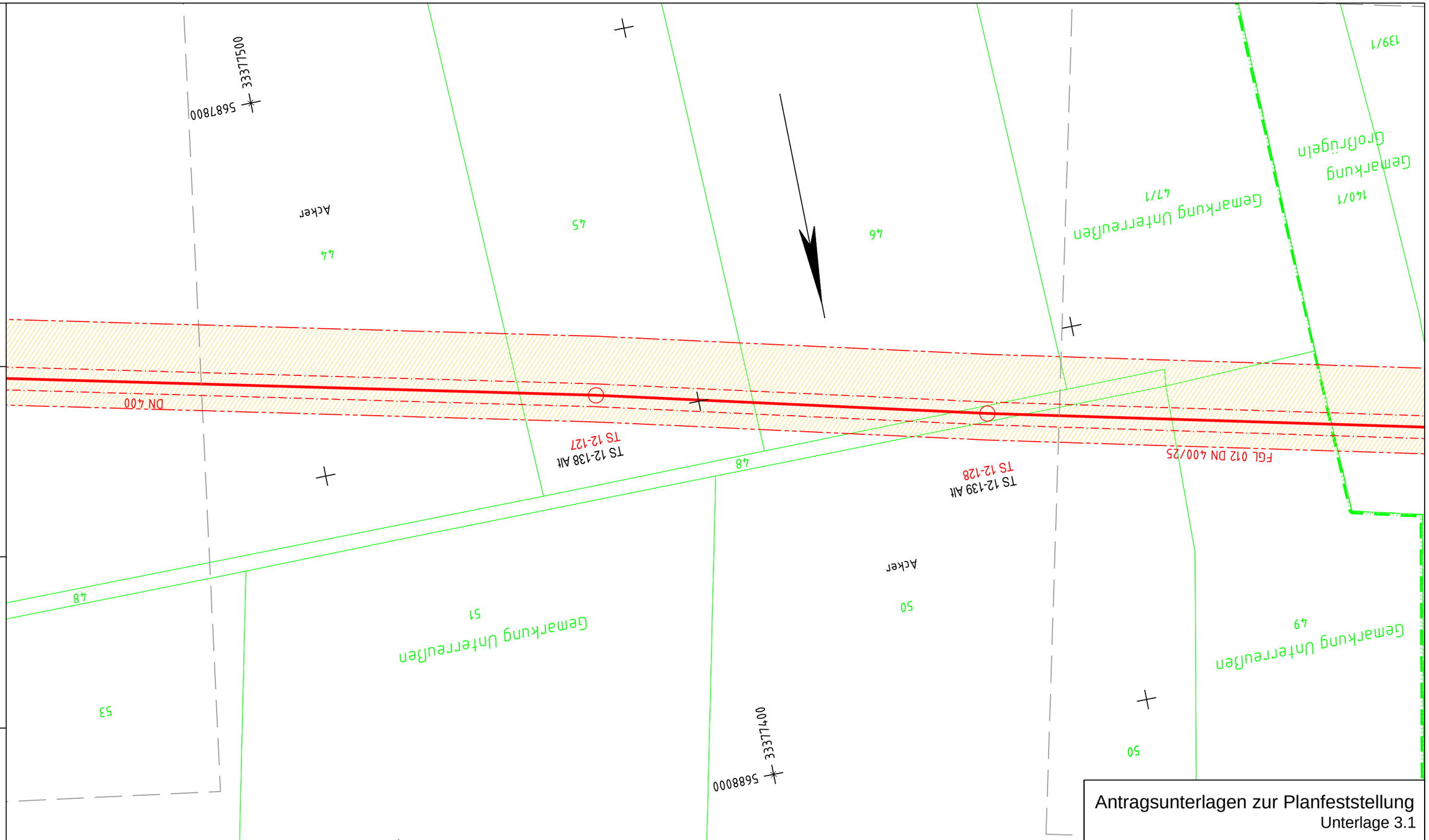

Anschluß-Bl. GB 125

Plan-Berichtigung

Datum	Bearbeiter	Grundlage

PLE

Komm-Nr: 2.1.17.009

2018	Datum	Name
Erst.	09.11.	Tietze
Gepr.	09.11.	Schubert
Freig.	09.11.	Radig

Rev.	Datum	Name
07		
06		
05		
04		
03		
02		
01		

Lagebezug ETRS89_UTM33
Höhenbezug DHHN92

copyright . . . . . .

- gepl. Rohrauswechslung/Umverlegung
- gepl. Kabelrohranlage
- Demontage
- Verwahrung
- FGL - Bestand
- Schutzstreifen
- Arbeitsstreifen
- Fremdleitung unterirdisch
- Flurstücksgrenze
- Gemarkungsgrenze
- Flurgrenze

Längen

DN:	400	mm	Kreis:	Meißen	
DP:	25	bar	Gemeinde:	Strehla	
Schutzstreifen:	6	m	Gemarkung:	Unterreußen	
Trassierung:	PLE GmbH Berlin		Originalmaßstab des Katasterplanes:	ALK (11/2017)	
			Bauplanvermessung:	PuS (02/2018)	
			Bauplanerstellung:	PuS (03/2018)	

Bemerkungen : Für die in den Planunterlagen dargestellten Fremdanlagen und Katastersituation übernimmt ONTRAS auf Vollständigkeit und Lagegenauigkeit keine Gewähr.

PEUKERT & SCHWARZ
Ingenieurbüro für Vermessung und Markscheidewesen
06308 Bernndorf - 034772 / 606-0

PLE
Pipeline Engineering GmbH
Gürtelstraße 29a/30, 10247 Berlin

Im Auftrag der ontras Gastransport GmbH

Antragsunterlagen zur Planfeststellung
Unterlage 3.1

FGL Nr.: 012

Neuverlegung der Ferngasleitung FGL 012
DN 500, DN 400 einschl. Nebenanlagen

Bauplan / Grundriss
Maßstab 1 : 1000

Freigabe des Planes durch AG :

Leipzig, 30.01.2019 gez. Lindner gez. Gehrt
Ort, Datum, Unterschrift Lindner Gehrt

Blatt Nr.: GB 126

Anschluß-Bl. GB 127

Bemerkung:
Parallel zur geplanten Gasleitung wird eine LWL-Kabelanlage verlegt

Lagesondierungen vor Tiefbau erforderlich !

Projekt-Nummer ONTRAS:
ON 16026
PLE-Komm-Nummer:
2.1.17.009

Signaturen nach der Werknorm VN 131-001

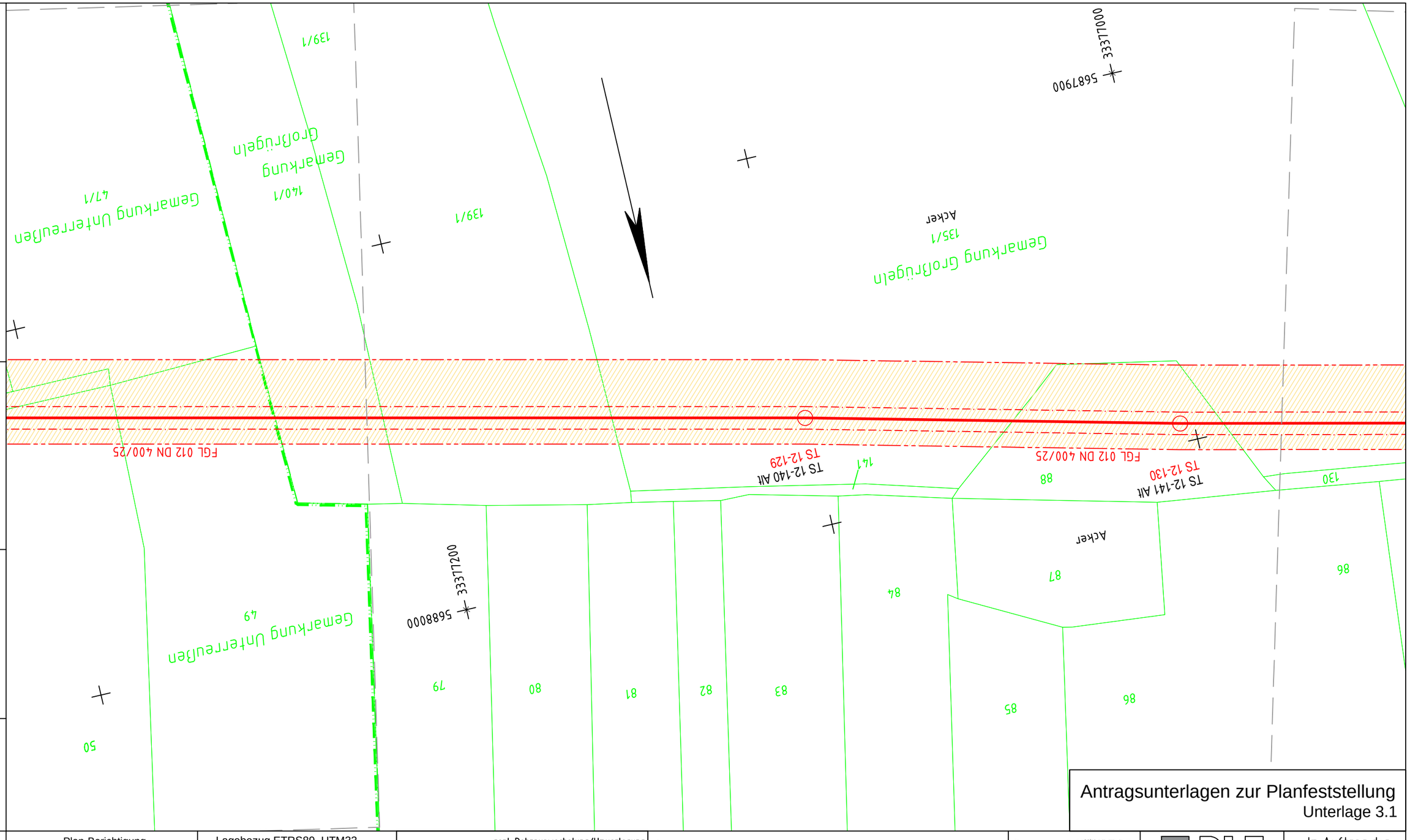

Antragsunterlagen zur Planfeststellung

Unterlage 3.1

Plan-Berichtigung

Datum	Bearbeiter	Grundlage

Lagebezug ETRS89_UTM33
Höhenbezug DHHN92

PLE

Komm-Nr: 2.1.17.009

2018	Datum	Name
Erst.	09.11.	Tietze
Gepr.	09.11.	Schubert
Freig.	09.11.	Radig

Rev.	Datum	Name
07		
06		
05		
04		
03		
02		
01		

- gepl. Rohrauswechslung/Umverlegung
- gepl. Kabelrohranlage
- Demontage
- Verwahrung
- FGL - Bestand
- Schutzstreifen
- Arbeitsstreifen
- Fremdleitung unterirdisch
- Flurstücksgrenze
- Gemarkungsgrenze
- Flurgrenze

Längen

DN:	400	mm	Kreis:	Meißen	
DP:	25	bar	Gemeinde:	Strehla	
Schutzstreifen:	6	m	Gemarkung:	Unterreußen/Großrügeln	
Trassierung:	PLE GmbH Berlin		Originalmaßstab des Katasterplanes:	ALK (11/2017)	
			Bauplanvermessung:	PuS (02/2018)	
			Bauplanerstellung:	PuS (03/2018)	

Bemerkungen : Für die in den Planunterlagen dargestellten Fremdanlagen und Katastersituation übernimmt ONTRAS auf Vollständigkeit und Lagegenauigkeit keine Gewähr.

PEUKERT & SCHWARZ
Ingenieurbüro für Vermessung und Markscheidewesen
06308 Benndorf · 034772 / 606-0

PLE
Pipeline Engineering GmbH
Gürtelstraße 29a/30, 10247 Berlin

Im Auftrag der ontras Gastransport GmbH

FGL Nr.: 012

Neuverlegung der Ferngasleitung FGL 012
DN 500, DN 400 einschl. Nebenanlagen

Bauplan / Grundriss

Maßstab 1 : 1000

Freigabe des Planes durch AG :

Leipzig, 30.01.2019 gez. Lindner gez. Gehrt

Ort, Datum, Unterschrift Lindner Gehrt

Blatt Nr.: GB 127

Anschluß-Bl. GB 126

Anschluß-Bl. GB 128

Bemerkung:
Parallel zur geplanten Gasleitung wird eine LWL-Kabelanlage verlegt

Lagesondierungen vor Tiefbau erforderlich !

Projekt-Nummer ONTRAS:
ON 16026
PLE-Komm-Nummer:
2.1.17.009

Signaturen nach der Werknorm VN 131-001

Anschluß-Bl. GB 127

Querung Straße K 8565 (Asphalt) in offener Bauweise
Fällung 2 x Bäume (Birne) im Bereich der Straße

Plan-Berichtigung

Datum	Bearbeiter	Grundlage

Lagebezug ETRS89_UTM33
Höhenbezug DHHN92

07			
06			
05			
04			
03			
02			
01			
Rev.	Datum	Name	

Komm-Nr: 2.1.17.009

2018	Datum	Name
Erst.	09.11.	Tietze
Gepr.	09.11.	Schubert
Freig.	09.11.	Radig

- gepl. Rohrauswechslung/Umverlegung
- gepl. Kabelrohranlage
- Demontage
- Verwahrung
- FGL - Bestand
- Schutzstreifen
- Arbeitsstreifen
- Fremdleitung unterirdisch
- Flurstücksgrenze
- Gemarkungsgrenze
- Flurgrenze

Längen

DN:	400	mm	Kreis:	Meißen
DP:	25	bar	Gemeinde:	Strehla
Schutzstreifen:	6	m	Gemarkung:	Großrügeln
Trassierung:	PLE GmbH Berlin		Originalmaßstab des Katasterplanes:	ALK (11/2017)
			Bauplanvermessung:	PuS (02/2018)
			Bauplanerstellung:	PuS (03/2018)

Bemerkungen : Für die in den Planunterlagen dargestellten Fremdanlagen und Katastersituation übernimmt ONTRAS auf Vollständigkeit und Lagegenauigkeit keine Gewähr.

PEUKERT & SCHWARZ
Ingenieurbüro für Vermessung und Markscheidewesen
06308 Benndorf · 034772 / 606-0

PLE
Pipeline Engineering GmbH
Gürtelstraße 29a/30, 10247 Berlin

Im Auftrag der ontras Gastransport GmbH

Antragsunterlagen zur Planfeststellung
Unterlage 3.1

FGL Nr.: 012

Neuverlegung der Ferngasleitung FGL 012
DN 500, DN 400 einschl. Nebenanlagen

Bauplan / Grundriss
Maßstab 1 : 1000

Freigabe des Planes durch AG :

Leipzig, 30.01.2019 — gez. Lindner — gez. Gehrt
Ort, Datum, Unterschrift — Lindner — Gehrt

Blatt Nr.: GB 128

Anschluß-Bl. GB 129

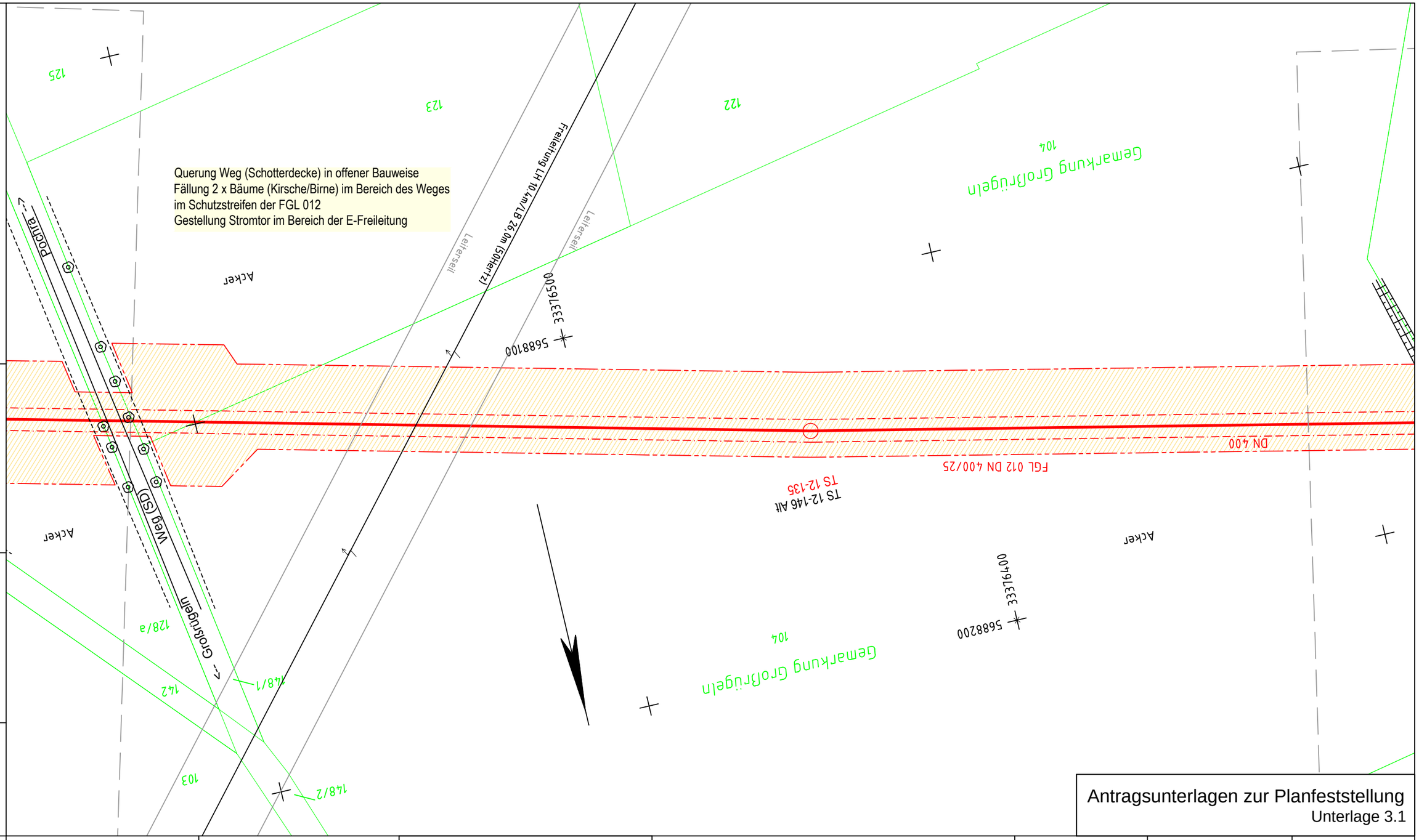

Bemerkung:
Parallel zur geplanten Gasleitung wird eine LWL-Kabelanlage verlegt

Lagesondierungen vor Tiefbau erforderlich !

Projekt-Nummer ONTRAS:
ON 16026
PLE-Komm-Nummer:
2.1.17.009

Signaturen nach der Werknorm VN 131-001

Antragsunterlagen zur Planfeststellung
Unterlage 3.1

Plan-Berichtigung

Datum	Bearbeiter	Grundlage

Lagebezug ETRS89_UTM33
Höhenbezug DHHN92

PLE

Komm-Nr: 2.1.17.009

2018	Datum	Name
Erst.	09.11.	Tietze
Gepr.	09.11.	Schubert
Freig.	09.11.	Radig

Rev.	Datum	Name
07		
06		
05		
04		
03		
02		
01		

- gepl. Rohrauswechslung/Umverlegung
- gepl. Kabelrohranlage
- Demontage
- Verwahrung
- FGL - Bestand
- Schutzstreifen
- Arbeitsstreifen
- Fremdleitung unterirdisch
- Flurstücksgrenze
- Gemarkungsgrenze
- Flurgrenze

Längen

DN:	400	mm	Kreis:	Meißen
DP:	25	bar	Gemeinde:	Strehla
Schutzstreifen:	6	m	Gemarkung:	Großrügeln
Trassierung:	PLE GmbH Berlin		Originalmaßstab des Katasterplanes:	ALK (11/2017)
			Bauplanvermessung:	PuS (02/2018)
			Bauplanerstellung:	PuS (03/2018)

Bemerkungen : Für die in den Planunterlagen dargestellten Fremdanlagen und Katastersituation übernimmt ONTRAS auf Vollständigkeit und Lagegenauigkeit keine Gewähr.

PEUKERT & SCHWARZ
Ingenieurbüro für Vermessung und Markscheidewesen
06308 Benndorf · 034772 / 606-0

PLE
Pipeline Engineering GmbH
Gürtelstraße 29a/30, 10247 Berlin

Im Auftrag der ontras Gastransport GmbH

FGL Nr.: 012

Neuverlegung der Ferngasleitung FGL 012
DN 500, DN 400 einschl. Nebenanlagen

Bauplan / Grundriss
Maßstab 1 : 1000

Freigabe des Planes durch AG :

Leipzig, 30.01.2019	gez. Lindner	gez. Gehrt
Ort, Datum, Unterschrift	Lindner	Gehrt

Blatt Nr.: GB 129

Anschluß-Bl. GB 128

Anschluß-Bl. GB 130

Bemerkung:
Parallel zur geplanten Gasleitung wird eine LWL-Kabelanlage verlegt

Lagesondierungen vor Tiefbau erforderlich !

Projekt-Nummer ONTRAS:
ON 16026
PLE-Komm-Nummer:
2.1.17.009

Signaturen nach der Werknorm VN 131-001

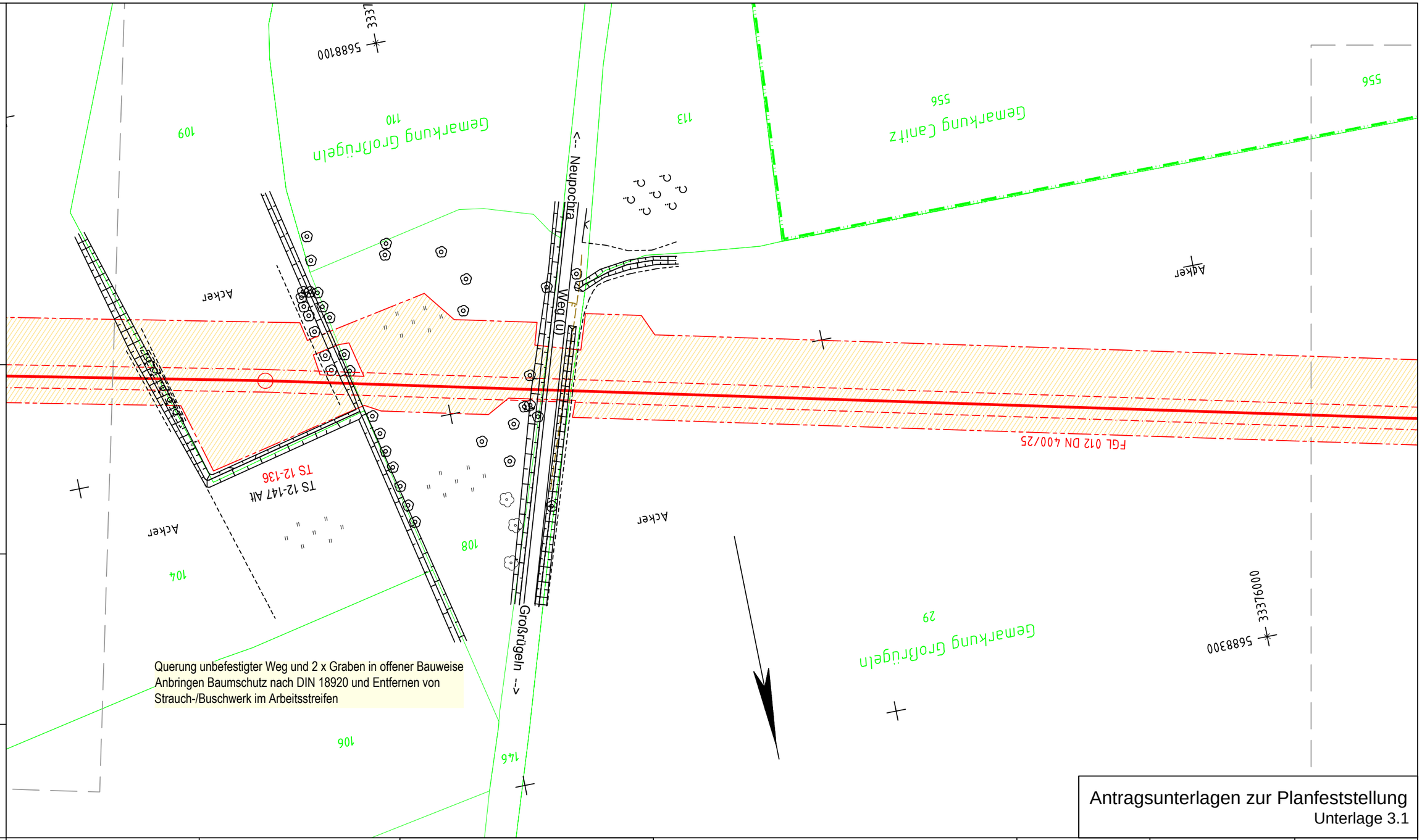

Antragsunterlagen zur Planfeststellung
Unterlage 3.1

Plan-Berichtigung

Datum	Bearbeiter	Grundlage

Lagebezug ETRS89_UTM33
Höhenbezug DHHN92

PLE

Komm-Nr: 2.1.17.009

2018	Datum	Name
Erst.	09.11.	Tietze
Gepr.	09.11.	Schubert
Freig.	09.11.	Radig

Rev.	Datum	Name
07		
06		
05		
04		
03		
02		
01		

- gepl. Rohrauswechslung/Umverlegung
- gepl. Kabelrohranlage
- Demontage
- Verwahrung
- FGL - Bestand
- Schutzstreifen
- Arbeitsstreifen
- Fremdleitung unterirdisch
- Flurstücksgrenze
- Gemarkungsgrenze
- Flurgrenze

Längen

DN:	400	mm	Kreis:	Meißen	
DP:	25	bar	Gemeinde:	Strehla	
Schutzstreifen:	6	m	Gemarkung:	Großrügeln	
Trassierung:	PLE GmbH Berlin		Originalmaßstab des Katasterplanes:	ALK (11/2017)	
			Bauplanvermessung:	PuS (02/2018)	
			Bauplanerstellung:	PuS (03/2018)	

Bemerkungen : Für die in den Planunterlagen dargestellten Fremdanlagen und Katastersituation übernimmt ONTRAS auf Vollständigkeit und Lagegenauigkeit keine Gewähr.

PEUKERT & SCHWARZ
Ingenieurbüro für Vermessung und Markscheidewesen
06308 Benndorf · 034772 / 606-0

PLE
Pipeline Engineering GmbH
Gürtelstraße 29a/30, 10247 Berlin

Im Auftrag der ontras Gastransport GmbH

FGL Nr.: 012

Neuverlegung der Ferngasleitung FGL 012
DN 500, DN 400 einschl. Nebenanlagen

Bauplan / Grundriss
Maßstab 1 : 1000

Freigabe des Planes durch AG :

Leipzig, 30.01.2019 — gez. Lindner — gez. Gehrt
Ort, Datum, Unterschrift — Lindner — Gehrt

Blatt Nr.: GB 130

Anschluß-Bl. GB 129

Anschluß-Bl. GB 131

Bemerkung:
Parallel zur geplanten Gasleitung wird eine LWL-Kabelanlage verlegt

Lagesondierungen vor Tiefbau erforderlich !

Projekt-Nummer ONTRAS:
ON 16026
PLE-Komm-Nummer:
2.1.17.009

Signaturen nach der Werknorm VN 131-001

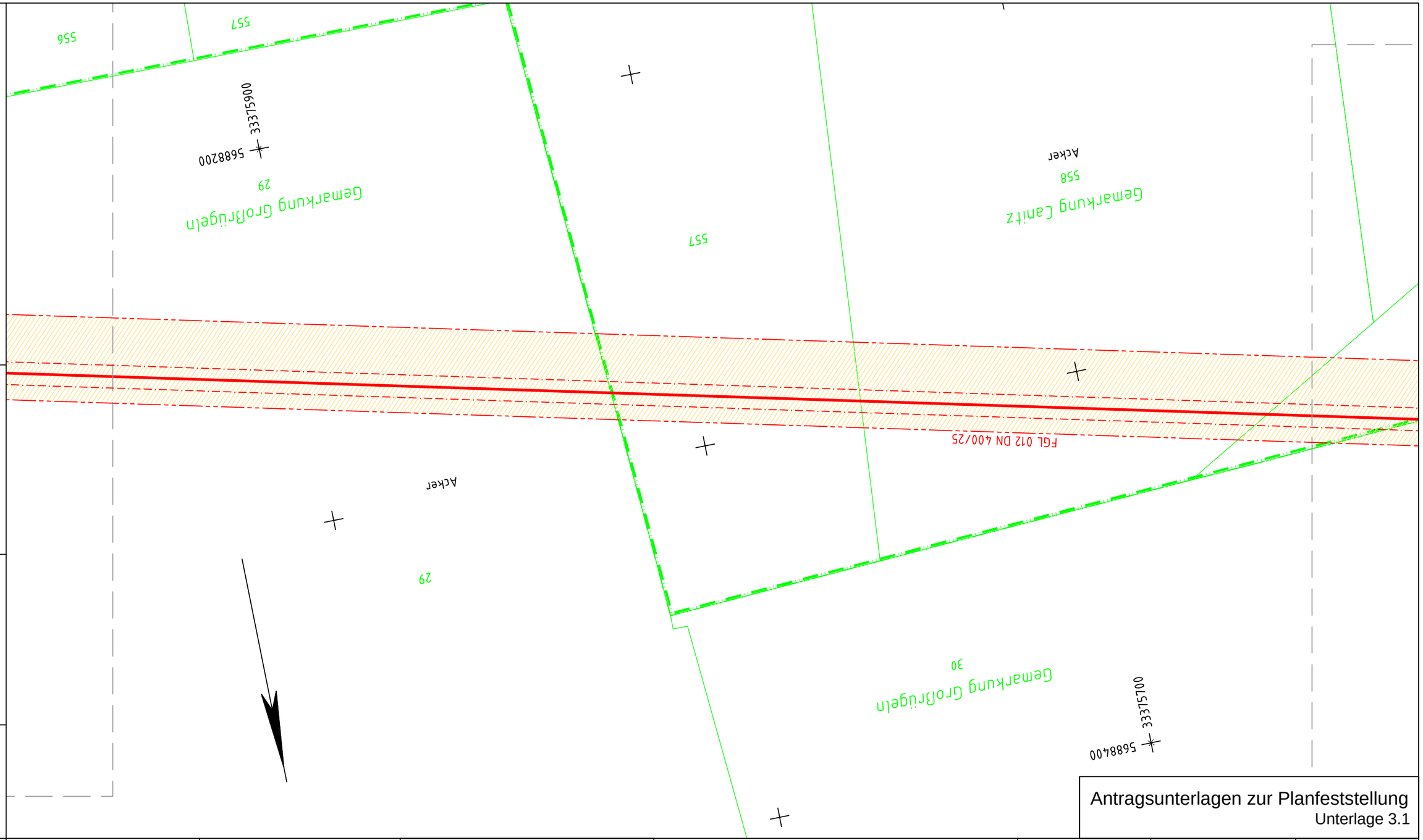

Antragsunterlagen zur Planfeststellung
Unterlage 3.1

Plan-Berichtigung

Datum	Bearbeiter	Grundlage

Lagebezug ETRS89_UTM33
Höhenbezug DHHN92

PLE

Komm-Nr: 2.1.17.009

2018	Datum	Name
Erst.	09.11.	Tietze
Gepr.	09.11.	Schubert
Freig.	09.11.	Radig

Rev.	Datum	Name
07		
06		
05		
04		
03		
02		
01		

- gepl. Rohrauswechslung/Umverlegung
- gepl. Kabelrohranlage
- Demontage
- Verwahrung
- FGL - Bestand
- Schutzstreifen
- Arbeitsstreifen
- Fremdleitung unterirdisch
- Flurstücksgrenze
- Gemarkungsgrenze
- Flurgrenze

Längen

DN:	400	mm	Kreis:	Meißen
DP:	25	bar	Gemeinde:	Strehla
Schutzstreifen:	6	m	Gemarkung:	Großrügeln/Canitz
Trassierung:	PLE GmbH Berlin		Originalmaßstab des Katasterplanes:	ALK (11/2017)
			Bauplanvermessung:	PuS (02/2018)
			Bauplanerstellung:	PuS (03/2018)

Bemerkungen : Für die in den Planunterlagen dargestellten Fremdanlagen und Katastersituation übernimmt ONTRAS auf Vollständigkeit und Lagegenauigkeit keine Gewähr.

PEUKERT & SCHWARZ
Ingenieurbüro für Vermessung und Markscheidewesen
06308 Benndorf · 034772 / 606-0

PLE
Pipeline Engineering GmbH
Gürtelstraße 29a/30, 10247 Berlin

Im Auftrag der
ontras Gastransport GmbH

FGL Nr.: 012

Neuverlegung der Ferngasleitung FGL 012
DN 500, DN 400 einschl. Nebenanlagen

Bauplan / Grundriss

Maßstab 1 : 1000

Freigabe des Planes durch AG :

Leipzig, 30.01.2019 gez. Lindner gez. Gehrt
Ort, Datum, Unterschrift Lindner Gehrt

Blatt Nr.: GB 131

Anschluß-Bl. GB 130

Anschluß-Bl. GB 132

Bemerkung:
Parallel zur geplanten Gasleitung wird eine LWL-Kabelanlage verlegt

Lagesondierungen vor Tiefbau erforderlich !

Projekt-Nummer ONTRAS:
ON 16026
PLE-Komm-Nummer:
2.1.17.009

Signaturen nach der Werknorm VN 131-001

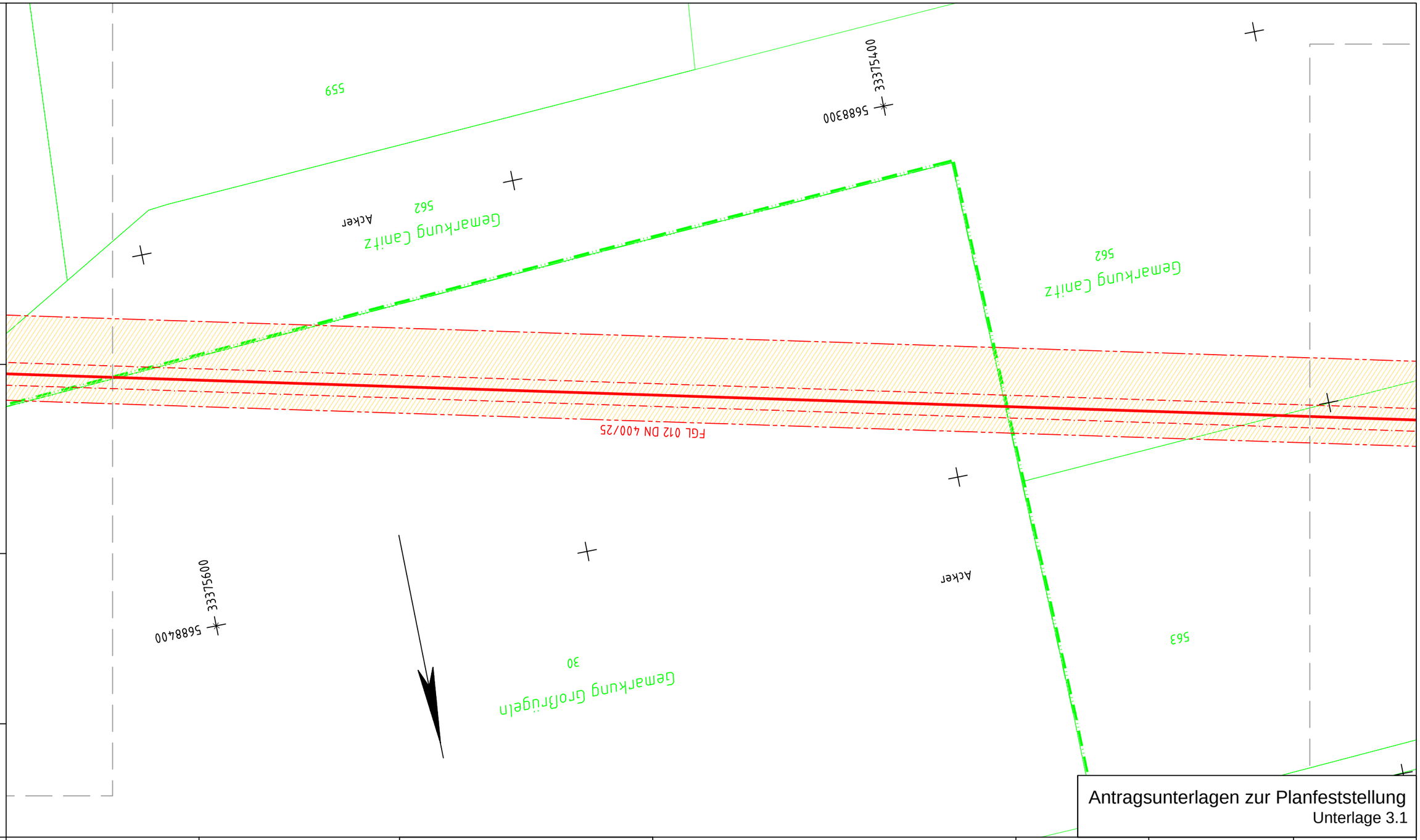

Antragsunterlagen zur Planfeststellung
Unterlage 3.1

Anschluß-Bl. GB 131

Plan-Berichtigung

Datum	Bearbeiter	Grundlage

PLE

Komm-Nr: 2.1.17.009

2018	Datum	Name
Erst.	09.11.	Tietze
Gepr.	09.11.	Schubert
Freig.	09.11.	Radig

Rev.	Datum	Name
07		
06		
05		
04		
03		
02		
01		

Lagebezug ETRS89_UTM33
Höhenbezug DHHN92

- gepl. Rohrauswechslung/Umverlegung
- gepl. Kabelrohranlage
- Demontage
- Verwahrung
- FGL - Bestand
- Schutzstreifen
- Arbeitsstreifen
- Fremdleitung unterirdisch
- Flurstücksgrenze
- Gemarkungsgrenze
- Flurgrenze

Längen

DN:	400	mm	Kreis:	Meißen	
DP:	25	bar	Gemeinde:	Strehla	
Schutzstreifen:	6	m	Gemarkung:	Canitz/Großrügeln	
Trassierung:	PLE GmbH Berlin		Originalmaßstab des Katasterplanes:	ALK (11/2017)	
			Bauplanvermessung:	PuS (02/2018)	
			Bauplanerstellung:	PuS (03/2018)	

Bemerkungen : Für die in den Planunterlagen dargestellten Fremdanlagen und Katastersituation übernimmt ONTRAS auf Vollständigkeit und Lagegenauigkeit keine Gewähr.

PEUKERT & SCHWARZ
Ingenieurbüro für Vermessung und Markscheidewesen
06308 Benndorf - 034772 / 606-0

PLE
Pipeline Engineering GmbH
Gürtelstraße 29a/30, 10247 Berlin

Im Auftrag der ontras Gastransport GmbH

FGL Nr.: 012

Neuverlegung der Ferngasleitung FGL 012
DN 500, DN 400 einschl. Nebenanlagen

Bauplan / Grundriss
Maßstab 1 : 1000

Freigabe des Planes durch AG :

Leipzig, 30.01.2019 gez. Lindner gez. Gehrt
Ort, Datum, Unterschrift Lindner Gehrt

Blatt Nr.: GB 132

Anschluß-Bl. GB 133

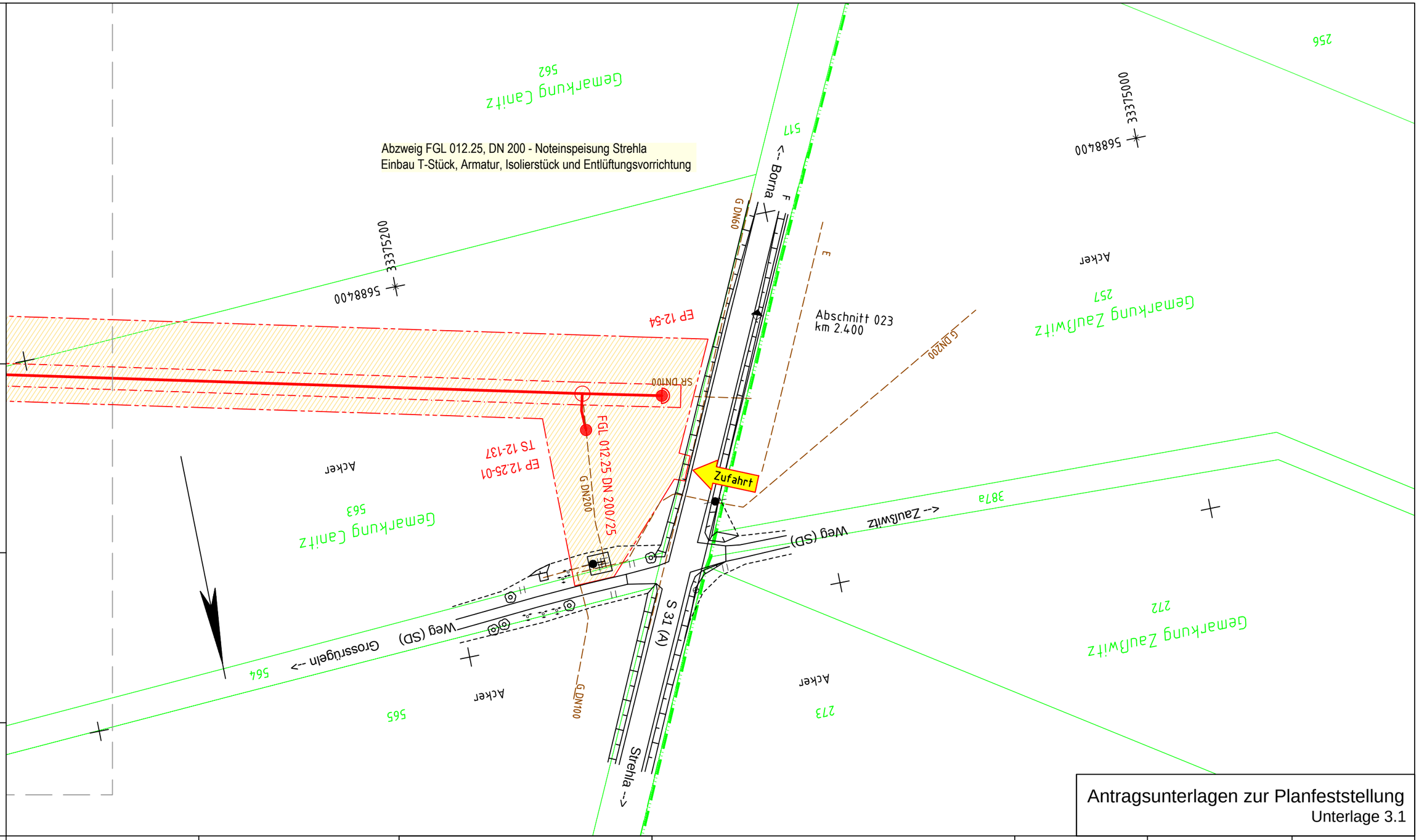

Bemerkung:
Parallel zur geplanten Gasleitung wird eine LWL-Kabelanlage verlegt

Lagesondierungen vor Tiefbau erforderlich !

Projekt-Nummer ONTRAS:
ON 16026
PLE-Komm-Nummer:
2.1.17.009

Signaturen nach der Werknorm VN 131-001

Antragsunterlagen zur Planfeststellung
Unterlage 3.1

Plan-Berichtigung

Datum	Bearbeiter	Grundlage

Lagebezug ETRS89_UTM33
Höhenbezug DHHN92

PLE

Komm-Nr: 2.1.17.009

2018	Datum	Name
Erst.	09.11.	Tietze
Gepr.	09.11.	Schubert
Freig.	09.11.	Radig

Rev.	Datum	Name
07		
06		
05		
04		
03		
02		
01		

- gepl. Rohrauswechslung/Umverlegung
- gepl. Kabelrohranlage
- Demontage
- Verwahrung
- FGL - Bestand
- Schutzstreifen
- Arbeitsstreifen
- Fremdleitung unterirdisch
- Flurstücksgrenze
- Gemarkungsgrenze
- Flurgrenze

Längen

DN:	400	mm	Kreis:	Meißen
DP:	25	bar	Gemeinde:	Strehla
Schutzstreifen:	6	m	Gemarkung:	Canitz
Trassierung:	PLE GmbH Berlin		Originalmaßstab des Katasterplanes:	ALK (11/2017)
			Bauplanvermessung:	PuS (02/2018)
			Bauplanerstellung:	PuS (03/2018)

Bemerkungen : Für die in den Planunterlagen dargestellten Fremdanlagen und Katastersituation übernimmt ONTRAS auf Vollständigkeit und Lagegenauigkeit keine Gewähr.

PEUKERT & SCHWARZ
Ingenieurbüro für Vermessung und Markscheidewesen
06308 Benndorf · 034772 / 606-0

PLE
Pipeline Engineering GmbH
Gürtelstraße 29a/30, 10247 Berlin

Im Auftrag der ontras Gastransport GmbH

FGL Nr.: 012

Neuverlegung der Ferngasleitung FGL 012
DN 500, DN 400 einschl. Nebenanlagen

Bauplan / Grundriss
Maßstab 1 : 1000

Freigabe des Planes durch AG :

Leipzig, 30.01.2019	gez. Lindner	gez. Gehrt
Ort, Datum, Unterschrift	Lindner	Gehrt

Blatt Nr.: GB 133

Anschluß-Bl. GB 132

Anschluß-Bl. GB -