

Grundplan hergestellt:			GEO-METRIK-Ing. GmbH Dresden		Ergänzungen	
Anlage			Grundplan		Datum	Name
Blatt-Nr.			Kreis: Nordsachsen			
Reg.-Nr.		5713201007	Gemarkung: Borna, Schönnewitz			
Lagesystem		ETRS 89	Straße: S 31 Ausbau in Borna / Schönnewitz			
Höhensystem		DHHN 92	Station:			
bearbeitet		Habel	01/2014	von: NK 4645 009	Station 0+240	Firmenadresse GEO-METRIK-IG mbH Dresden Heinrich-Zille-Straße 8 01471 Radeburg Tel. 035208-80901
gezeichnet		Streller	01/2014	bis: NK 4645 206	Station 0+000	
geprüft:		Gampe	28.01.2014			

LANDKREIS NORDSACHSEN
GEMEINDE LIEBSCHÜTZBERG
Gemarkung Schönnewitz

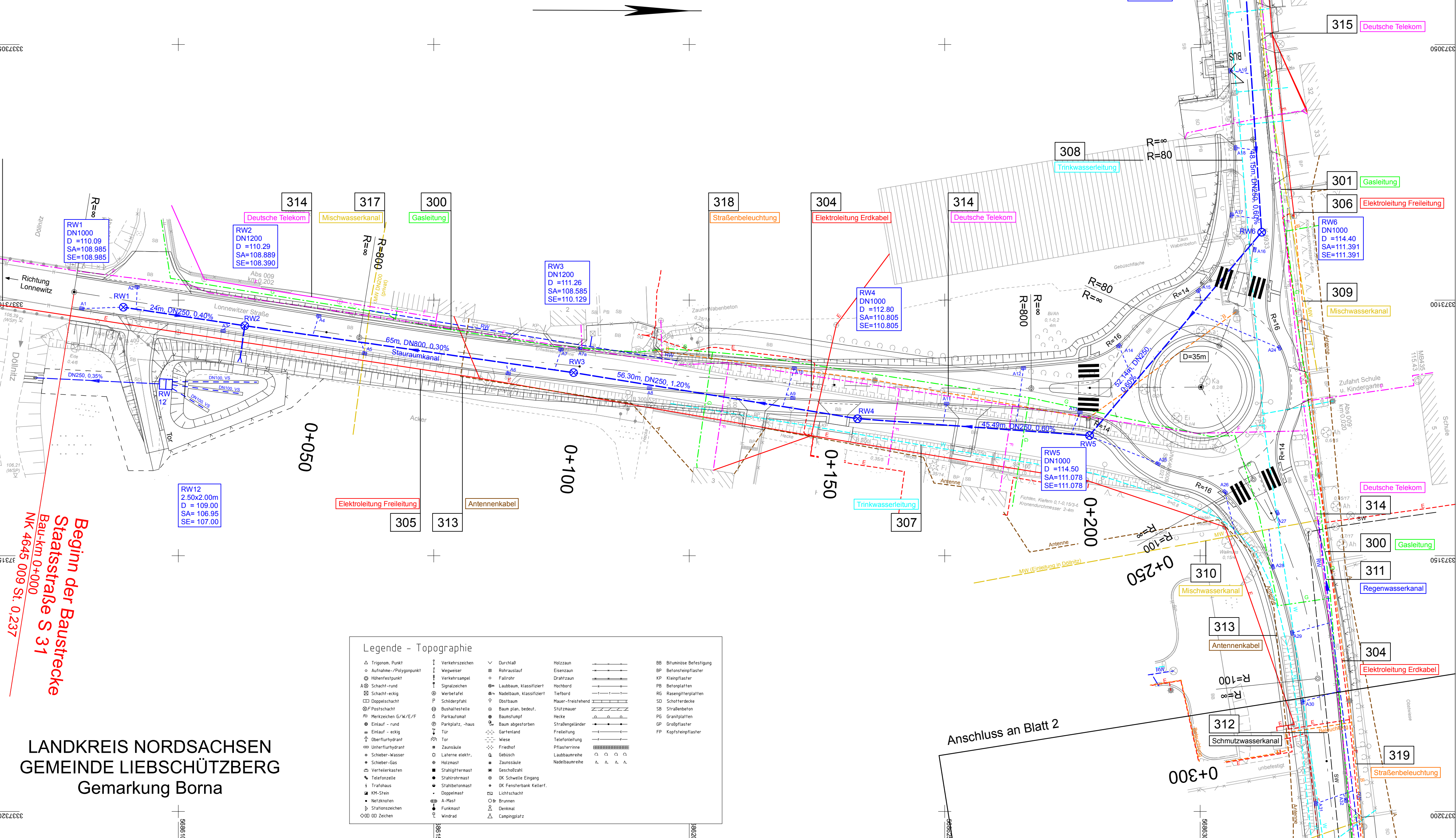

Legende - Topographie			
△ Trigon. Punkt	↑ Verkehrszeichen	▽ Durchfall	BB Bituminöse Befestigung
○ Aufnahme-/Polypunkt	↑ Wegweiser	BB Rohrauslauf	BP Betonsteinfestigung
□ Höhenfestpunkt	↑ Verkehrsampel	○ Fallrohr	KP Kleinfestigkeit
⊗ Schacht-rund	⊗ Signalzeichen	⊗ Laubbaum, klassifiziert	PB Belagplatten
⊗ Schacht-eckig	⊗ Verkehrszeichen	⊗ Nadelbaum, klassifiziert	RG Rasengitterplatten
⊗ Doppelsteinschacht	⊗ Verkehrshaus	⊗ P. Schilderplatz	SD Schalldecke
⊗ F. Postfach	⊗ Bushaltestelle	⊗ Baum plan, bed. /	SB Straßenbeton
⊗ Merkzeichen G/K/E/F	⊗ Parkhaus	⊗ Baumstumpf	PG Granitplatten
⊗ Einlauf - rund	⊗ Parkplatz, -haus	⊗ Baum abgestorben	GP Großpflaster
⊗ Einlauf - eckig	⊗ Turm	⊗ Gartenland	FP Kopfsteinpflaster
⊗ Oberflurhydrant	⊗ Tor	⊗ Wiese	
⊗ Unterflurhydrant	⊗ Zaunreihe	⊗ Friedhof	
⊗ Schieber-Wasser	⊗ Laternen elektr.	⊗ Gebüsch	
⊗ Schieber-Gas	⊗ Holzmast	⊗ Zaunreihe	
⊗ Verteilerkasten	⊗ Stahlgittermast	⊗ Geschütz	
⊗ Telefonzelle	⊗ Stahlschleppmast	⊗ OK Schwellen Eingang	
⊗ Trafostation	⊗ Stahlbetonmast	⊗ OK Fensterbank Kellerf.	
⊗ Kfz-Sten	⊗ Doppelmast	⊗ Lichtschacht	
⊗ Netzknoten	⊗ A-Mast	⊗ Brunnen	
⊗ Stationszeichen	⊗ Funkmast	⊗ Denkmal	
⊗ 00 Zeichen	⊗ Windrad	⊗ Campingplatz	

Planung		Zeichenerklärung	
Bankett mit Zufahrt Gehweg mit Zufahrt Bordrinne Fahrbahn mit Achse und Fahrstreifenaufteilung		Gradientenhochpunkt/-tiefpunkt Querneigung Neuerichtung Einfriedung Stützwand Schotterbefestigung Großpflasterbefestigung	
Bankett Dammboschung Mulde mit Fließrichtung		Sonstiges	
Entwässerungsgraben mit Fließrichtung		Rückbaufläche Gehölzrodung Rückbau Einfriedung Baumfällung	
Straßennebenflächen Fahrbahnteiler / Insel/ Parken Anpassungsbereich		Entwässerung	
Versorgungseinrichtungen		Regelungsverzeichnis	
vorhanden		Nr. im Regelungsverzeichnis	
Trinkwasserleitung Gasleitung E-Freileitung E-Leitung Beleuchtungskabel Antennenkabel Fernmeldefreileitung Fernmeldeleitung Schmutzwasserleitung Mischwasserleitung		Regenwasserleitung mit Angabe von Fließrichtung Straßenablauf mit Anschlussleitung Prüfschacht Rohrdurchlass mit Böschungstück	

INGENIEUR- GESELLSCHAFT MBH		KEMPA	
NIEDERLASSUNG HALLE		Datum	
Wolfensteinstraße 23 06114 Halle (Saale)		12/2018	
Telefon 0345 / 52558-0 Telefax 0345 / 52558-20		Zeichen	
		bearbeitet	
		12/2018	
		gezeichnet	
		12/2018	
		geprüft:	
		12/2018	
		Kaulbars	

Landesamt für Straßenbau und Verkehr		Bearbeitet:	
Niederlassung Leipzig Maximilianallee 3 04129 Leipzig		12/18	
Tel.: 0341/2422-0 Fax: 0341/9124379 E-Mail: Poststelle.NL-Leipzig@ lasuv.sachsen.de		Geprüft:	
		12/18	
		Projekt-Nr.:	

Nr.		Art der Änderung		Datum		Zeichen	

FESTSTELLUNGSENTWURF

LANDESAMT FÜR STRASSENBAU UND VERKEHR		Freistaat SACHSEN		Unterlage / Blatt-Nr.: 16.1/ 1	
S 31 / Strehla (B 182) bis Polkenberg (S 36) NK 4645 009 St. 0,237 bis NK 4645 105 St. 1,307				Leitungsplan	
PROJIS - Nr.:				Maßstab: 1 : 500	

Ausbau in Borna / Schönnewitz Bau-km 0+000 bis 0+287		aufgestellt: Landesamt für Straßenbau und Verkehr, NL Leipzig	
Leipzig, den 21.12.2018		Markus Heier Niederlassungsleiter	