

**Zeichenerklärung**

**Versorgungseinrichtungen**

vorhanden	geplant	
W	W	Trinkwasserleitung – Wasserversorgung Riesa/Großenhain GmbH
G	G	Gasleitung – ENSO Netz GmbH
E	E	E-Freileitung – ENSO Netz GmbH
E	E	E-Leitung – ENSO Netz GmbH
F	F	Fernmeldeleitung – Deutsche Telekom
F	F	Fernmeldefreileitung – Deutsche Telekom
ENSO	ENSO	Fernmeldeleitung – ENSO Netz GmbH
SW	SW	Schmutzwasserleitung – AZV Gemeinschaftskläranlage Großenhain
SB	SB	Leitung Straßenbeleuchtung – Stadt Großenhain

**Sonstiges**

✂	Baumfällung	—	Flurstücksgrenze
12	Nr. im Regelungsverzeichnis		

**Entwässerung**

vorhanden	geplant	
DN 300	50,0 m 1,5% DN 300	Regenwasserleitung DN 300 mit Angabe von Fließrichtung, Länge und Gefälle
⊗	⊗	Straßenablauf mit Anschlussleitung
⊗	⊗	Prüfschacht
⊗	⊗	Ablaufschacht
⊗	⊗	Rohrdurchlass mit Böschungstück



<p><b>Ingenieurbüro für Verkehrsanlagen GmbH</b> Niederlassung Sachsen, Büro Leipzig Ludwig-Erhard-Straße 55a, 04103 Leipzig</p>	Bearbeitet: 01/2021 Dipl.-Ing. Alexander Zobel
	Gezeichnet: 01/2021 Karola Heimer
	Geprüft: 01/2021 Dr.-Ing. Ulrich Engelke
	Projekt-Nr.: 2 5925 203

<p><b>Landesamt für Straßenbau und Verkehr</b> Niederlassung Meißen Heinrich-Heine-Straße 23 c 01662 Meißen</p>	Bearbeitet: 29.03.2021 Dipl.-Ing. Thomas Stein Sachverständigen-Planung
	Geprüft: 02.05.21 Dipl.-Ing. Sybille Krause Referatsleiterin Planung
	30.04.21 FoS, AL Planung, Straßenbau
	Tel: 03521 / 7189-0 Fax: 03521 / 7189-1999 E-Mail: Poststelle.NL-Meißen@lasuv.sachsen.de

Nr.	Art der Änderung	Datum	Zeichen

**Feststellungsentwurf**

<p>LANDESAMT FÜR STRASSENBAU UND VERKEHR</p> <p>Freistaat SACHSEN</p>	<p>Unterlage 16.1 / Blatt-Nr.: 1 <b>Leistungsplan</b> Bau-km 0+640 bis 0+890 Maßstab: 1:1000</p>
<p>S 81 / Zschauitz - Lenz / NK 4747 057, Stab. 2.449 bis NK 4747 057, Stab. 0.382 MaVIS-Nr.: M 0000 5331</p>	

**S 81**  
Anbau eines Radweges  
zwischen Zschauitz und Lenz

aufgestellt:  
Landesamt für Straßenbau und Verkehr,  
Niederlassung Meißen

03. MAI 2021  
Meißen, .....

*Wohmann*  
Holger Wohmann  
Niederlassungsleiter

Lagebezug: ETRS 89  
Höhenbezug: NHN 92



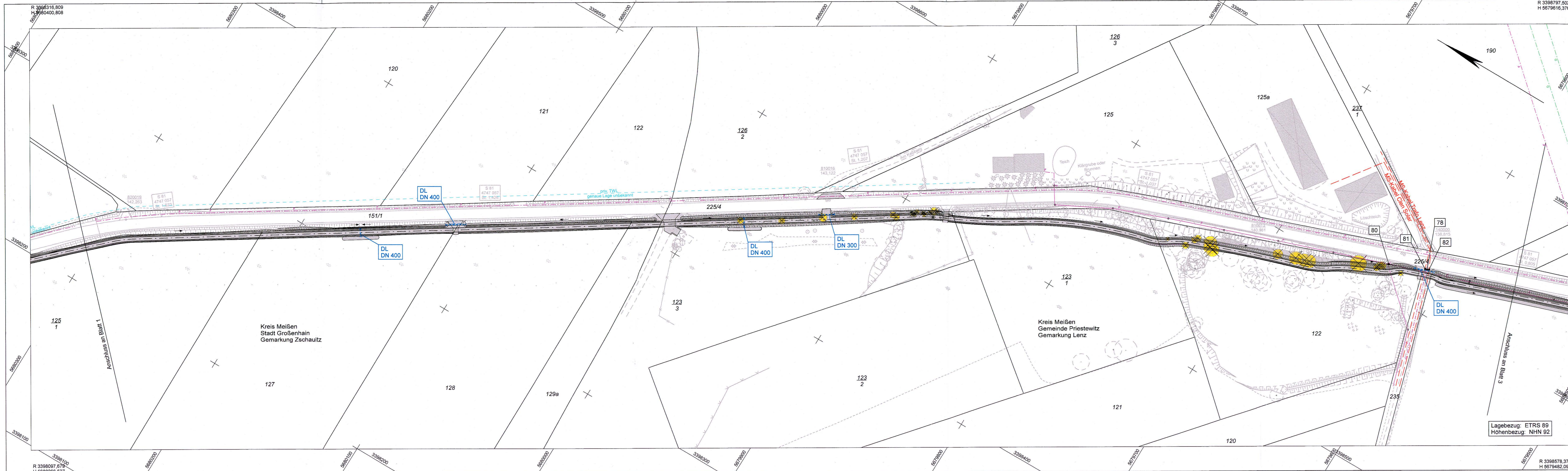

### Zeichenerklärung

Versorgungseinrichtungen		
vorhanden	geplant	
W	W	Trinkwasserleitung – Wasserversorgung Riesa/Großenhain GmbH
G	G	Gasleitung – ONTRAS Gastransport GmbH
E	E	E-Freileitung – ENSO Netz GmbH
E	E	E-Leitung – ENSO Netz GmbH
F	F	Fernmeldeleitung – Deutsche Telekom
F	F	Fernmeldefreileitung – Deutsche Telekom
		E-Leitung – Trafogesellschaft Lenz
		E-Leitung – Clen Solar

Sonstiges		Verwaltung
✖	Baumfällung	Flurstücksgrenze
12	Nr. im Regelungsverzeichnis	

Entwässerung		
vorhanden	geplant	
DN 300	50,0 m 1,5% DN 300	Regenwasserleitung DN 300 mit Angabe von Fließrichtung, Länge und Gefälle
⊞	⊞	Straßenablauf mit Anschlussleitung
⊗	⊗	Prüfschacht
	⊙	Ablaufschacht
	⊞	Rohrdurchlass mit Böschungsstück

Blatt 1	2	3
---------	---	---

**IBV Ingenieurbüro für Verkehrsanlagen GmbH**  
 Niederlassung Sachsen, Büro Leipzig  
 Ludwig-Erhard-Straße 55a, 04103 Leipzig

Bearbeitet: 01/2021 *AZSL* Dipl.-Ing. Alexander Zobel  
 Gezeichnet: 01/2021 Karola Helmer  
 Geprüft: 01/2021 *Engelke* Dr.-Ing. Ulrich Engelke  
 Projekt-Nr.: 2 5925 203

**Landesamt für Straßenbau und Verkehr**

Niederlassung Meißen  
 Heinrich-Heine-Straße 23 c  
 01662 Meißen

Tel.: 03521 / 7189-0  
 Fax: 03521 / 7189-1999  
 E-Mail: Poststelle.NL-Meißen@lasuv.sachsen.de

Bearbeitet: *29.03.2021* Dipl.-Ing. Thorsten Stein  
 Sachbearbeiter Planung  
 Geprüft: *01.04.21* *Wohmann* Sybille Knauffe  
 Referatsleiterin Planung  
 30.04.21 Faß, AL Planung Straßenbau

Nr.	Art der Änderung	Datum	Zeichen

## Feststellungsentwurf

LANDESAMT FÜR STRASSENBAU UND VERKEHR

Freistaat SACHSEN

Unterlage 16.1 / Blatt-Nr.: 2  
**Leitungsplan**  
 Bau-km 0+890 bis 1+750  
 Maßstab: 1:1000

S 81 / Zschauitz - Lenz / NK 4747 057, Stat. 2,449 bis NK 4747 057, Stat. 0,382  
 MaVIS-Nr.: M 0000 5331

**S 81**  
 Anbau eines Radweges  
 zwischen Zschauitz und Lenz

aufgestellt:  
 Landesamt für Straßenbau und Verkehr,  
 Niederlassung Meißen

*03. MAI 2021*  
*Wohmann*  
 Holger Wohmann  
 Niederlassungsleiter

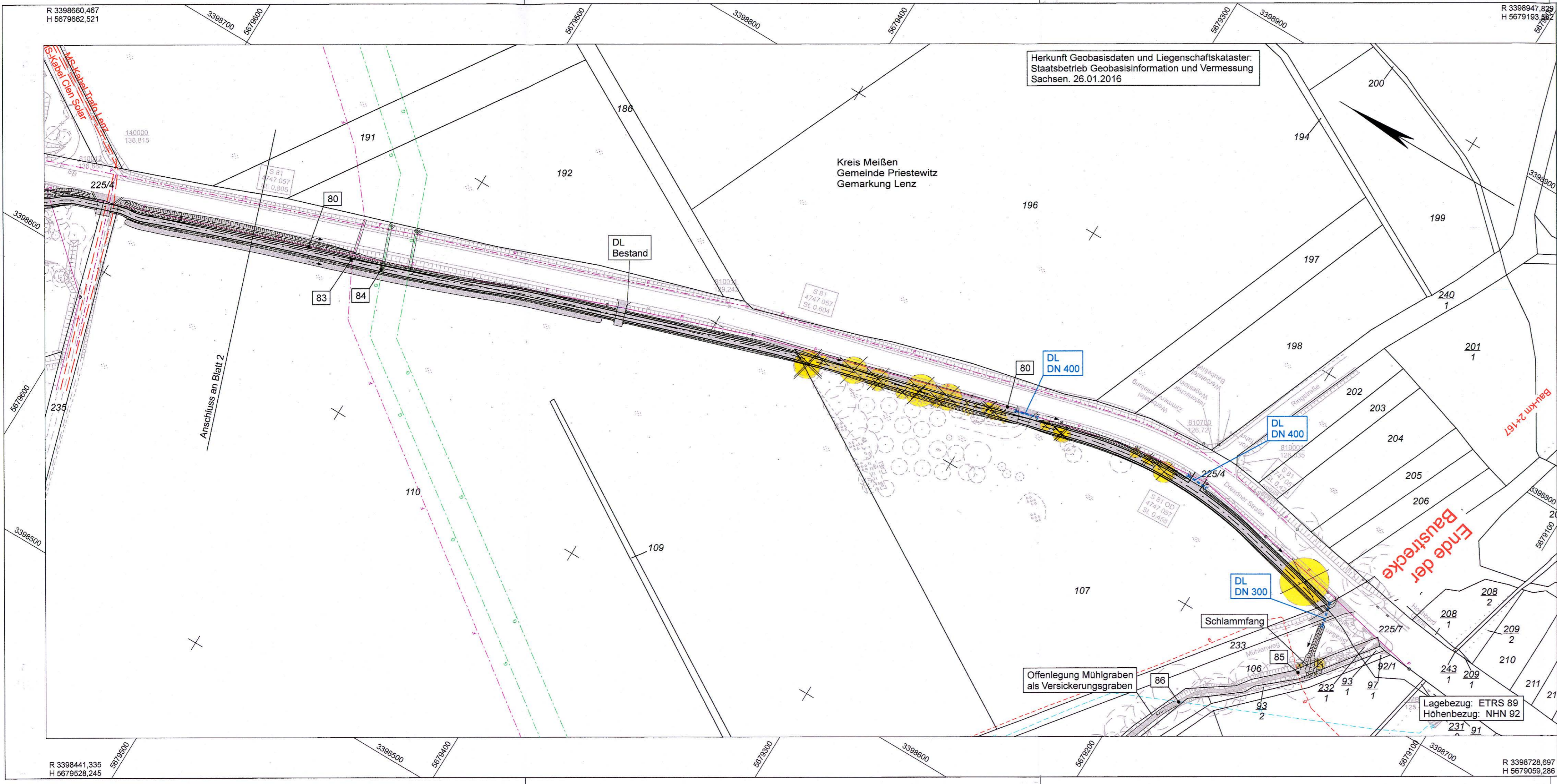

Herkunft Geobasisdaten und Liegenschaftskataster:  
Staatsbetrieb Geobasisinformation und Vermessung  
Sachsen. 26.01.2016

Kreis Meißen  
Gemeinde Priestewitz  
Gemarkung Lenz

Offenlegung Mühlgraben  
als Versickerungsgraben

Lagebezug: ETRS 89  
Höhenbezug: NHN 92

### Zeichenerklärung

#### Versorgungseinrichtungen

vorhanden	geplant	
W	W	Trinkwasserleitung – Wasserversorgung Riesa/Großenhain GmbH
G	G	Gasleitung – ONTRAS Gastransport GmbH
E	E	E-Freileitung – ENSO Netz GmbH
E	E	E-Leitung – ENSO Netz GmbH
F	F	Fernmeldeleitung – Deutsche Telekom / Verbundnetz Gas AG
F	F	Fernmeldefreileitung – Deutsche Telekom
SW	SW	Schmutzwasserleitung – AZV Gemeinschaftskläranlage Großenhain
SB	SB	Leitung Straßenbeleuchtung – Stadt Großenhain

#### Sonstiges

✂	Baumfällung	—	Flurstücksgrenze
12	Nr. im Regelungsverzeichnis		

#### Entwässerung

vorhanden	geplant	
DN 300	50.0 m 1.5% DN 300	Regenwasserleitung DN 300 mit Angabe von Fließrichtung, Länge und Gefälle
⊞	⊞	Straßenablauf mit Anschlussleitung
⊗	⊗	Prüfschacht
	⊗	Ablaufschacht
	DN 500	Rohrdurchlass mit Böschungsstück

#### Verwaltung

Blatt 1	2	3

**IBV Ingenieurbüro für Verkehrsanlagen GmbH**  
Niederlassung Sachsen, Büro Leipzig  
Ludwig-Erhard-Straße 55a, 04103 Leipzig

Bearbeitet:	01/2021	A. Zsel	Dipl.-Ing. Alexander Zobel
Gezeichnet:	01/2021	Karola Helmer	
Geprüft:	01/2021	Engelke	Dr.-Ing. Ulrich Engelke
Projekt-Nr.:	2 5925 203		

**Landesamt für Straßenbau und Verkehr**

Niederlassung Meißen  
Heinrich-Heine-Straße 23 c  
01662 Meißen

Tel.: 03521 / 7189-0  
Fax: 03521 / 7189-1999  
E-Mail: Poststelle.NL-Meißen@lasuv.sachsen.de

Bearbeitet:	27.03.2021	Dipl.-Ing. Thomas Stein	Sachbearbeiter Planung
Geprüft:	01.04.21	Dipl.-Ing. Sibille Kretschmer	Regierungsleiterin Planung
	30.04.21	Faß, AL Planung, Straßenbau	

Nr.	Art der Änderung	Datum	Zeichen

## Feststellungsentwurf

LANDESAMT FÜR STRASSENBAU UND VERKEHR | Freistaat SACHSEN

S 81 / Zschauitz - Lenz / NK 4747 057, Stat. 2,449 bis NK 4747 057, Stat. 0,382

MaViS-Nr.: M 0000 5331

Unterlage 16.1 / Blatt-Nr.: 3  
Leitungsplan  
Bau-km 1+750 bis 2+173  
Maßstab: 1:1000

**S 81**  
Anbau eines Radweges  
zwischen Zschauitz und Lenz

aufgestellt:  
Landesamt für Straßenbau und Verkehr,  
Niederlassung Meißen

03. MAI 2021

*Wohmann*  
Holger Wohmann  
Niederlassungsleiter