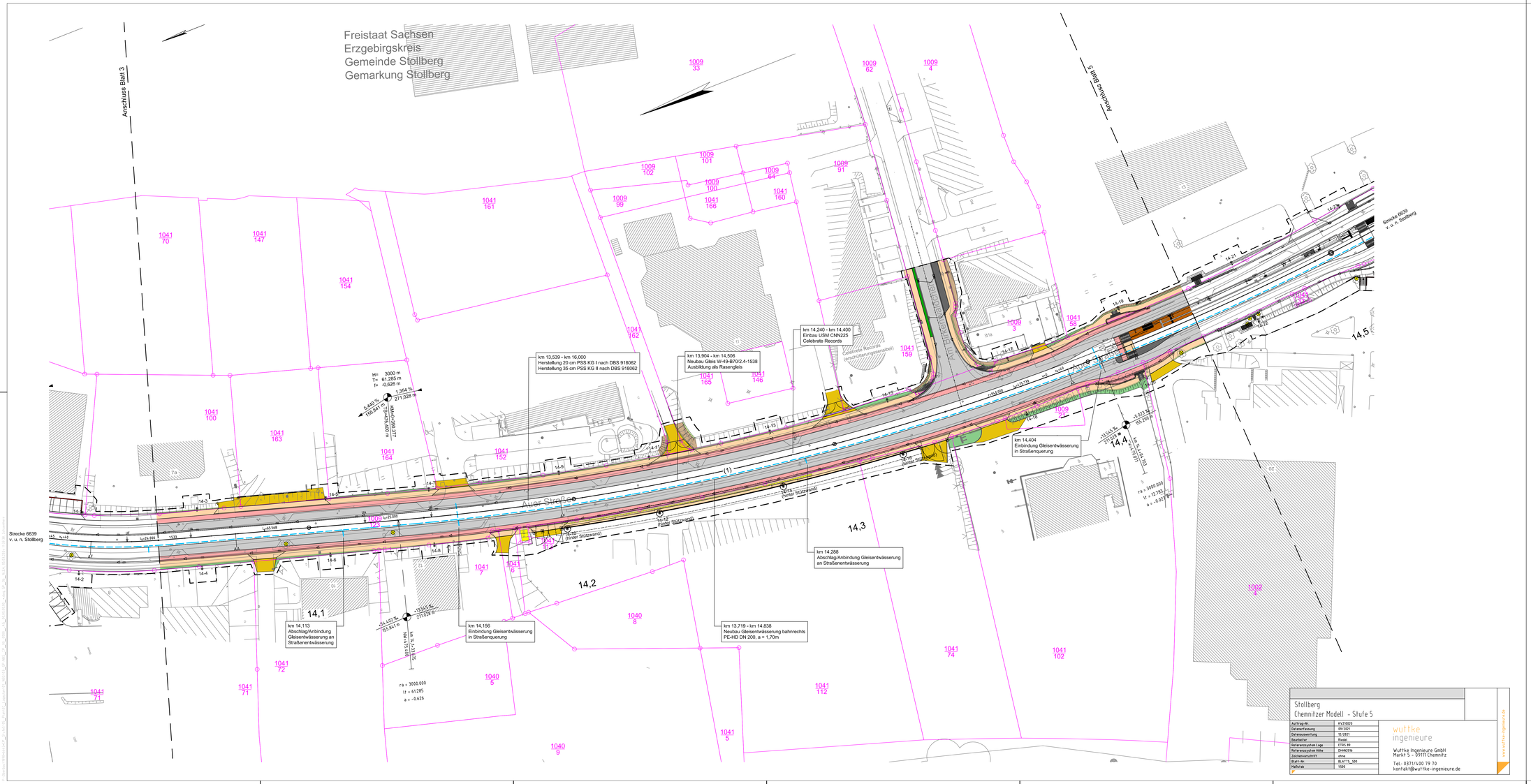

Zeichenerklärung

Planung

- Bankett
- Gehweg
- Radfahrstreifen
- Fahrbahn
- Gleisbereich
- Fahrbahn
- Radfahrstreifen
- Gehweg mit Zufahrt
- Anlieferungsbereich
- Straßennebenflächen
- Fahrbahnteiler / Insel / Parken
- Mulde mit Fließrichtung
- Grünfläche
- Haltepunkt
- Einschnittböschung
- Dammböschung
- Brücke mit Widerlager
- Gleisanlagen
- Bauwerke (Bahnsteig, RÜ)
- Gleisanlage

Neigungsbrechpunkt mit Angabe von Ausrundungshalbmesser, Längsneigung und Abstand zum nächsten Neigungsbrechpunkt

Verwaltung

- Flurgrenze
- Flurstücksgrenze

Immisionsschutz

- Lärmschutzwand

geplant

- Tiefenentwässerung Bahn
- Fahrleitungsmast
- Signale Bahn

Sonstiges

- Rückbaufläche
- Baufeldgrenze

1 2 3 4 5 6 7 8 9

Nur zur Information!

Höhenbezug : DHHN 2016 Lagebezug : ETRS89-UTM33

Vorhabenträger:
VMS VERKEHRSVERBUND MITTELSACHSEN
Zweckverband Verkehrsverbund Mittelsachsen
Am Rathaus 2
09111 Chemnitz

Maßnahmeträger:
VMS VERKEHRSVERBUND MITTELSACHSEN
Verkehrsverbund Mittelsachsen GmbH
Am Rathaus 2
09111 Chemnitz

Entwurfsbearbeitung:
ARGE - Chemnitzer Modell Stufe 5
Ing. Ingenieurbüro Schulze & Partn
Ingenieurgesellschaft Dr. Ohm
Kaltenstraße 41 - 09112 Chemnitz
FUCHS schulze+partn
Chemnitz, den 18.01.23 gez. Hartmann

Fachplaner:
FUCHS Ingenieurbüro für Verkehrsbau GmbH
Vogtstraße 31
09116 Chemnitz
Tel 0371 / 36 99 99 - 0
Fax 0371 / 36 99 99 - 11
info@b-fuchs.com
FUCHS
Chemnitz, den 13.01.23 gez. Hartmann

bearbeitet:
Chemnitz, den 09.01.23
gez. Böttcher

geprüft:
Chemnitz, den 09.01.23
gez. Hartmann

Nr.	Art der Änderung	Datum	Name

FESTSTELLUNGSENTWURF

Zweckverband Verkehrsverbund Mittelsachsen
Am Rathaus 2
09111 Chemnitz

Strecke 6639 von km 12,7+84.428 bis km 16,6+93.208

Unterlage / Blatt-Nr.: 16.2 / 4
Lageplan Gleis
Bahn-km 14,0+43 - km 14,4+43
Maßstab: 1:500
AWARD: NBS_GP_01_0000_LAG_Lageplan Gleis_16.02.02.04_-

Chemnitzer Modell, Stufe 5
Ausbau Stollberg - Oelsnitz - St. Egidien
Teilabschnitt Neubaustrecke

Vorhabenträger: Zweckverband Verkehrsverbund Mittelsachsen

i. A. Grabner
GBL Verkehr / Infrastruktur
Chemnitz, den 27.03.2024, gez. Grabner

Maßnahmeträger: Verkehrsverbund Mittelsachsen GmbH

i. A. Grabner
GBL Verkehr / Infrastruktur
Chemnitz, den 27.03.2024, gez. Grabner

Stollberg
Chemnitzer Modell - Stufe 5

Auftrag-Nr.	KV210020
Datenerfassung	09/2021
Datenauswertung	12/2021
Bearbeiter	Riedel
Referenzsystem Lage	ETRS 89
Referenzsystem Höhe	DHHN2016
Zeichenvorschrift	ohne
Blatt-Nr.	BLATTS_500
Maßstab	1:500

wuttke ingenieure
Wuttke Ingenieure GmbH
Markt 5 - 09111 Chemnitz
Tel.: 0371/400 79 70
kontakt@wuttke-ingenieure.de
www.wuttke-ingenieure.de