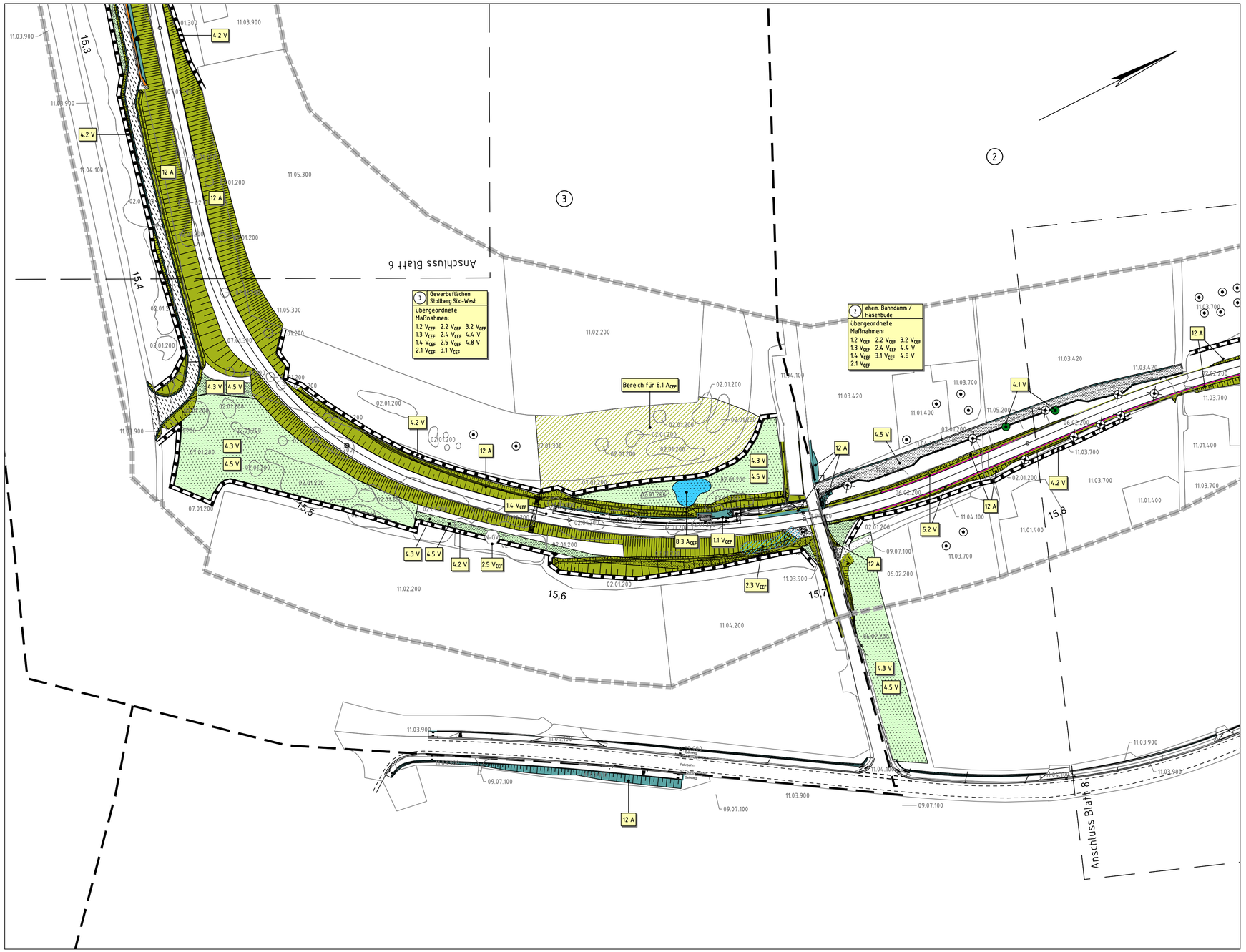


Legende siehe "Legendenblatt zum Maßnahmenplan"

## Lageplangrundlage

Biotoptypen:
Biotopkartierung vom 02.03.2022, eigene Ergänzung nach Luftbild/Vermessung sowie Ergänzung um Bäume aus der technischen Planung (Planungsstand 07.10.2022); Biotoptypen gemäß Biotoptypenliste für Sachsen, Materialien zu Naturschutz und Landschaftspflege 2004, Freistaat Sachsen, Sächsisches Landesamt für Umwelt und Geologie

Technische Planung:
Planungsstand vom 07.10.2022, Aktualisierung im Bereich Autobahnquerung vom 02.11.2022, bauzeitliche Flächen vom 10.10.2022

Vermessung: wuttke ingenieure, Stand 12/2021

## Hinweis Kataster

Das Kataster entspricht dem aktuellen amtlichen Auszug aus der ALK und ist zur Maßentnahme nicht geeignet.
Aktualität und Lagegenauigkeit sind nicht bekannt.

01 02 03 1 2 3 4 5 6 7 8 9 10 11 12

Höhenbezug : DHHN 2016 Lagebezug : ETRS89-UTM33

Vorhabenträger:
Zweckverband Verkehrsverbund Mittelsachsen
Am Rathaus 2
09111 Chemnitz

Maßnahmeträger:
Verkehrsverbund Mittelsachsen GmbH
Am Rathaus 2
09111 Chemnitz

Entwurfsbearbeitung:
ARGE - Chemnitzer Modell Stufe 5
c/o Ingenieurbüro Schulze & Rank Ingenieurgesellschaft m.b.H.
Kaßbergstraße 41 - 09112 Chemnitz
Chemnitz, den 18.01.23 gez. Hartmann

Fachplaner:
FUCHS Ingenieurbüro für Verkehrsbau GmbH
Neefestraße 88
09116 Chemnitz
Tel 0371 / 36 99 99 - 0
Fax 0371 / 36 99 99 - 11
info@ib-fuchs.com
Chemnitz, den 13.01.23 gez. Hartmann

bearbeitet:
Chemnitz, den 09.01.23
gez. Kynast

geprüft:
Chemnitz, den 09.01.23
gez. Hartmann

| Nr. | Art der Änderung | Datum | Name |
|---|---|---|---|
| | | | |
| | | | |
| | | | |

# FESTSTELLUNGSENTWURF

Zweckverband Verkehrsverbund Mittelsachsen
Am Rathaus 2
09111 Chemnitz

Strecke 6639 von km 12,7+84.428 bis km 16,6+93.208

Unterlage / Blatt-Nr.: 9.2 / 7
Maßnahmenplan
zum LBP
Bahn-km 15,3+55 - km 15,8+47
Maßstab: 1:1.000
AWARO: NBS_GP_16_0000_MAP_Blatt Nr.7_09.02.07.00_-

## Chemnitzer Modell, Stufe 5
## Ausbau Stollberg - Oelsnitz - St. Egidien
## Teilabschnitt Neubaustrecke

Vorhabenträger: Zweckverband Verkehrsverbund Mittelsachsen
i. A. Grabner
GBL Verkehr / Infrastruktur
Chemnitz, den 27.03.2024 gez. Grabner

Maßnahmeträger: Verkehrsverbund Mittelsachsen GmbH
i. A. Grabner
GBL Verkehr / Infrastruktur
Chemnitz, den 27.03.2024 gez. Grabner