

ANSICHT M 1:100

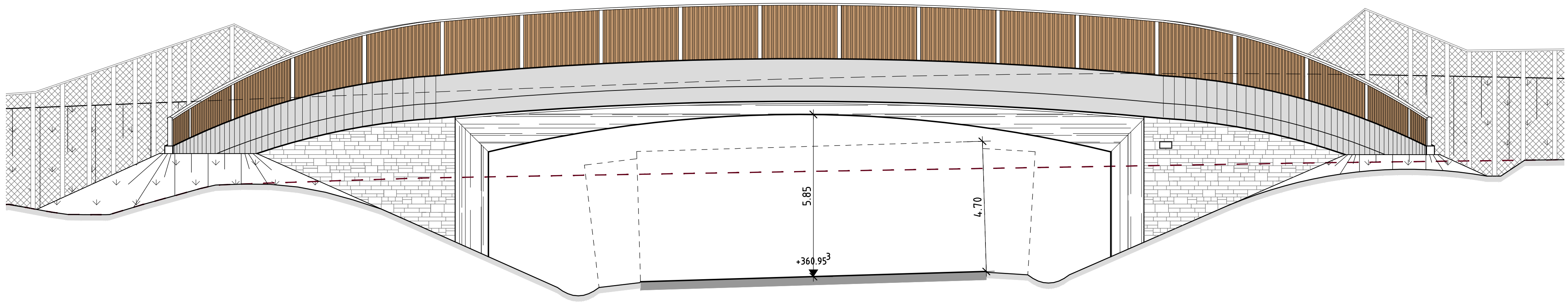

GRUNDRISS M 1:200

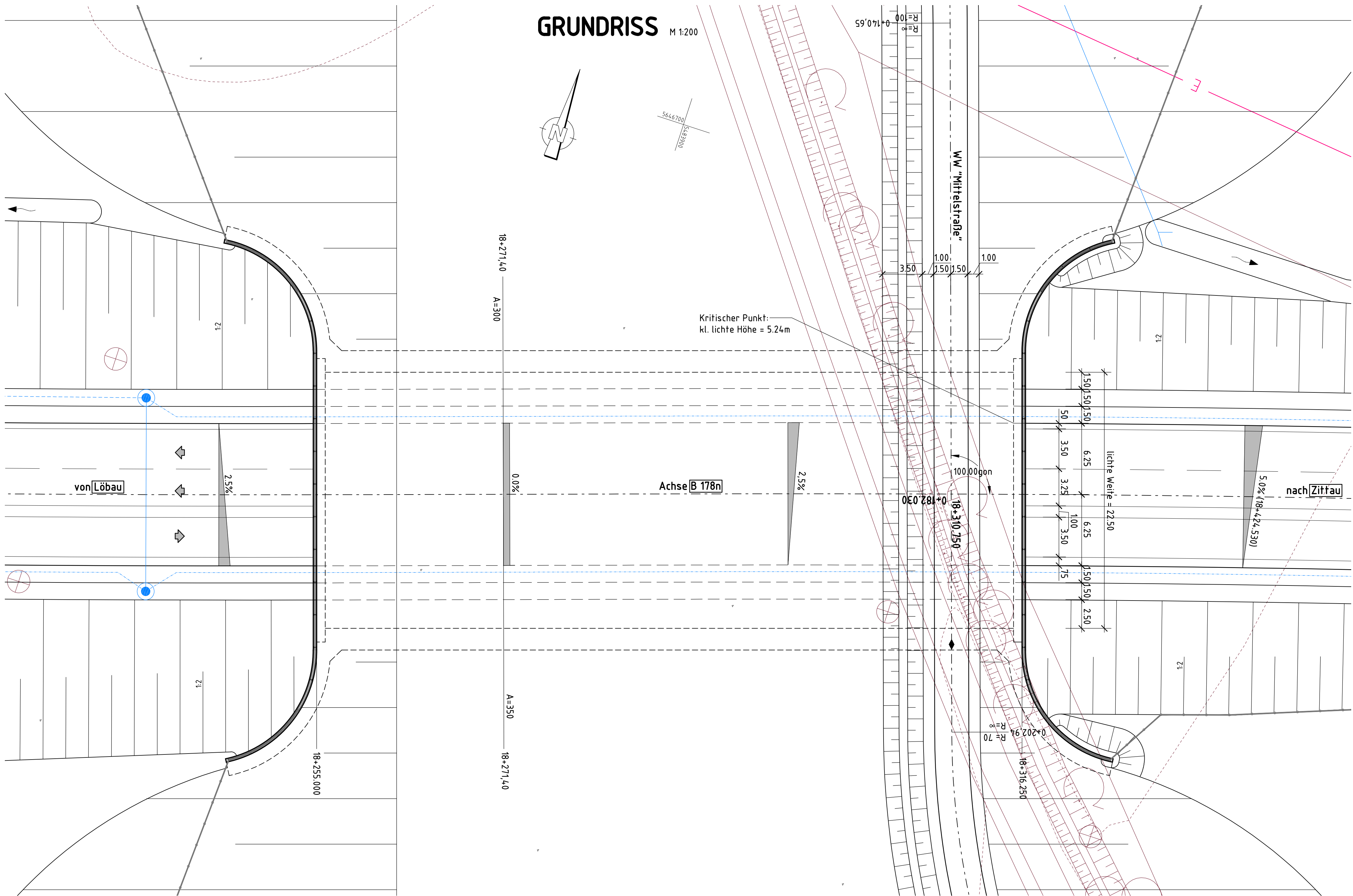

QUERSCHNITT M 1:100

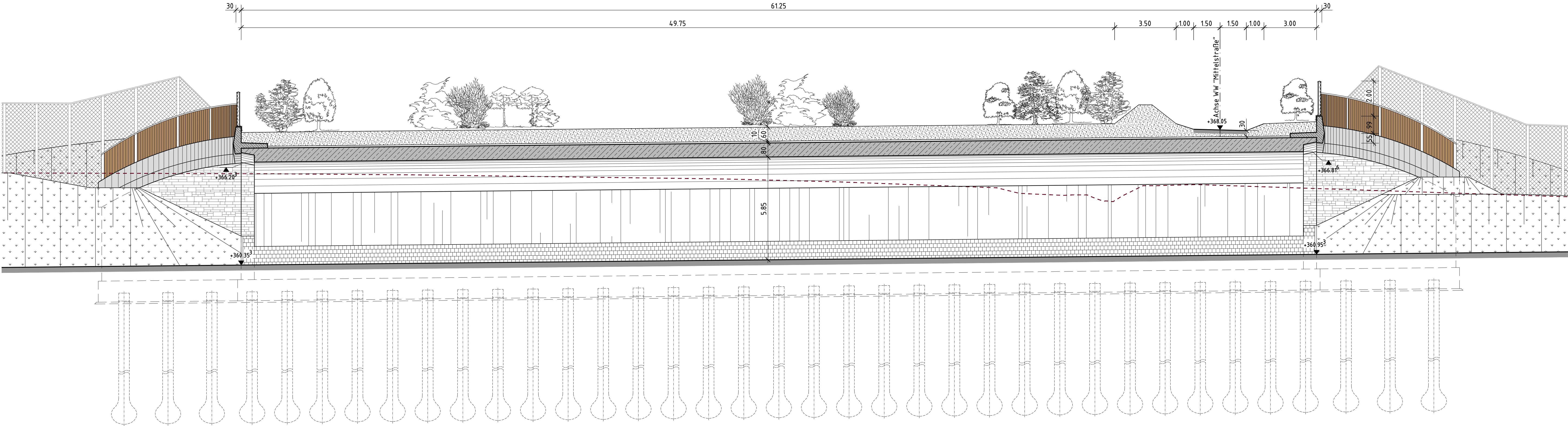

Bauwerk Nr. 3.3-Ü2
Neubau der B 178n, 3. BA Teil 3
Brücke im Zuge eines WW
ausgebildet als Grünbrücke zur Tierpassage
über die B 178n

Bau-km 18+310.750
Kr.-W. = 100.00 gon LW = 22.50 m
KH = 0.80 - 1.70 m LH = 5.24 ≥ 4.70 m
Br.Kl.: DIN EN 1991-2/NA BzG = 61.25 m

Vermeidung/Minderung gemäß § 15 BNatSchG
Maßnahme zur Vermeidung der
Verbotsstatbestände gemäß § 44 BNatSchG

bsi BERATUNDE INGENIEURE	bsi Ingenieurgesellschaft mbH Bertolt-Brecht Allee 22 01309 Dresden +49 351 31895-0		Bearbeitet: 09.02.2017 Heide
	Gezeichnet: 09.02.2017 Protzner		Geprüft: 09.02.2017 P. Simchen
	P. Simchen Geschäftsführer		

Landesamt für Straßenbau und Verkehr		Bearbeitet:
Niedertassung Bautzen Kölbe-Kölbe-Strasse 17 02625 Bautzen		Geprüft:
Tel.: 03591 684-0 Fax: 03591 684 125 E-Mail: Poststelle.NL-Bautzen@ lasuv.sachsen.de		Projekt-Nr.:

Nr.	Art der Änderung	Datum	Zeichen

FESTSTELLUNGSENTWURF TEKTURPLANUNG I

Straßenbauverwaltung: LANDESAMT FÜR STRASSENBAU UND VERKEHR Straße: B 178n	 Freistaat SACHSEN von NK 5055/001 Str. 3,871 bis NK 5054 999 Str. 0,000	Unterlage / Blatt-Nr.: 15 / 2
		Bauwerkskizze Bw 3.3-Ü2
PROJIS-Nr.: 2199004		Maßstab: 1:100
B 178n Verlegung BAB A4 bis BG D/PL und D/CZ 3.BA, Teil 3 S 128 (Niederderwitz) bis B 178alt (Oberseifersdorf / NU Zittau)		
Aufgestellt: Landesamt für Straßenbau und Verkehr, NL Bautzen	 Andreas Betsold Niederderwitzgöhringer	
Bautzen, den 09.02.2017		