

Zeichenerklärung

Grunderwerb

- zu erwerbende Fläche / rückständiger Grunderwerb
- zu erwerbende Fläche für LBP
- vorübergehend in Anspruch zu nehmende Fläche
- vorübergehend in Anspruch zu nehmende und anschließend dauernd zu belastende Fläche
- vorübergehend in Anspruch zu nehmende und anschließend dauernd zu belastende Fläche für LBP

- geplanter Gebäudeabbruch
- Gebäude bereits abgebrochen

- Flur / Flurstück / Größe des Flurstücks
- lfd. Nr. im Grunderwerbsverzeichnis / Größe der Teilfläche
- 2 Nr. des Grunderwerbsplanes
- 34 lfd. Nr. des betroffenen Flurstücks
- 1 Teilfläche eines Flurstücks

- Zusammengehörigkeitspeil
- Gemarkungsgrenze
- Flurgrenze
- Flurstücksgrenze
- außerhalb / innerhalb des Baufeldes
- Flurstücksnummer

- Baufeldgrenze

- Änderungen
- 1. TEKTUR

1. TEKTUR

Entwurfsbearbeitung:	bearbeitet: 20.11.2017	lie
INC Ingenieurbüro Noske & Co. GmbH Büro Dresden	gezeichnet: 20.11.2017	CARD/Lie
Werdauer Str. 1-3 01069 Dresden Tel.: 0351/265427-00 Fax.: 0351/265427-01	geprüft: 20.11.2017	gre
	Projekt-Nr.: 0540_01	
	Dresden, den 20.11.2017	

Straßenbaubehörde:	bearbeitet: 20.11.2017	lie
Freistaat Sachsen Landesamt für Straßenbau und Verkehr Niederlassung Meißen Heinrich-Heine-Straße 23 c 01662 Meißen	geprüft: 20.11.2017	gre

Nr.	Art der Änderung	Datum	Zeichen
2	Aktualisierung Kataster mit Flst. 452/1 und 272/70	26.01.2022	Lie
1	Übernahme aus LBP: Entfall Maßnahme 5.1G, Änderungen an 4.3V, 2A und 1A	29.10.2021	Lie

FESTSTELLUNGSENTWURF

LANDESAMT FÜR STRASSENBAU UND VERKEHR	FREISTAAT SACHSEN	Unterlage / Blatt-Nr.: 10.1 / 1
S 169 / NK 5050 071, Stat. 0,000 bis NK 5050 071, Stat. 2,367 PROJIS-NR.: 6213003		Grunderwerbsplan Bau-km 0+000 bis 0+625 Maßstab: 1:1000

Ausbau Elberadweg Bad Schandau - Krippen Bau-km 0+000 bis 2+513	
aufgestellt:	Landesamt für Straßenbau und Verkehr Niederlassung Meißen
07. MRZ. 2022	Heiger Wohmann Niederlassungsleiter
Meißen, den	



4.3.1	6 m²
4.3.2	890 m ²
4.3.3	216 m²

107.5 x 20.7 cm

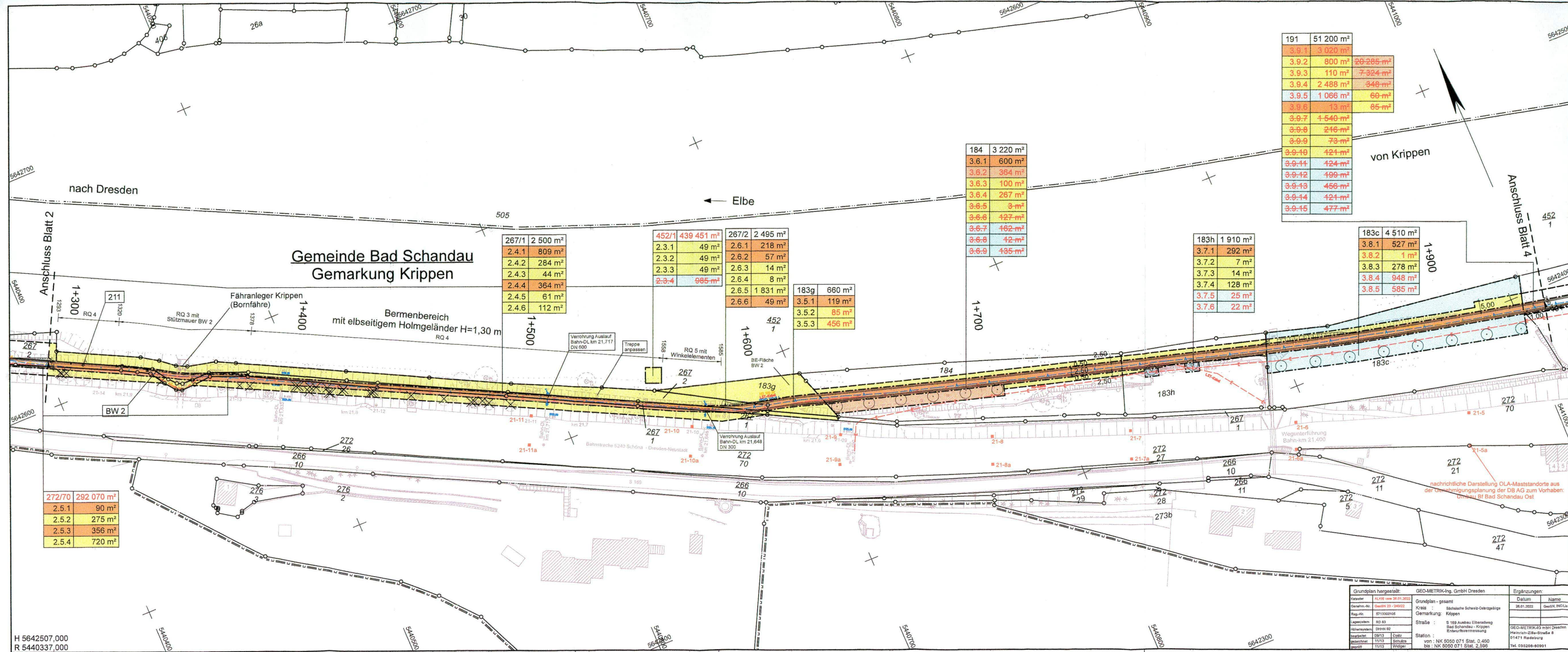

272/70	292 070 m²
2.5.1	90 m²
2.5.2	275 m²
2.5.3	356 m²
2.5.4	720 m²

267/1	2 500 m²
2.4.1	809 m²
2.4.2	284 m²
2.4.3	44 m²
2.4.4	364 m²
2.4.5	61 m²
2.4.6	112 m²

452/1	439 451 m²
2.3.1	49 m²
2.3.2	49 m²
2.3.3	49 m²
2.3.4	985 m²

267/2	2 495 m²
2.6.1	218 m²
2.6.2	57 m²
2.6.3	14 m²
2.6.4	8 m²
2.6.5	1 831 m²
2.6.6	49 m²

183g	660 m²
3.5.1	119 m²
3.5.2	85 m²
3.5.3	456 m²

184	3 220 m²
3.6.1	600 m²
3.6.2	364 m²
3.6.3	100 m²
3.6.4	267 m²
3.6.5	3 m²
3.6.6	127 m²
3.6.7	162 m²
3.6.8	12 m²
3.6.9	135 m²

191	51 200 m²
3.9.1	3 020 m²
3.9.2	800 m²
3.9.3	110 m²
3.9.4	2 488 m²
3.9.5	1 066 m²
3.9.6	13 m²
3.9.7	1 540 m²
3.9.8	216 m²
3.9.9	73 m²
3.9.10	124 m²
3.9.11	124 m²
3.9.12	199 m²
3.9.13	456 m²
3.9.14	124 m²
3.9.15	477 m²

183h	1 910 m²
3.7.1	292 m²
3.7.2	7 m²
3.7.3	14 m²
3.7.4	128 m²
3.7.5	25 m²
3.7.6	22 m²

183c	4 510 m²
3.8.1	527 m²
3.8.2	1 m²
3.8.3	278 m²
3.8.4	948 m²
3.8.5	585 m²

- Zeichenerklärung**
- Grunderwerb**
- zu erwerbende Fläche / rückständiger Grunderwerb
 - zu erwerbende Fläche für LBP
 - vorübergehend in Anspruch zu nehmende Fläche
 - vorübergehend in Anspruch zu nehmende und anschließend dauernd zu belastende Fläche
 - vorübergehend in Anspruch zu nehmende und anschließend dauernd zu belastende Fläche für LBP
 - geplanter Gebäudeabbruch
 - Gebäude bereits abgebrochen
 - Flur / Flurstück / Größe des Flurstücks
 - lfd. Nr. im Grunderwerbsverzeichnis / Größe der Teilfläche
 - 2 Nr. des Grunderwerbsplanes
 - 34 lfd. Nr. des betroffenen Flurstücks
 - 1 Teilfläche eines Flurstücks
 - Zusammengehörigkeitspfeil
 - Gemarkungsgrenze
 - Flurgrenze
 - Flurstücksgrenze
 - außerhalb / innerhalb des Baufeldes
 - Flurstücksnummer
 - Baufeldgrenze
 - Änderungen
 - 1. TEKTUR

1. TEKTUR

Entwurfsbearbeitung:
INC Ingenieurbüro
Noske & Co. GmbH
Büro Dresden
Verdau Str. 1-3
01069 Dresden
Tel.: 0351/265427-00
Fax.: 0351/265427-01

bearbeitet: 20.11.2017
gezeichnet: 20.11.2017
geprüft: 20.11.2017
Projekt-Nr.: 0540_01
Dresden, den 20.11.2017

Straßenbaubehörde:
Freistaat Sachsen
Landesamt für Straßenbau und Verkehr
Niederlassung Meißen
Heinrich-Heine-Straße 23 c
01662 Meißen

bearbeitet: Dipl.-Ing. Andreas Reichel
geprüft: [Signature]

Nr.	Art der Änderung	Datum	Zeichen
2	Aktualisierung Kataster mit Flst. 452/1 und 272/70	26.01.2022	Lie
1	Übernahme aus LBP, Änderungen an Maßnahme 4.3V, 2A und 1A	29.10.2021	Lie

FESTSTELLUNGSENTWURF

LANDESAMT
FÜR STRASSENBAU
UND VERKEHR

Freistaat
SACHSEN

Unterlage / Blatt-Nr.: 10.1 / 3
Grunderwerbsplan
Bau-km 1+290 bis 1+945
Maßstab: 1:1000

Ausbau Elberadweg Bad Schandau - Krippen
Bau-km 0+000 bis 2+513

aufgestellt: Landesamt für Straßenbau und Verkehr
Niederlassung Meißen
07. MRZ. 2022
Meißen, den [Signature]
Holger Wohmann
Niederlassungsleiter

Grundplan hergestellt:	GEO-METRIK-Ing. GmbH Dresden	Ergänzungen:
Kataster: ALV 100 vom 20.01.2022	Grundplan - Gesamt	Datum: 26.01.2022
Genehm.-Nr.: G 201/21-24002	Kreis: Sächsische Schweiz-Osterzgebirge	Name: G 201/21-24002
Reg.-Nr.: 8713022105	Gemarkung: Krippen	
Legende: 80.83	Straße: S 169 Ausbau Elberadweg	
Flurstücks-Nr.: 0100102	Bad Schandau - Krippen	
Bearbeitet: 09/13	Station: von NK 5050 071 Stat. 0.460	
Gezeichnet: 11/13	bis: NK 5050 071 Stat. 2.590	
Geprüft: 11/13	Wohmann	

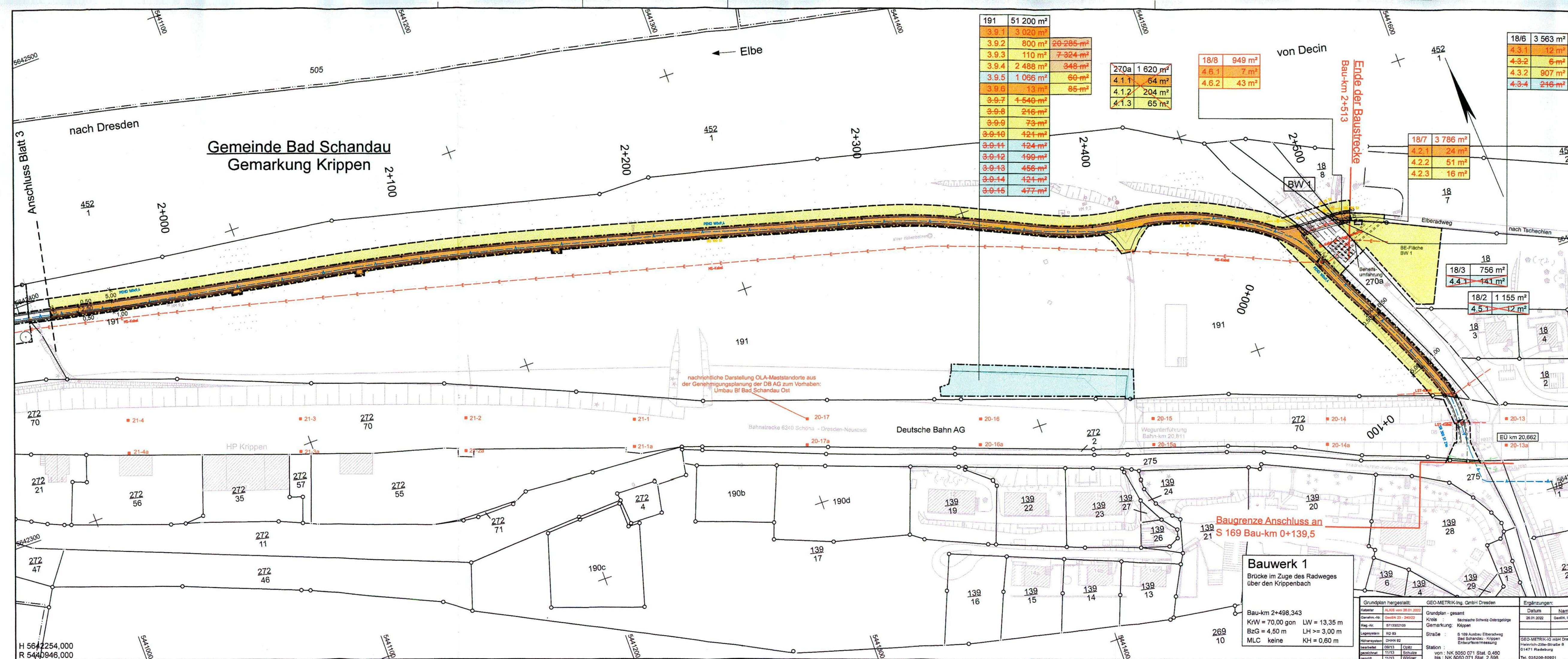

Zeichenerklärung

Grunderwerb



zu erwerbende Fläche / rückständiger Grunderwerb



zu erwerbende Fläche für LBF



vorübergehend in Anspruch zu nehmende Fläche



vorübergehend in Anspruch zu nehmende und anschließend
dauernd zu belastende Fläche

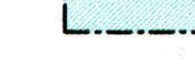

vorübergehend in Anspruch zu nehmende und anschließend
dauernd zu belastende Fläche für LBP



geplanter Gebäudeabbruch



Gebäude bereits abgebrochen

3	14/2	4 248 m
---	------	---------

Flur / Flurstück / Größe des Flurstücks

2.34.1	345 m ²
--------	--------------------

lfd. Nr. im Grunderwerbsverzeichnisses / Größe der Teilfläche
 2 Nr. des Grunderwerbsplanes
 34 lfd. Nr. des betroffenen Flurstückes
 1 Teilfläche eines Flurstückes



Zusammengehörigkeitspfeil

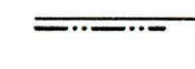

Gemarkungsgrenze



Flurgrenze

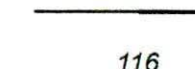

außerhalb / innerhalb des Baufeldes

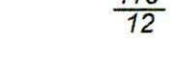

Flurstücksnummer

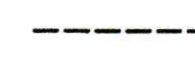

Baufeldgrenze

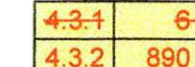

Änderungen
1. TEKTUR

1. TEKTUR

Entwurfsbearbeitung:		bearbeitet:		20.11.2017	lie
 INC Ingenieurbüro Noske & Co. GmbH Büro Dresden		gezeichnet:		20.11.2017	hn
		geprüft:		20.11.2017	gre
Werdauer Str. 1-3 01069 Dresden Tel.: 0351/265427-00 Fax.: 0351/265427-01		Projekt-Nr.:		0540_01	<i>Q. Noske</i>
		Dresden, den		20.11.2017	

Straßenbaubehörde: Freistaat Sachsen Landesamt für Straßenbau und Verkehr Niederlassung Meißen Heinrich-Heine-Straße 23 c 01662 Meißen	bearbeitet: Dipl.-Ing. Andreas Reichel <i>Sachbearbeiter Mobilität, Straßenverkehr und Planung</i>
	geprüft: <i>28.06.2024</i> Fra DF

2	Aktualisierung Kataster mit Flst. 18/7, 18/8, 452/1 und 272/70	26.01.2022	Lie
1	Übernahme aus LBP: Entfall Maßn. 3E, 5.1G, 5.2G, Änderungen an 4.3V, 2A und 1A	29.10.2021	Lie
Nr.	Art der Änderung	Datum	Zeichen

FESTSTELLUNGSENTWURF

<p>LANDESAMT FÜR STRASSENBAU UND VERKEHR</p>	 <p>FREISTAAT SACHSEN</p>	<p>Unterlage / Blatt-Nr.: 10.1 / 4</p> <p>Grunderwerbsplan</p> <p>Bau-km 1+945 bis 2+513,4</p>
<p>S 169 / NK 5050 071, Stat. 0,000 bis NK 5050 071, Stat. 2,367</p>		<p>Maßstab: 1:1000</p>
<p>PROJIS-NR.: 6213003</p>		

Ausbau Elberadweg Bad Schandau - Krippen
Bau-km 0+000 bis 2+513

<p>aufgestellt:</p> <p>07. MRZ. 2022</p> <p>Meißen, den</p>	<p>Landesamt für Straßenbau und Verkehr Niederlassung Meißen</p> <p></p> <p>Holger Wohsmann Niederlassungsleiter</p>	