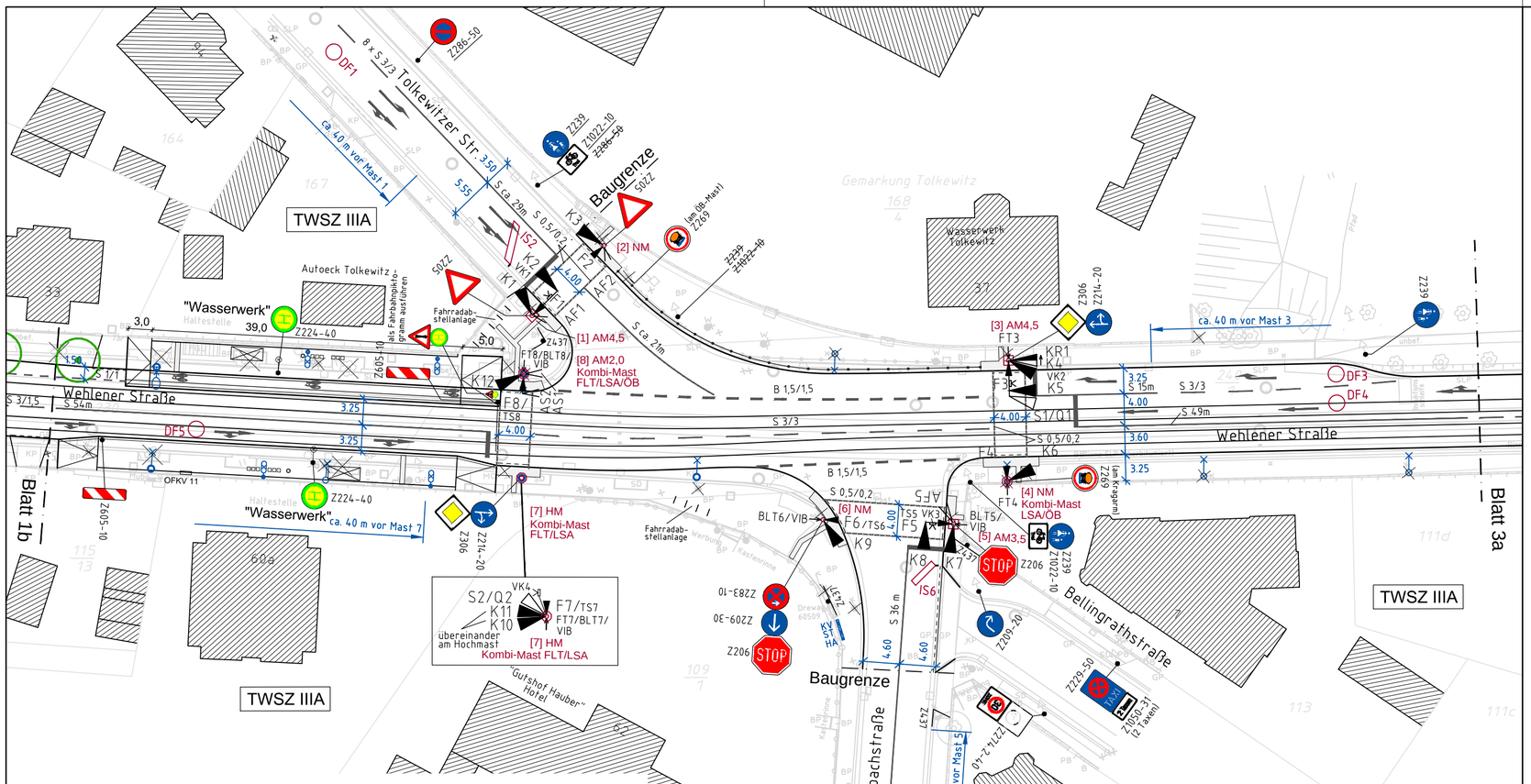

K	Kraftfahrzeug-Signalgeber	[1] AM4,5	Auslegermast mit Mastnummer und Auslegerlänge
KR	zusätzliches Richtungssignal für Kfz-Rechtsabbieger	NM HM	Kombimast mit Mastnummer — Normalmast Hochmast
S/Q	Straßenbahn-Signalgeber mit Anmeldequittierung	[7] NM	Normalmast mit Mastnummer
AS	Gelbblinker Straßenbahn	Z 205 Z 306	Unterschiedliche Verkehrszeichen, Kennzeichnung mit Z-Nr. nach StVO
AF	Gelbblinker Fußgängersignal	NM K1 K2 F1	Mehrere Signalgeber an einem Mast, Numerierung der Signalgeber getrennt nach Signalgeberarten. z. B. K1, K2, ...
F	Fußgänger-Signalgeber		
FT	Fußgängertaster		
BLT/VIB	Blindentaster/Vibrationsplatte		
TS	Tonsignal für Blinde		
IS2	Induktionsschleife mit Nummer	AM	Signalgeber über der Fahrbahn – am Auslegermast
DF1	Detektorfeld		
VK	Videokamera	NM Z 205	Standort eines oder mehrere Verkehrszeichen an einem Signalmast
HA/ST/KV	Hausanschlusskasten/ Steuerteil/ Kabelverteiler		

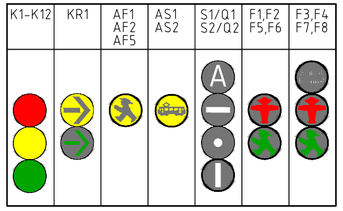

DR. BRENNER INGENIEURGESELLSCHAFT MBH
Beratende Ingenieure VBI für Verkehrs- und Straßenwesen
Aalen - Berlin - Bremen - Dresden - Köln - Magdeburg - München - Stuttgart - Beijing
Ein Unternehmen der BERNARD Gruppe
Kändlerstraße 1, 01129 Dresden
Tel.: +49 0351 85349-0, Fax: +49 0351 85349-77
info.dresden@brenner-ingenieure.de, www.brenner-ingenieure.de

Projekt-Nr.: 316D167215

	Datum	Name
gez.	Aug. 2016	Mehlhorn
bearb.	Aug. 2015	Wilsch
gepr.	16.08.2016	Weise

Entwurfsbearbeitung:
Ingenieurbüro für Verkehrsanlagen GmbH
Niederlassung Sachsen, Büro Dresden
Washingtonstr. 16/16A, 01139 Dresden
Tel.: (0351) 843 893-0

Bearbeitet:	Aug. 2016	Hartmann
Gezeichnet:	Aug. 2016	Grundmann
Geprüft:	16.08.2016	
		Müller Büroleiter

Feststellungsentwurf

Landeshauptstadt Dresden
Geschäftsbereich Stadtentwicklung
Straßen- und Tiefbauamt

Unterlage-Nr.: 16.4
Blatt-Nr.: 2
Ausrüstungs-, Beschilderungs- und Markierungsplan
Wehlener Str./ Tolkewitzer Str. -K 332-

PROJIS-Nr.:
Maßstab: 1:500

Wehlener Straße / Alttolkewitz / Österreicher Straße zwischen Schlömilchstraße und Leubener Straße

aufgestellt:
Dresden, 23.09.2016
Straßen- und Tiefbauamt

Prof. Reinhard Koettnitz
Amtsleiter Straßen- und Tiefbauamt

Wilsch 22.09.2016 14:06 Pläne-WehlenerStr-Laubegast.dwg