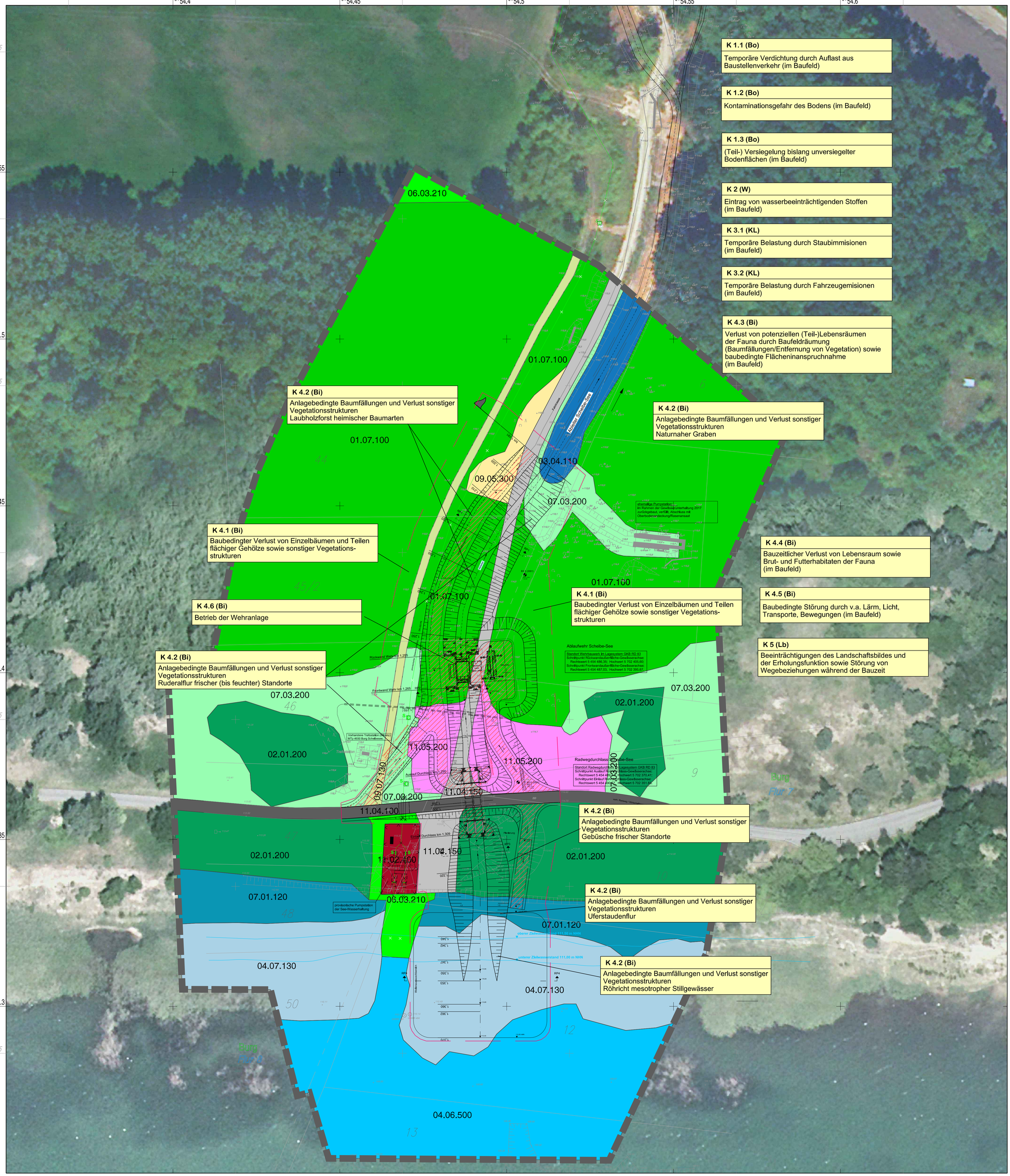

Grundlage:
Entwurfs- und Genhemigungsplanung Auslaufbauwerk Scheibe-See
LUG Engineering GmbH, Stand: 07/2018

Legende:

Grenze des Betrachtungsraumes LBP

(Teil)Versiegelung bislang unversiegelter Bodenflächen

Konflikte

K 14 (Bi) ← Konflikt-Nr. (Schutzgut)
... ← Erläuterung des Konfliktes

Bi = Flora / Pflanzen und deren Lebensräume (Biotope)
Bi - Artenschutz = Fauna / arten und deren Lebensräume
Bo = Boden
Lb = Landschaftsbild
KL = Klima und Luft
W = Wasser

Biotoptypen (Liste 2004)

01.07.100	Laubholzforst heimischer Baumarten (mittleres Baumholz)
02.01.200	Gebüsch frischer Standorte
03.04.110	Naturnaher Graben
04.06.500	Tagebau-Restsee
04.07.130	Röhrichte mesotropher Stillgewässer
06.03.200	intensivgenutztes Grünland frischer Standorte
06.03.210	Intensiv genutzte Mähwiese frischer Standorte
07.01.120	Uferstaudenflur
07.03.200	Ruderalflur frischer bis feuchter Standorte
09.05.300	Sonstige vegetationsarme Fläche
09.07.130	Sonstiger unbefestigter Weg
11.02.400	Technische Infrastruktur (Pumpstation)
11.04.100	Weg (vollversiegelt)
11.05.200	Weg (wasserdurchlässige Befestigung)
11.05.200	Lagerfläche

geplantes Baufeld
geplante Ablaufanlage
Bohrpunkt
DN 400 PE — provisorische Seewasserleitung DN 400 PE
Flurgrenzen
Flurstücksgrenzen
138 — Flurstück

Karte 2

Antrag auf wasserrechtliche Planfeststellung Gewässerausbau Scheibe-See

Auslaufbauwerk Scheibe-See
Station km 1+191 - km 1+370

Landschaftspflegerischer Begleitplan einschließlich AFB
- Überarbeitung -

Bestands- und Konfliktplan

Antragsteller:
LMBV
Lausitzer und Mitteldeutsche Bergbau-Verwaltungsgesellschaft mbH
Sanierungsbereich Lausitz

Auftragnehmer:
SWECO
Sweco GmbH
06108 Halle (Saale) - An der Waisenhausmauer 5 - Telefon (0345) 20 560-30

	Datum	Name / Abt.	Bestätigt	
DTK 10 bearbeitet				Maßstab 1 : 500
thematisch bearbeitet	11/2018	APL/SLF / Sweco		
thematisch bearbeitet				
thematisch verantwortlich	11/2018	SLF / Sweco		

Auftragsnr.: 2017/08/33869
Vertragsnummer (extern): 45052852

Bezugssysteme:
Lage: RD/83, *R7762.89 angeklappt*
Höhe: DHHN92 (m über NHN)

Kartengrundlage:
Orthofoto LMBV 09/2017

Für die Richtigkeit der markscheiderischen Unterlagen:

Senftenberg, den..... Markscheider

0 5 10 20 30 40 50m

Diese Karte ist gesetzlich geschützt. Vervielfältigung nur mit Erlaubnis des Herausgebers. Als Vervielfältigung gelten z.B. Nachdruck, Fotokopie, Microverfilmung, Digitalisieren, Scannen sowie Speicherung auf Datenträger.

Stand: 28.11.2018