

Halsbrücke  
Landkreis  
Mittelsachsen

Gemarkung  
Niederschöna

## Gemarkung Naundorf

**Bobritzsch-Hilbersdorf**  
Landkreis  
Mittelsachsen

**EUGAL** DN 1400

Antragsunterlagen zum Planfeststellungsverfahren im Freistaat Sachsen  
Teil E, Unterlage 17 - Forstrechtlicher Antrag

### Lageplan betroffene Forstflächen

Maßstab 1: 5.000	Plananlage 17.2.2
------------------	-------------------



	Datum	Name
Bearb.	26.09.2017	Ernst
Gepr.	27.09.2017	Stanislawski
Freig.	28.09.2017	Breiding
Stand	25.09.2017	

PFA Chemnitz	Ausgabeformat: DIN A3	B
--------------	-----------------------	---

0	60	120	Ing.- und Planungsbüro LANGE GbR
---	----	-----	-------------------------------------

A scale bar at the bottom left indicates distances of 0, 60, and 120 meters. To the right of the scale bar is a logo consisting of three green leaves between two vertical grey bars.



2017	Ernst	 <p>0 60 120 Meter</p>	 <p>Ing.- und Planungsbüro LANGE GBR</p>	<p>Carl-Peschken-Str. 12 47441 Moers Tel.: +49 2841 7905 - 0 Fax +49 2841 7905 - 55 Email: info@langegbr.de www.langegbr.de</p>
2017	Stanislawski			
2017	Breiding			
2017				

© GeoBasis-DE/ BKG 2015/2016 powered by geoGLIS oHG (©2016), www.onmaps.de/ Befliegung Hansa Luftbild 2016  
 Path: C:\FUGAS\ArcGIS\Layout\PEV\TeilF17\_Forst\FUGAS\_PEV\_F17\_Forst\_02\_2\_LagenplanForstflächen.mxd





Gemarkung  
Hilbersdorf

Bobritzsch-Hilbersdorf  
Landkreis  
Mittelsachsen

Gemarkung  
Niederbobritzsch

Weißborn/Erzgeb.  
Landkreis  
Mittelsachsen

Gemarkung  
Weißborn/Erzgeb.

SP 65

Opitz

**EUGAL** DN 1400

ANTRAGSUNTERLAGEN ZUM PLANFESTSTELLUNGSVERFAHREN IM FREISTAAT SACHSEN  
Teil E, Unterlage 17 - Forstrechtlicher Antrag

Datum

26.09.2017

Name

Ernst

PFA Chemnitz

Maßstab 1: 5.000

Plananlage 17.2.2

Bearb.

26.09.2017

Ernst

Gepr.

27.09.2017

Stanislawski

Freig.

28.09.2017

Breiding

Stand

25.09.2017

0

60

120

Meter

Ing.- und Planungsbüro  
LANGE GbR

Carl-Peschken-Str. 12  
47441 Moers  
Tel.: +49 2841 7905 - 0  
Fax: +49 2841 7905 - 55  
Email: info@langegbr.de  
www.langegbr.de

© GeoBasis-DE/ BKG 2015/2016 powered by geoGLIS oHG (© 2016), www.onmaps.de/ Befliegung Hansa Luftbild 2016

Path: O:\EUGAS\ArcGIS\layout\PFV\17\_Forst\EUGAS\_PFV\_E\_17\_Forst\_02\_2\_LageplanForstflächen.mxd









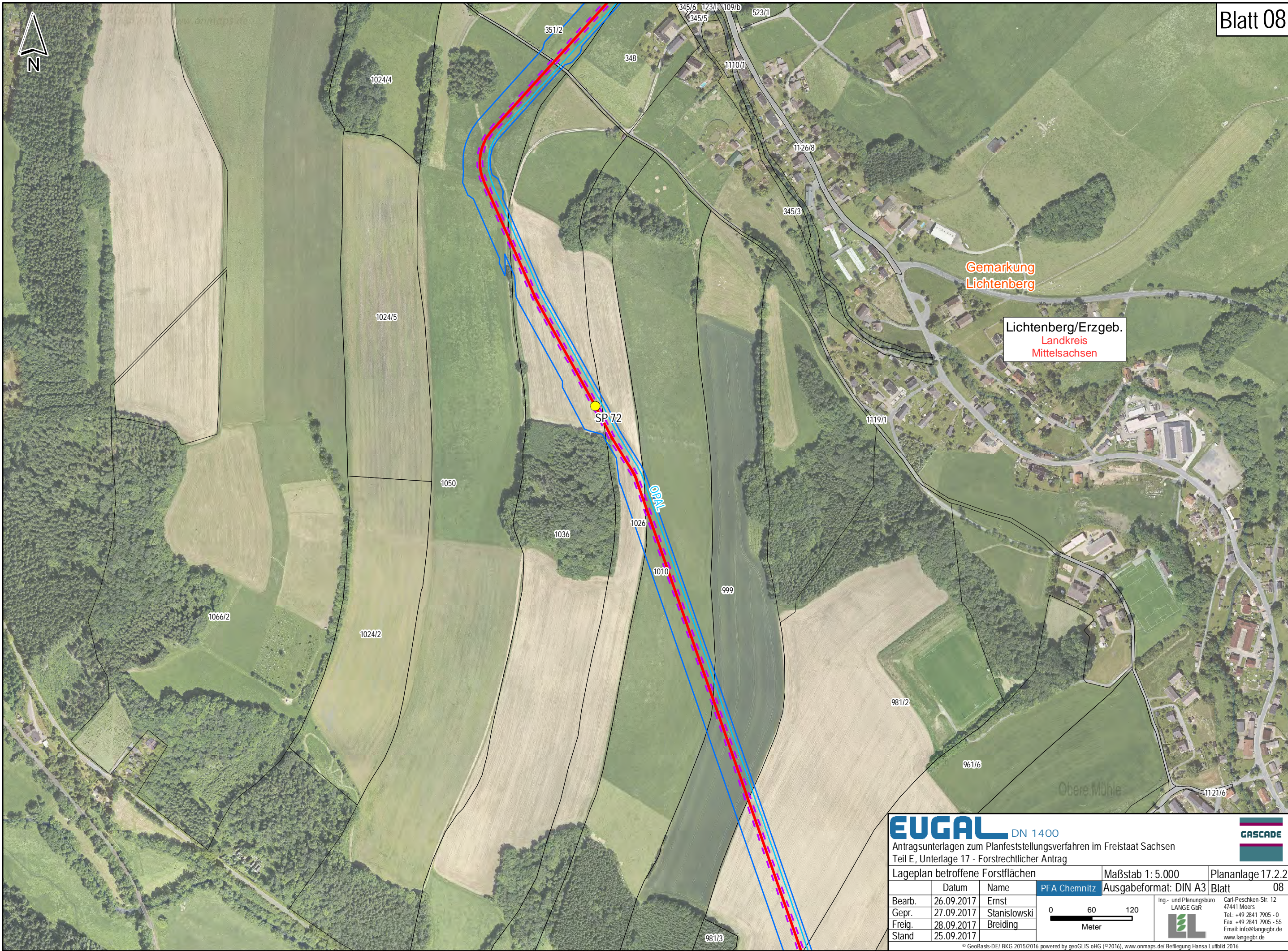

Gemarkung  
Lichtenberg

Lichtenberg/Erzgeb.  
Landkreis  
Mittelsachsen

**EUGAL** DN 1400

Antragsunterlagen zum Planfeststellungsverfahren im Freistaat Sachsen  
Teil E, Unterlage 17 - Forstrechtlicher Antrag

Lageplan betroffene Forstflächen

Datum	Name
Bearb. 26.09.2017	Ernst
Gepr. 27.09.2017	Stanislawski
Freig. 28.09.2017	Breiding
Stand 25.09.2017	

Maßstab 1: 5.000

Ausgabeformat: DIN A3

Plananlage 17.2.2

Blatt 08

060120

Meter

Ing. - und Planungsbüro  
LANGE GbR

Carl-Peschken-Str. 12  
47441 Moers  
Tel.: +49 2841 7905 - 0  
Fax +49 2841 7905 - 55  
Email: info@langebgr.de  
www.langebgr.de



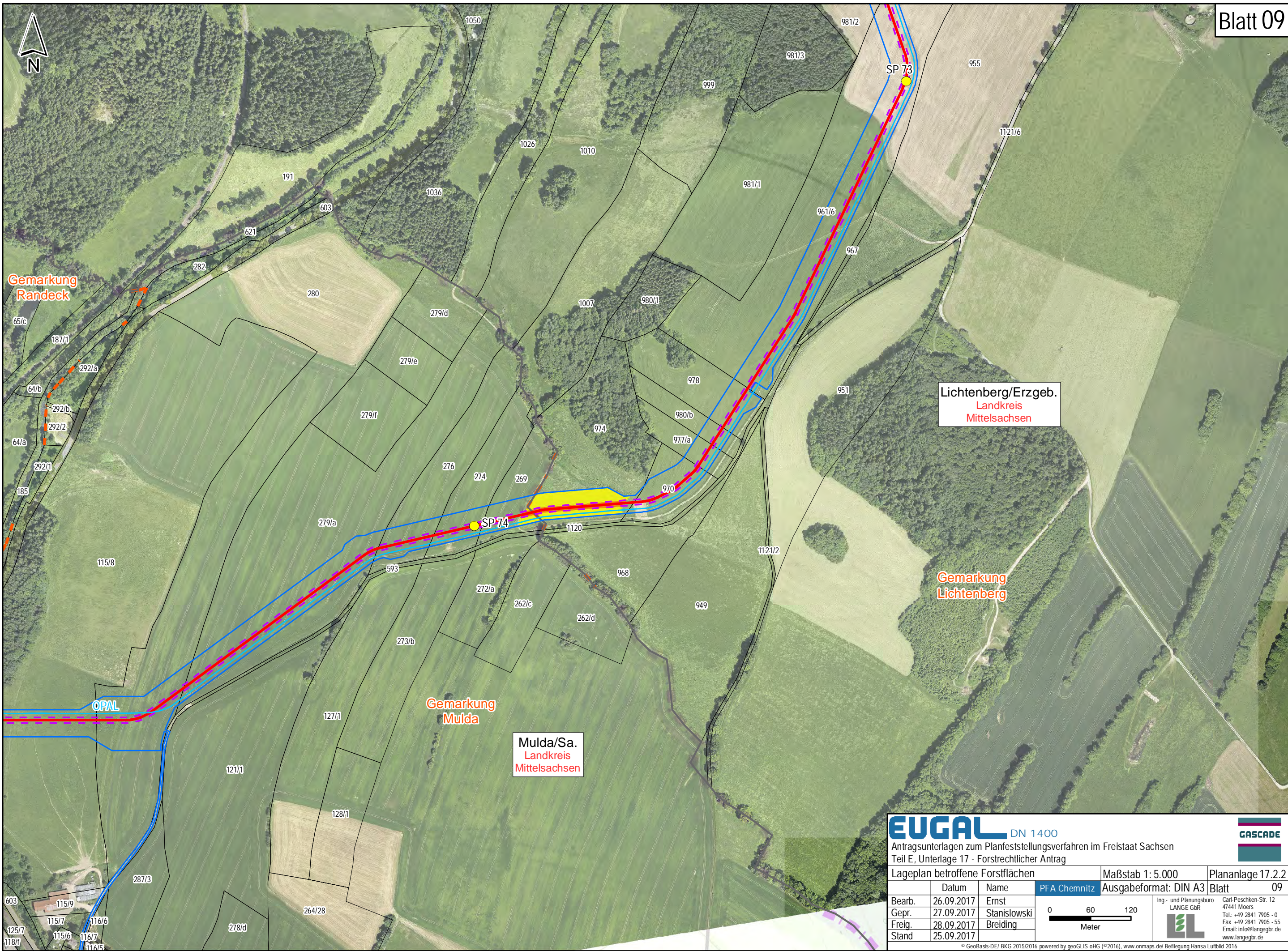

**EUGAL** DN 1400

Antragsunterlagen zum Planfeststellungsverfahren im Freistaat Sachsen  
Teil E, Unterlage 17 - Forstrechtlicher Antrag

Datum

26.09.2017

Name

Ernst

Datum

27.09.2017

Name

Stanislawski

Datum

28.09.2017

Name

Breiding

Datum

25.09.2017

Name

Maßstab 1: 5.000

Ausgabeformat: DIN A3

Plananlage 17.2.2

Blatt 09

060120

Meter

Ing.- und Planungsbüro  
LANGE GbR

Carl-Peschken-Str. 12  
47441 Moers  
Tel.: +49 2841 7905 - 0  
Fax: +49 2841 7905 - 55  
Email: info@langebgr.de  
www.langebgr.de

© GeoBasis-DE/ BKG 2015/2016 powered by geoGLIS oHG (©2016), www.onmaps.de/ Befliegung Hansa Luftbild 2016

Path: O:\EUGAS\ArcGIS\layout\PFV\TeilE\17\_ForstEUGAS\_PFV\_E\_17\_Forst\_02\_2\_LageplanForstflächen.mxd







Stadt Olbernhau  
Erzgebirgskreis

# Gemarkung Dörnthal

# Gemarkung Voigtsdorf

**Dorfchemnitz**  
Landkreis  
Mittelsachsen

		<b>DN 1400</b>			
Antragsunterlagen zum Planfeststellungsverfahren im Freistaat Sachsen Teil E, Unterlage 17 - Forstrechtlicher Antrag					
Lageplan betroffene Forstflächen			Maßstab 1: 5.000		Plananlage 17.2.2
	Datum	Name	PFA Chemnitz	Ausgabeformat: DIN A3	Blatt 10
Bearb.	26.09.2017	Ernst	 0                      60                      120 Meter	Ing.- und Planungsbüro LANGE GbR  	Carl-Peschken-Str. 12. 47441 Moers Tel.: +49 2841 7905 - 0 Fax: +49 2841 7905 - 55 Email: info@langegbr.de www.langegbr.de
Gepr.	27.09.2017	Stanislawski			
Freig.	28.09.2017	Breiding			
Stand	25.09.2017				



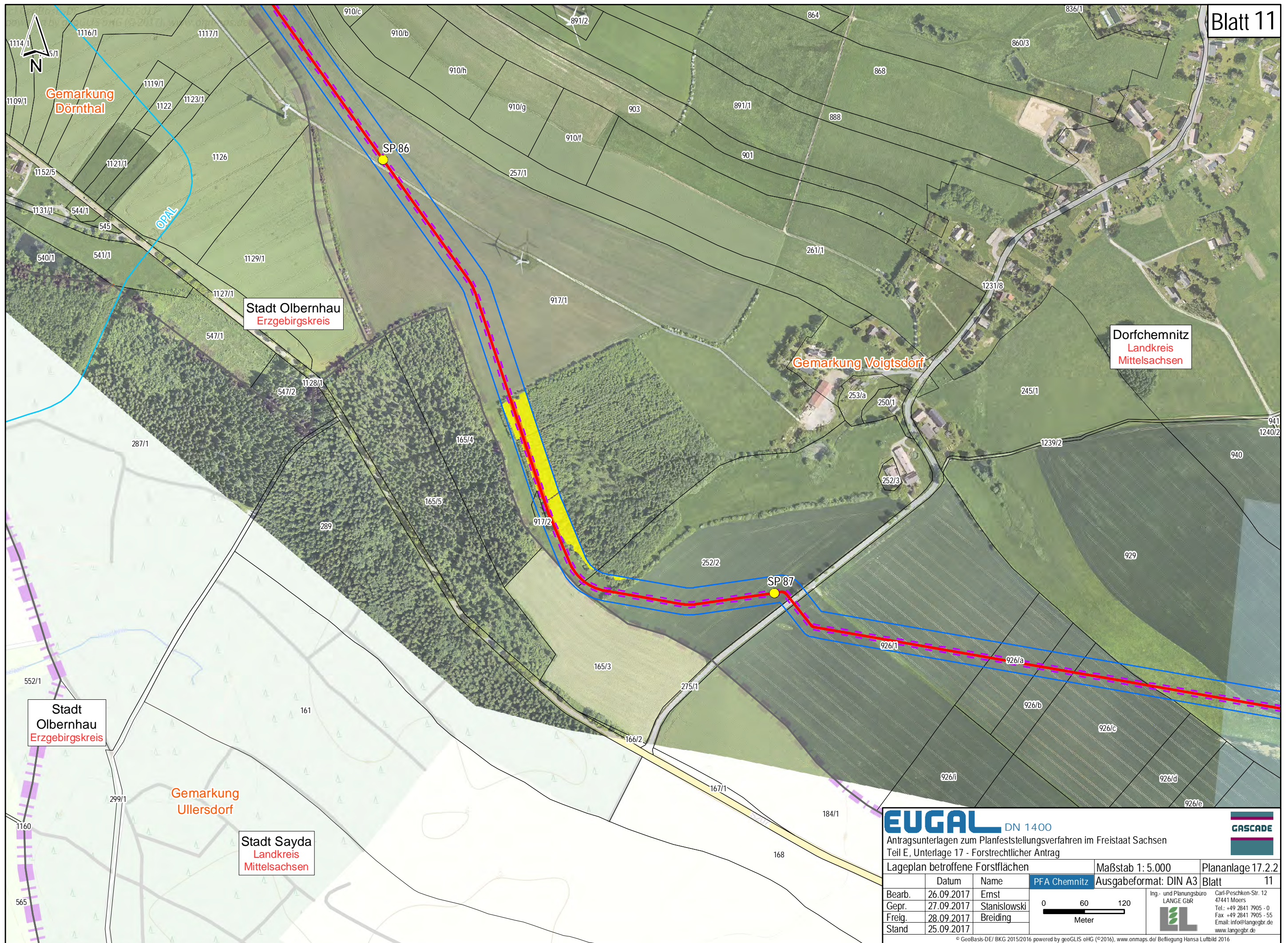

**DN 1400**

Antragsunterlagen zum Planfeststellungsverfahren im Freistaat Sachsen

Teil E, Unterlage 17 - Forstrechtlicher Antrag

Lageplan betroffene Forstflächen			Maßstab 1: 5.000	Plananlage 17.2.2
	Datum	Name	PFA Chemnitz	Ausgabeformat: DIN A3 Blatt 11
Bearb.	26.09.2017	Ernst		
Gepr.	27.09.2017	Stanislawski		
Freig.	28.09.2017	Breiding		
Stand	25.09.2017			

Meter



Ing.- und Planungsbüro  
**LANGE GbR**

Carl-Peschken-Str. 12  
47441 Moers  
Tel.: +49 2841 7905 - 0  
Fax: +49 2841 7905 - 55  
Email: info@langebgr.de  
www.langebgr.de

© GeoBasis-DE/ BKG 2015/2016 powered by geoGLIS oHG (©2016), www.onmaps.de/ Befliegung Hansa Luftbild 2016  
 Path: O:\EUGAS\ArcGIS\layout\PFV\TeilE\17\_ForstEUGAS\_PFV\_E\_17\_Forst\_02\_2\_LageplanForstflächen.mxd

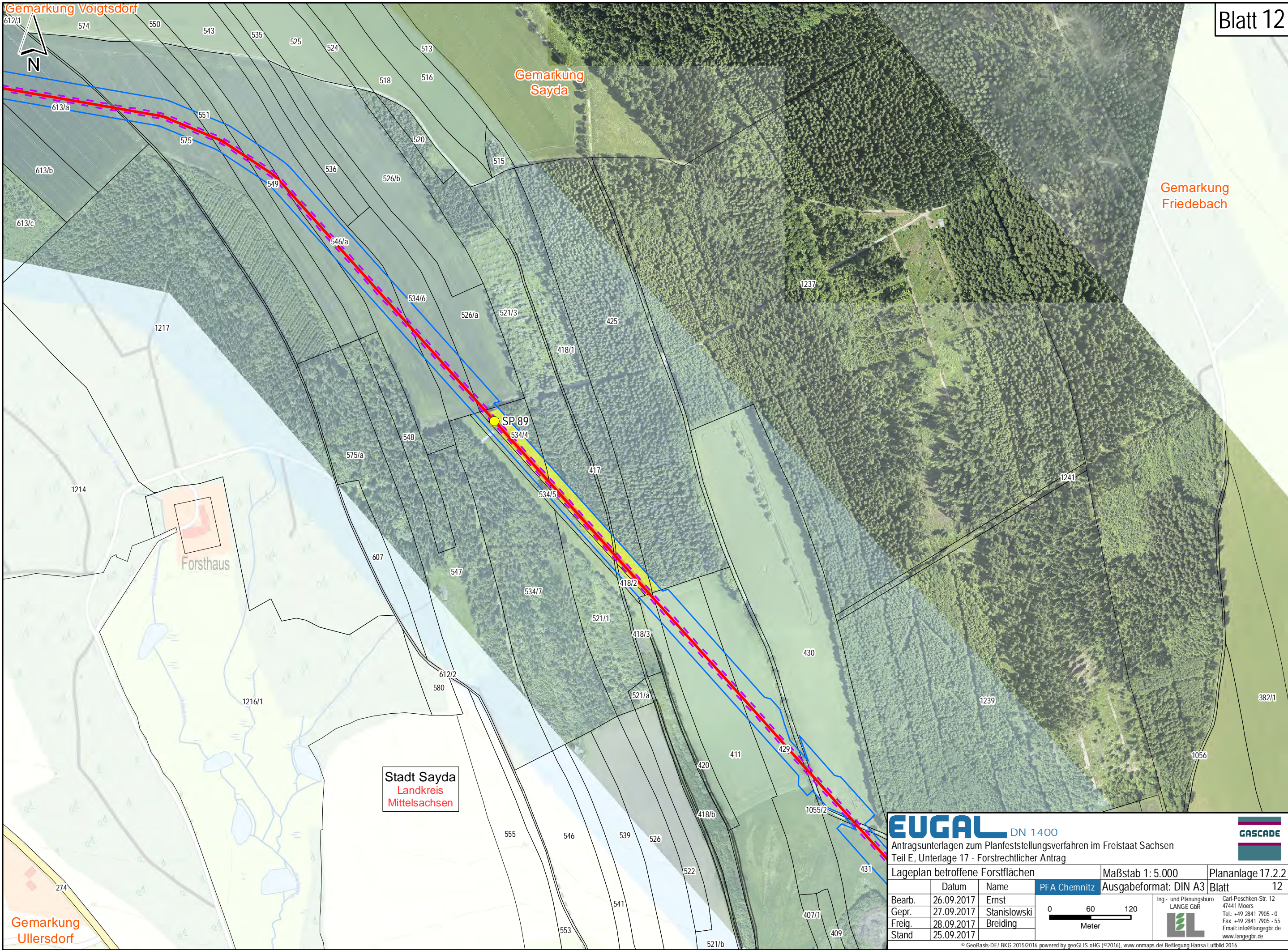



DN 1400

Antragsunterlagen zum Planfeststellungsverfahren im Freistaat Sachsen  
Teil E, Unterlage 17 - Forstrechtlicher Antrag

Lageplan betroffene Forstflächen			Maßstab 1: 5.000	Plananlage 17.2.2
	Datum	Name	PFA Chemnitz	Ausgabeformat: DIN A3
Bearb.	26.09.2017	Ernst		Blatt 12
Gepr.	27.09.2017	Stanislawski		
Freig.	28.09.2017	Breiding		
Stand	25.09.2017			

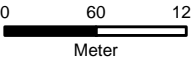

Ing.- und Planungsbüro  
LANGE GbR  
Carl-Peschken-Str. 12  
47441 Moers  
Tel.: +49 2841 7905 - 0  
Fax: +49 2841 7905 - 55  
Email: info@langegbr.de  
www.langegbr.de



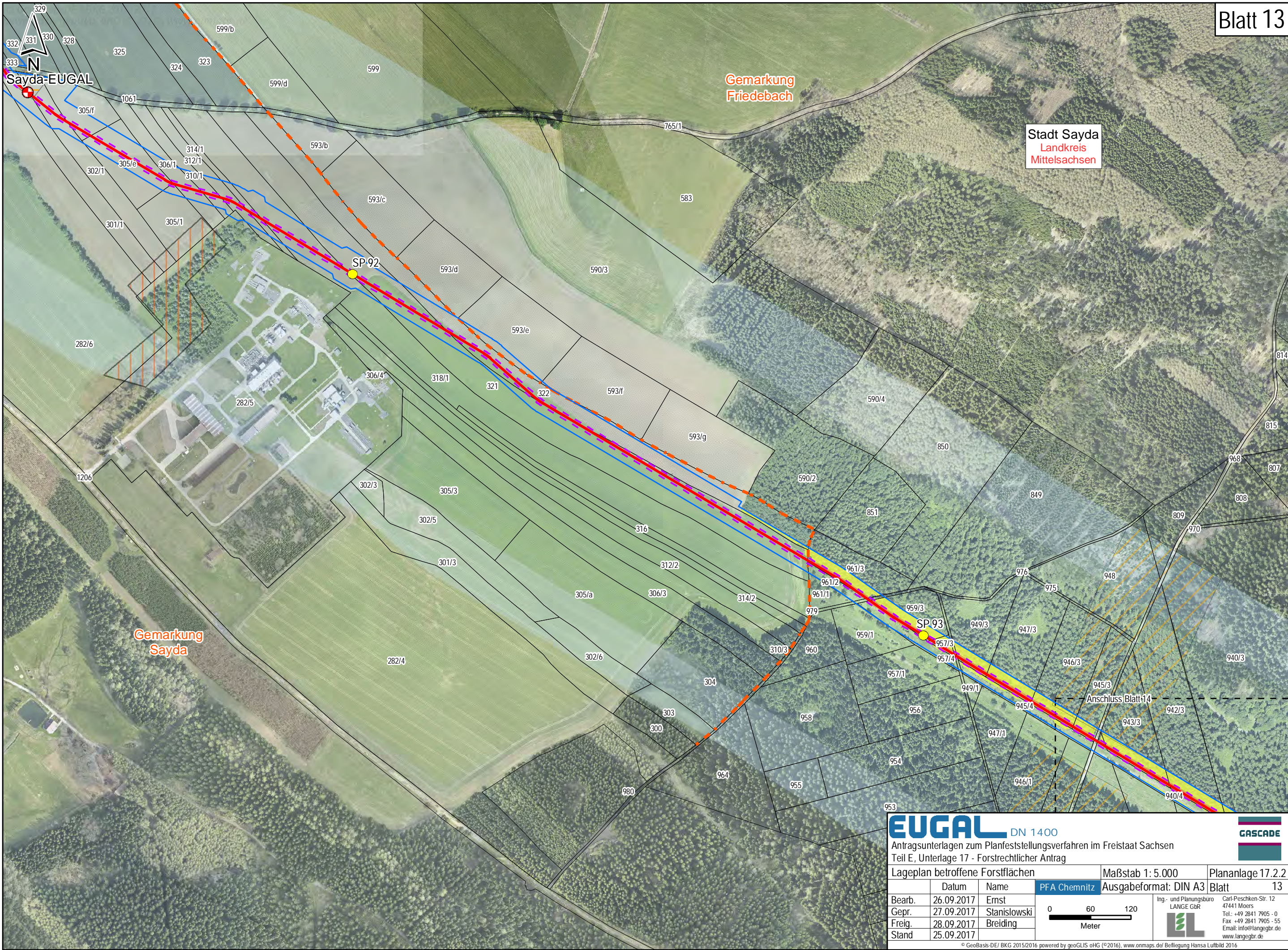

**EUGAL** DN 1400

Antragsunterlagen zum Planfeststellungsverfahren im Freistaat Sachsen  
Teil E, Unterlage 17 - Forstrechtlicher Antrag

Datum

26.09.2017

Name

Ernst

Datum

27.09.2017

Name

Stanislawski

Datum

28.09.2017

Name

Breiding

Datum

25.09.2017

Name

PFA Chemnitz

Ausgabeformat: DIN A3

Maßstab 1: 5.000

Plananlage 17.2.2

0

60

120

Meter

Ing. - und Planungsbüro  
LANGE GbR

Carl-Peschken-Str. 12  
47441 Moers  
Tel.: +49 2841 7905 - 0  
Fax: +49 2841 7905 - 55  
Email: info@langegbr.de  
www.langegbr.de

© GeoBasis-DE/ BKG 2015/2016 powered by geoGLIS oHG (©2016), www.onmaps.de/ Befliegung Hansa Luftbild 2016

Path: O:\EUGAS\ArcGIS\layout\PFV\TeilE\17\_ForstEUGAS\_PFV\_E\_17\_Forst\_02\_2\_LageplanForstflächen.mxd





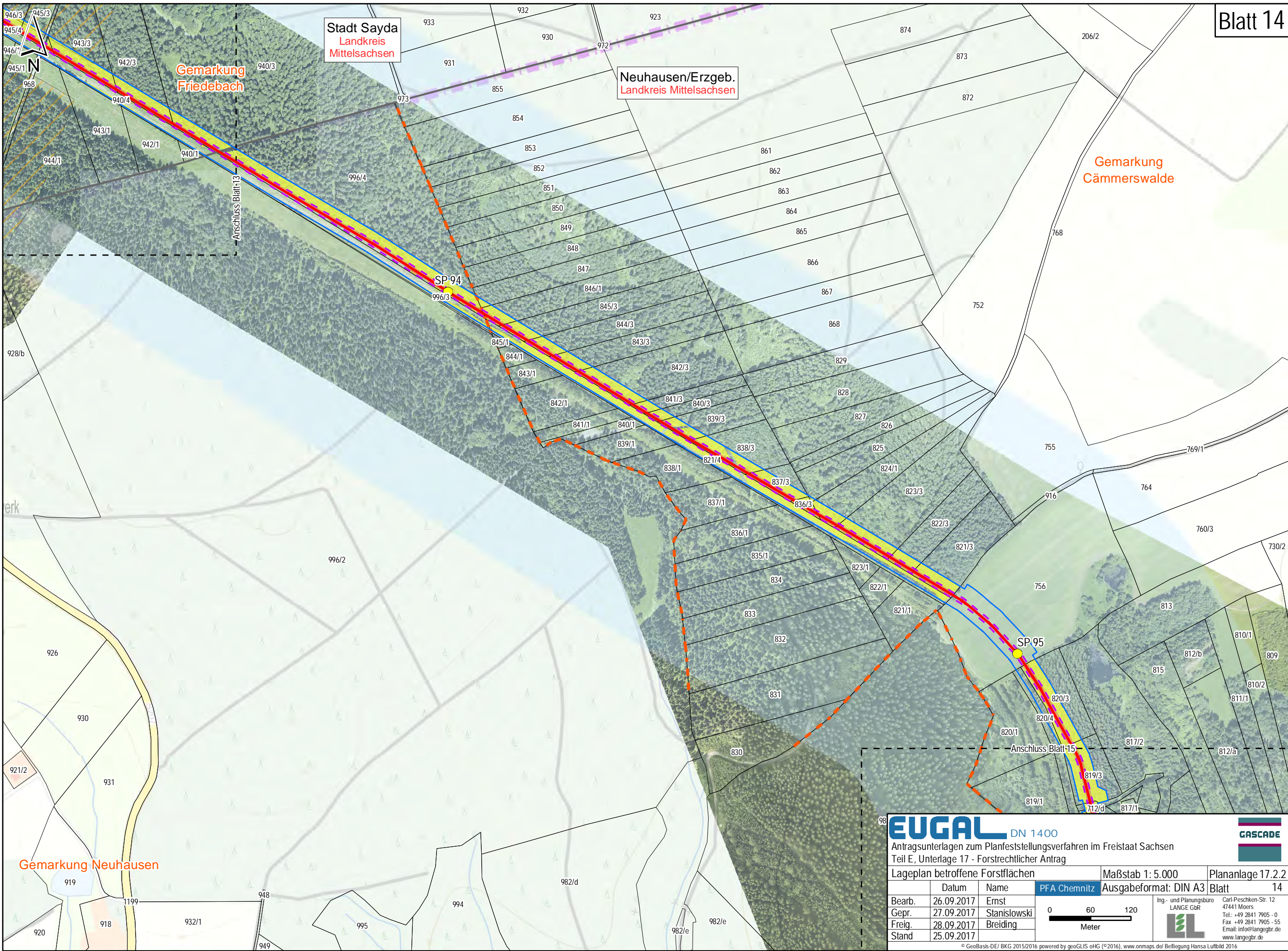



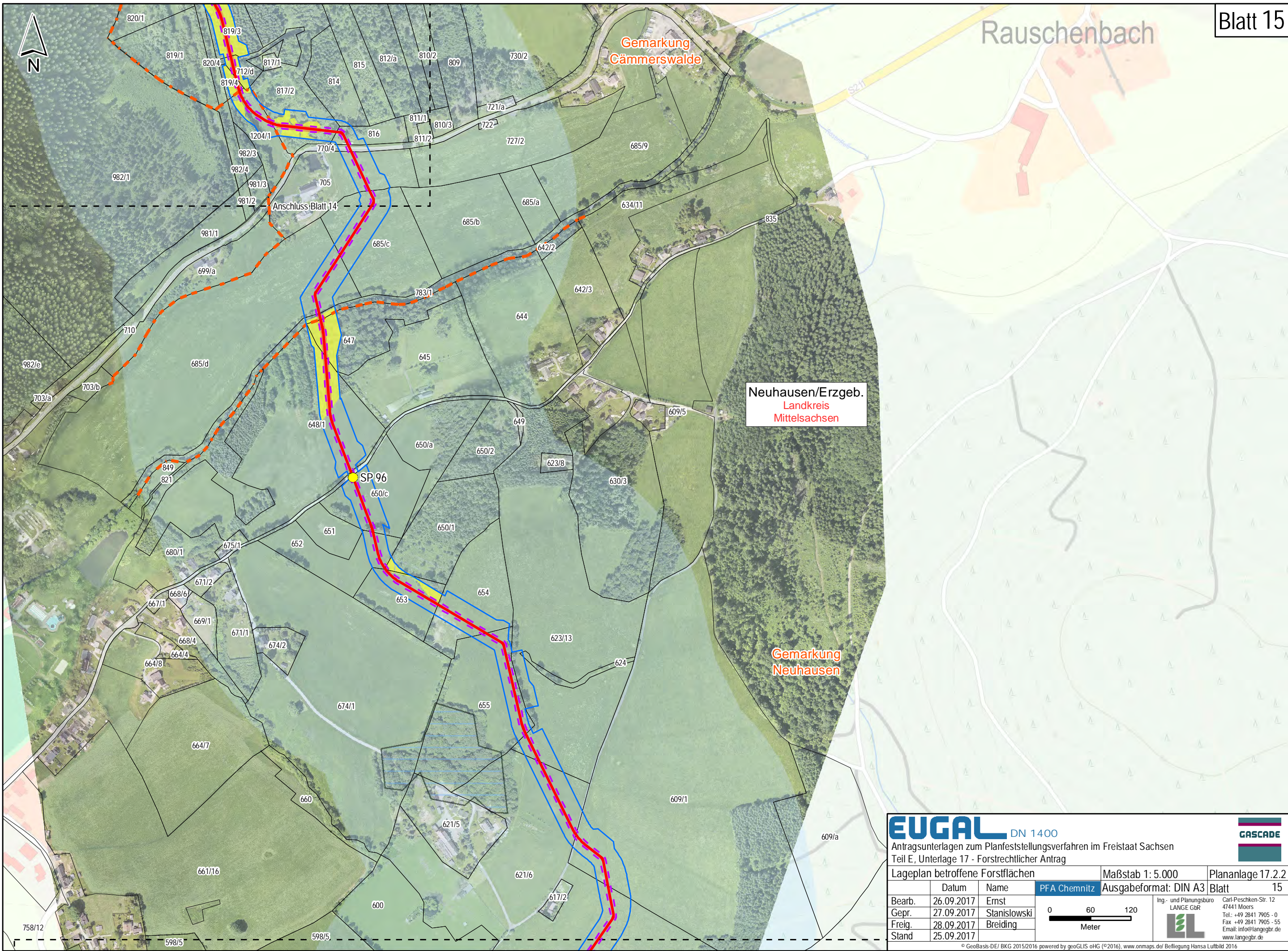

Neuhausen/Erzgeb.  
Landkreis  
Mittelsachsen

**EUGAL** DN 1400

Antragsunterlagen zum Planfeststellungsverfahren im Freistaat Sachsen  
Teil E, Unterlage 17 - Forstrechtlicher Antrag

Lageplan betroffene Forstflächen

Datum	Name
26.09.2017	Ernst
27.09.2017	Stanislawski
28.09.2017	Breiding
25.09.2017	

Maßstab 1: 5.000

Ausgabeformat: DIN A3

Plananlage 17.2.2

Blatt 15

Ing.- und Planungsbüro  
LANGE GbR

Carl-Peschken-Str. 12  
47441 Moers  
Tel.: +49 2841 7905 - 0  
Fax: +49 2841 7905 - 55  
Email: info@langebr.de  
www.langebr.de

0 60 120  
Meter

© GeoBasis-DE/ BKG 2015/2016 powered by geoGLIS oHG (©2016), www.onmaps.de/ Befliegung Hansa Luftbild 2016  
Path: O:\EUGAS\ArcGIS\layout\PFV\TeilE\17\_ForstEUGAS\_PfV\_E\_17\_Forst\_02\_2\_LageplanForstflächen.mxd



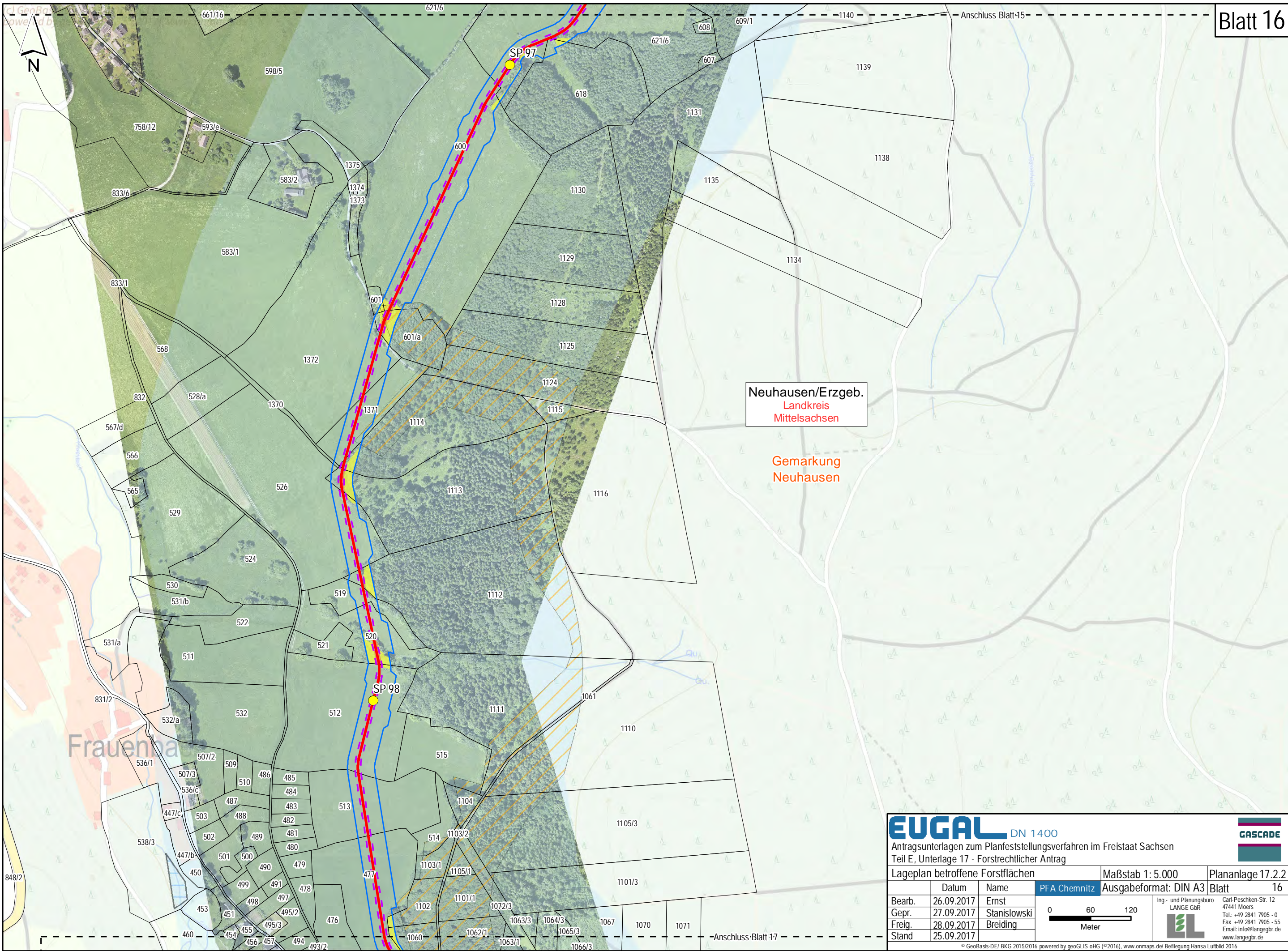

Neuhausen/Erzgeb.  
Landkreis  
Mittelsachsen

Gemarkung  
Neuhausen

**EUGAL** DN 1400

Antragsunterlagen zum Planfeststellungsverfahren im Freistaat Sachsen  
Teil E, Unterlage 17 - Forstrechtlicher Antrag

**GASCADE**

Ing.- und Planungsbüro  
LANGE GbR  
Carl-Peschken-Str. 12  
47441 Moers  
Tel.: +49 2841 7905 - 0  
Fax: +49 2841 7905 - 55  
Email: info@langegbr.de  
www.langegbr.de

Lageplan betroffene Forstflächen			Maßstab 1: 5.000	Plananlage 17.2.2
	Datum	Name	PFA Chemnitz	Ausgabeformat: DIN A3 Blatt 16
Bearb.	26.09.2017	Ernst		
Gepr.	27.09.2017	Stanislawski		
Freig.	28.09.2017	Breiding		
Stand	25.09.2017			

0 60 120  
Meter

© GeoBasis-DE/ BKG 2015/2016 powered by geoGLIS oHG (©2016), www.onmaps.de/ Befliegung Hansa Luftbild 2016  
Path: O:\EUGAS\ArcGIS\layout\PFV\TeilE\17\_Forst\EUGAS\_PFV\_E\_17\_Forst\_02\_2\_LageplanForstflächen.mxd



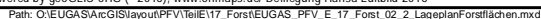



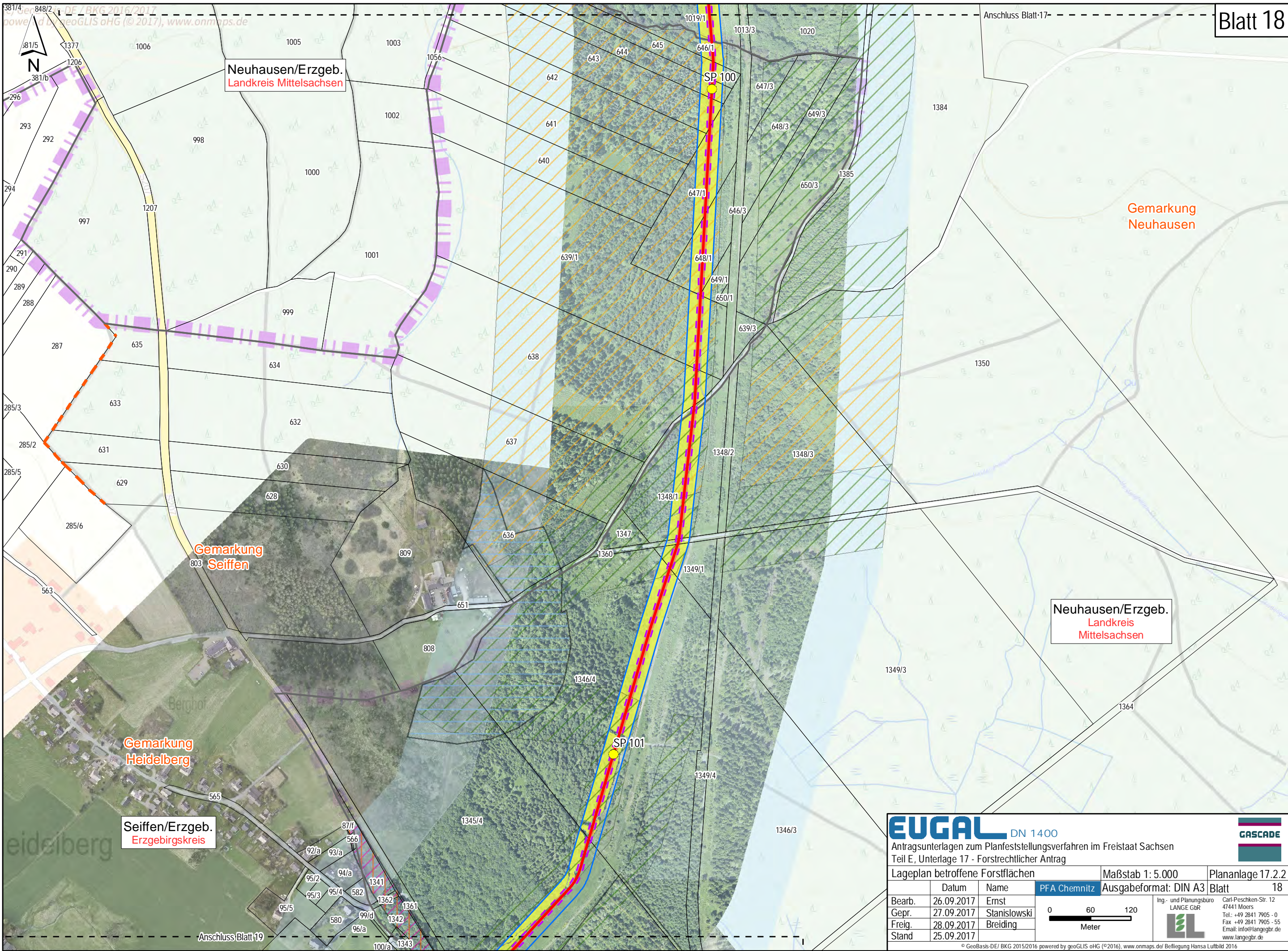



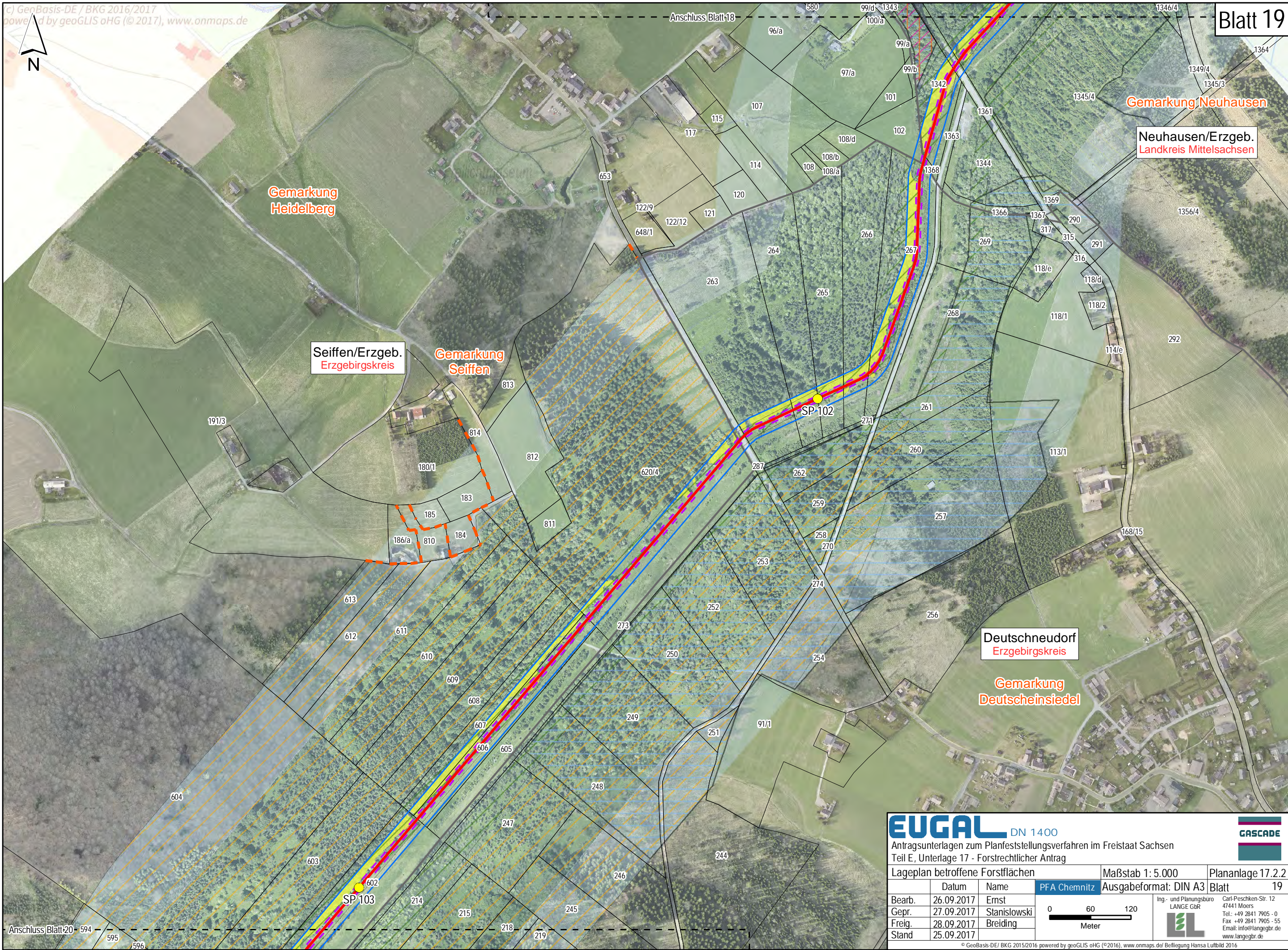

**EUGAL** DN 1400

Antragsunterlagen zum Planfeststellungsverfahren im Freistaat Sachsen  
Teil E, Unterlage 17 - Forstrechtlicher Antrag

Lageplan betroffene Forstflächen

Datum	Name
Bearb. 26.09.2017	Ernst
Gepr. 27.09.2017	Stanislawski
Freig. 28.09.2017	Breiding
Stand 25.09.2017	

Maßstab 1: 5.000

Ausgabeformat: DIN A3

Blatt 19

0 60 120  
Meter

Ing.- und Planungsbüro  
**LANGE GbR**  
Carl-Peschken-Str. 12  
47441 Moers  
Tel.: +49 2841 7905 - 0  
Fax: +49 2841 7905 - 55  
Email: info@langebgr.de  
www.langebgr.de

© GeoBasis-DE / BKG 2015/2016 powered by geoGLIS oHG (© 2016), www.onmaps.de/ Befliegung Hansa Luftbild 2016  
Path: O:\EUGAS\ArcGIS\layout\PFV\TeilE\17\_ForstEUGAS\_PFV\_E\_17\_Forst\_02\_2\_LageplanForstflächen.mxd



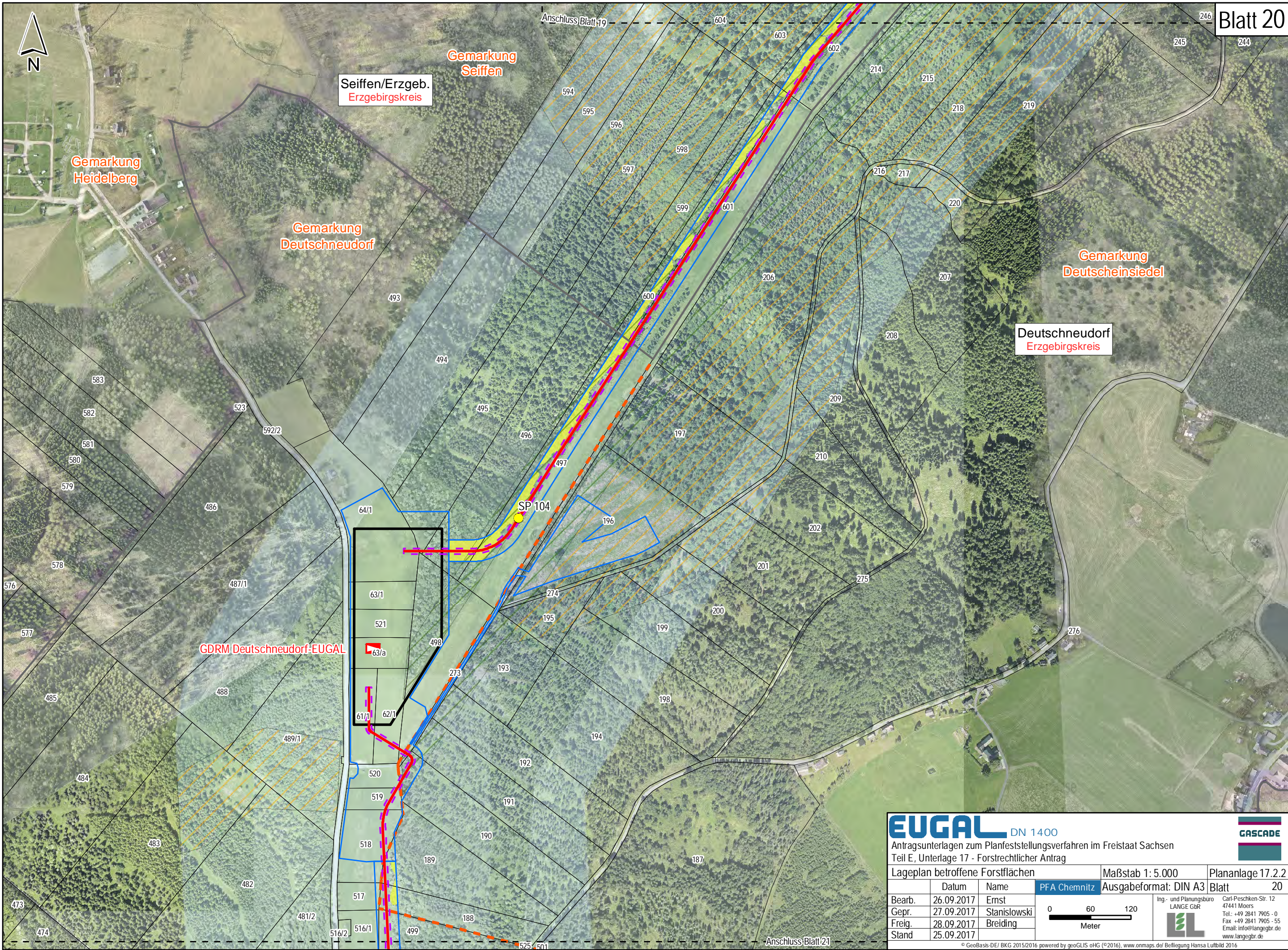

**EUGAL** DN 1400

Antragsunterlagen zum Planfeststellungsverfahren im Freistaat Sachsen  
Teil E, Unterlage 17 - Forstrechtlicher Antrag

**GASCAD**

Ing.- und Planungsbüro  
**LANGE GbR**  
Carl-Peschken-Str. 12  
47441 Moers  
Tel.: +49 2841 7905 - 0  
Fax: +49 2841 7905 - 55  
Email: info@langebgr.de  
www.langebgr.de

Lageplan betroffene Forstflächen			Maßstab 1: 5.000	Plananlage 17.2.2
	Datum	Name	PFA Chemnitz	Ausgabeformat: DIN A3 Blatt 20
Bearb.	26.09.2017	Ernst		
Gepr.	27.09.2017	Stanislawski		
Freig.	28.09.2017	Breiding		
Stand	25.09.2017			

0 60 120

Meter

© GeoBasis-DE/ BKG 2015/2016 powered by geoGLIS oHG (©2016), www.onmaps.de/ Befliegung Hansa Luftbild 2016  
Path: O:\EUGAS\ArcGIS\layout\PFV\TeilE\17\_ForstEUGAS\_PFV\_E\_17\_Forst\_02\_2\_LageplanForstflächen.mxd



Deutschneudorf  
Erzgebirgskreis

Gemarkung  
Deutscheinsiedel

Gemarkung Deutschneudorf

Ende PFV Sachsen  
- Abschnitt  
Chemnitz -

**EUGAL** DN 1400

Antragsunterlagen zum Planfeststellungsverfahren im Freistaat Sachsen  
Teil E, Unterlage 17 - Forstrechtlicher Antrag

Lageplan betroffene Forstflächen

Datum  
26.09.2017

Name  
Ernst

Gepr.  
27.09.2017

Freig.  
28.09.2017

Stand  
25.09.2017

Maßstab 1: 5.000

Ausgabeformat: DIN A3

Plananlage 17.2.2

Blatt 21

060120  
Meter



Ing.- und Planungsbüro  
LANGE GbR  
Carl-Peschken-Str. 12  
47441 Moers  
Tel.: +49 2841 7905 - 0  
Fax +49 2841 7905 - 55  
Email: info@langebr.de  
www.langebr.de

© GeoBasis-DE/ BKG 2015/2016 powered by geoGLIS oHG (©2016), www.onmaps.de/ Befliegung Hansa Luftbild 2016  
Path: O:\EUGAS\ArcGIS\layout\PFV\TeilE\17\_ForstEUGAS\_PFV\_E\_17\_Forst\_02\_2\_LageplanForstflächen.mxd