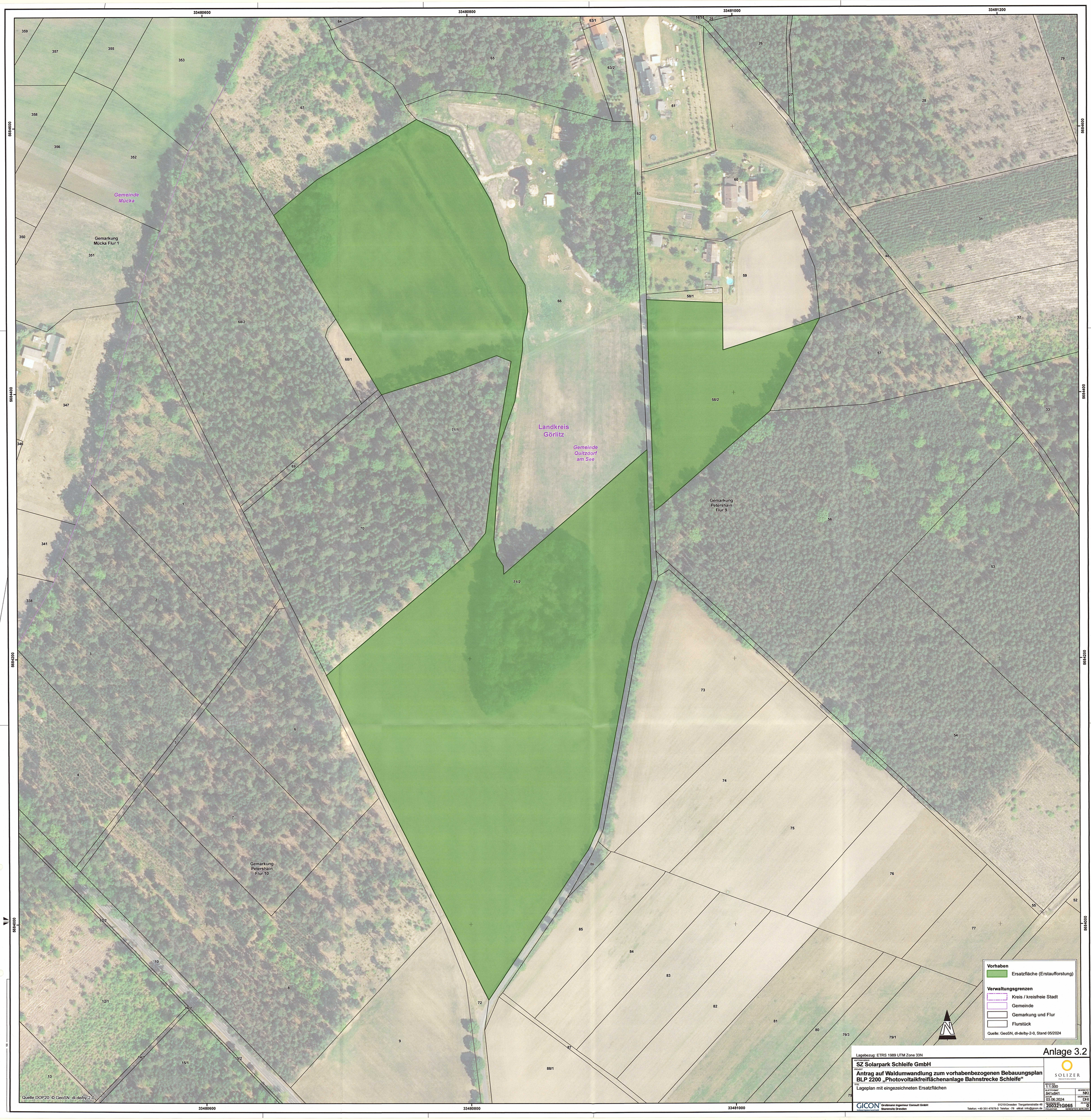

Lagebezug: ETRS 1989 UTM Zone 33N

Anlage 3.2

AUFTRAGGEBER
SZ Solarpark Schleife GmbH

PROJEKT
Antrag auf Waldumwandlung zum vorhabenbezogenen Bebauungsplan BLP 2200 „Photovoltaikfreiflächenanlage Bahnstrecke Schleife“

TITEL
Lageplan mit eingezeichneten Ersatzflächen

SOLIZER PROJEKTE ENTWICKELN

MASSSTAB 1:1.000	BEARBEITET NKI
BLATTFORMAT 841x841	GEPRÜFT DHI
DATUM 03.06.2024	PLAN-NR. 0
PROJEKT-NR. 200321G065	PLANDATEI 200321G065 4476.DGN

GICON Großmann Ingenieur Consult GmbH
Stammsitz Dresden
01219 Dresden Tiergartenstraße 48
Telefon: +49 351 47878-0 Telefax: -78 eMail: info@gicon.de