

R 4513857,377
H 5602721,260

R 4514153,229
H 5602990,465

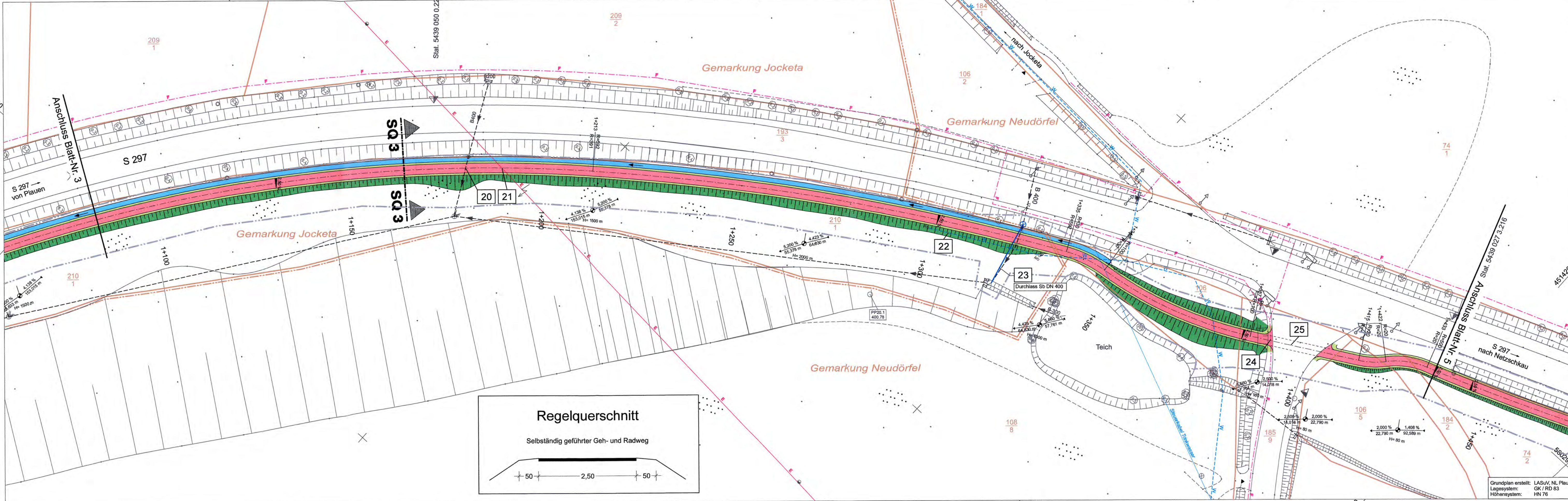

R 4513943,859
H 5602626,217

R 4514239,711
H 5602895,422

Zeichenerklärung

Planung

- Geh- und Radweg mit Bankett
- Dammböschung
- Mulde mit Fließrichtung/ Versickerungsmulde
- Einschnittsböschung

- Bordstein
- Baufeldgrenze
- Winkelstützwand

Verwaltung

- Gemarkungsgrenze
- Flurstücksgrenze

Versorgungseinrichtungen

- W Trinkwasserleitung
- E Freileitung
- E Leitung
- F Fernmeldeleitung

Entwässerung

- vorhanden
- geplant
- Entwässerungsleitung, Durchlass
- Prüfschacht

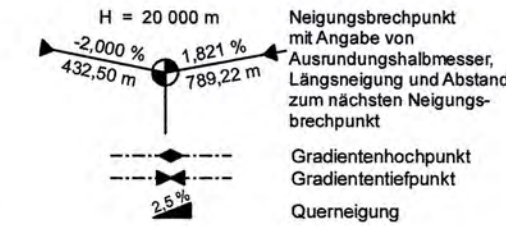

Regelungsverzeichnis

- 12 Nr. im Regelungsverzeichnis

1	2	3	4	5	6
---	---	---	---	---	---

Entwurfsbearbeitung	INGENIEURBÜRO FÜR BAUWESEN Ralf Bräunel Alte Straßberger Str. 78 08527 Plauen OT Straßberg	bearbeitet gezeichnet geprüft	Datum 12.12.2019 12.12.2019 12.12.2019	Name Bräunel Kühnel Bräunel
---------------------	---	-------------------------------------	---	--------------------------------------

Straßenbaubehörde	Landesamt für Straßenbau und Verkehr Niederlassung Plauen Weststraße 73 08523 Plauen	bearbeitet gezeichnet geprüft	Datum	Name
-------------------	---	-------------------------------------	-------	------

Nr.	Art der Änderung	Datum	Zeichen
-----	------------------	-------	---------

FESTSTELLUNGSENTWURF

Straßenbauverwaltung Freistaat Sachsen	Unterlage / Blatt-Nr.: 5 / 4 Lageplan
Straße / Abschn.-Nr. / Station: S 297 / von NK 5439 027 Stat. 2,610 bis NK 5439 050 Stat. 1,383	Maßstab: 1:500
PROJIS-Nr.: 5 214 013	

S 297 Anbau Geh-/Radweg Neudörfel - Jocketa

Bau-km 1+085 - 1+435

Aufgestellt: 08. April 2020 Landesamt für Straßenbau und Verkehr Niederlassung Plauen	Frank Petzoldt Niederlassungsleiter
--	--