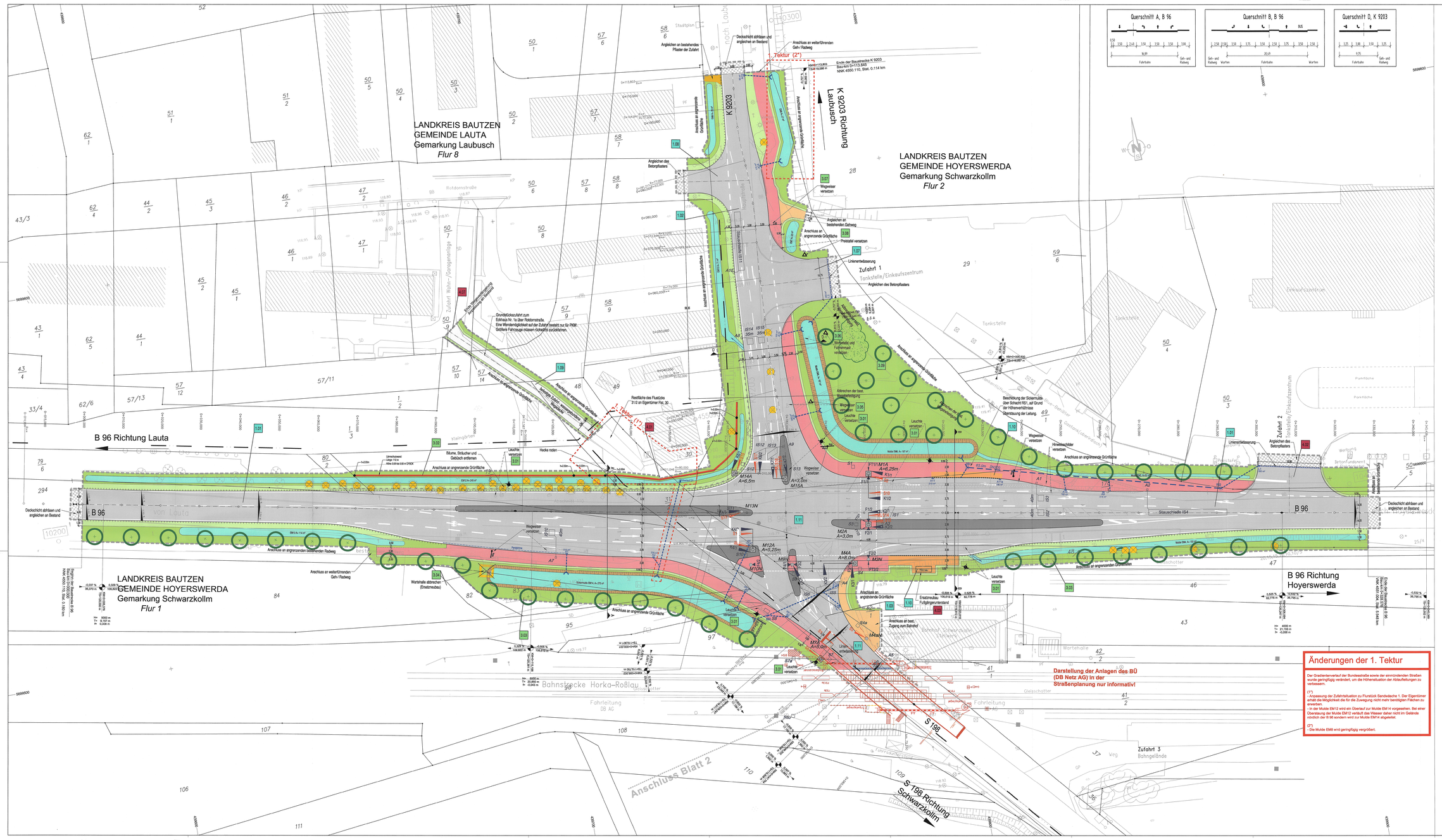

Querschnitt A, B 96

Querschnitt B, B 96

Querschnitt D, K 9203

Zeichenerklärung:

Planung

Sonstiges

Immissionsschutz

Regelungsverzeichnis

Verwaltung

Versorgungseinrichtungen geplant

Entwässerung geplant

Planung Bahnübergang nachrichtlich übernommen (vgl. Unterlage 21.1)

Legende – Topografie

Änderungen der 1. Tektur

Der Gradientenverlauf der Bundesstraße sowie der einmündenden Straßen wurde geringfügig verändert, um die Höhenaltuation der Abtaufleitungen zu verbessern.

(1*)
- Anpassung der Zufahrtsituation zu Flurstück Sandwäsche 1. Der Eigentümer erhält die Möglichkeit die für die Zuwegung nicht mehr benötigten Flächen zu erwerben.
- In der Mulde EM12 wird ein Überlauf zur Mulde EM14 vorgesehen. Bei einer Überstauung der Mulde EM12 verläuft das Wasser daher nicht im Gelände nördlich der B 96 sondern wird zur Mulde EM14 abgeleitet.

(2*)
- Die Mulde EM8 wird geringfügig vergrößert.

Grundplan hergestellt: Ingenieurgesellschaft Geoplan mbH

Grundplan – Bestandsplan

Kreis : Hoyerswerda
Gemeinde : Hoyerswerda
Straße : B 96
Station d.SOB :
von : NK Stat.
bis : NK Stat.

Ingenieurbüro für Verkehrsanlagen und -systeme
Büro Dresden - Alaunstraße 8 - 01099 Dresden
Tel. 03 81 - 2 11 14-0, Fax 03 81 - 2 11 14-11
dresden@ivas-ingenieure.de - www.ivas-ingenieure.de

Freistaat Sachsen
Landesamt für Straßenbau und Verkehr
Niederlassung Bautzen
Käthe-Kollwitz-Straße 17 - 02625 Bautzen

	Datum	Bearbeiter
bearbeitet:	April 2016	Arnold
gezeichnet:	April 2016	Hummig
geprüft:	April 2016	Dipl.-Ing. Dirk Ohm

	Datum	Bearbeiter
bearbeitet:	16.03.16	
geprüft:	30.04.2016	Olaf Gerstner Kommissarischer Planung Straßenbau

Nr.	Art der Änderung	Datum	Zeichen
01	1. Tektur: Anpassung Situation Sandwäsche 1a	17.08.2021	Am

FESTSTELLUNGSENTWURF

Landesamt für Straßenbau und Verkehr, Niederlassung Bautzen

Straße / Abschn.-Nr. / Station:
B 96 VNK 4551 004, Stat. 5.548 km - NNK 4550 110, Stat. 0.180 km
S 198 VNK 4550 112, Stat. 0.082 km - NNK 4550 112, Stat. 0.821 km
K 9203 VNK 4550 110, Stat. 0.000 km - NNK 4550 110, Stat. 0.114 km

Unterlage / Blatt-Nr.: 5 / 1
1. Tektur
Lageplan KP
B 96/ S 198/ K 9203
Maßstab: 1 : 250

PROJIS-Nr.: 000795

B 96, Zittau - Sassnitz

B 96 Ausbau Knotenpunkt S 198 und K 9203 in Schwarzkollm einschließlich S 198 vom KP bis OD-Grenze Schwarzkollm

aufgestellt: LASuV, Niederlassung Bautzen

Bautzen, 01. 10. 21

Andreas Bessoll
Niederlassungsleiter