

Grundlagen dieser Planung sind:

- Auszug aus Lageplan der Entwurfsvermessung, Hochwasserschutz Vereinigte Mulde, rechts, HWD Laußig - Mörtitz, östlicher Ringschlussdeich Gruna, km 0+000 bis km 7+880
Scholz Ingenieurvermessungs GmbH, März 2011
- Entwurfsvermessung, Ergänzungsvermessung Friedhof
Scholz Ingenieurvermessungs GmbH, März 2013
- Liegenschaftskarte: amtliche Geobasisdaten, Daten des Amtlichen Liegenschaftskatasterinformationssystems (ALKIS)
Datenlizenz Deutschland - GeoSN - Version 2.0
(<https://www.govdata.de/dl-de/by-2-0>)
Staatsbetrieb Geobasisinformation und Vermessung Sachsen (2019)
www.landesvermessung.sachsen.de

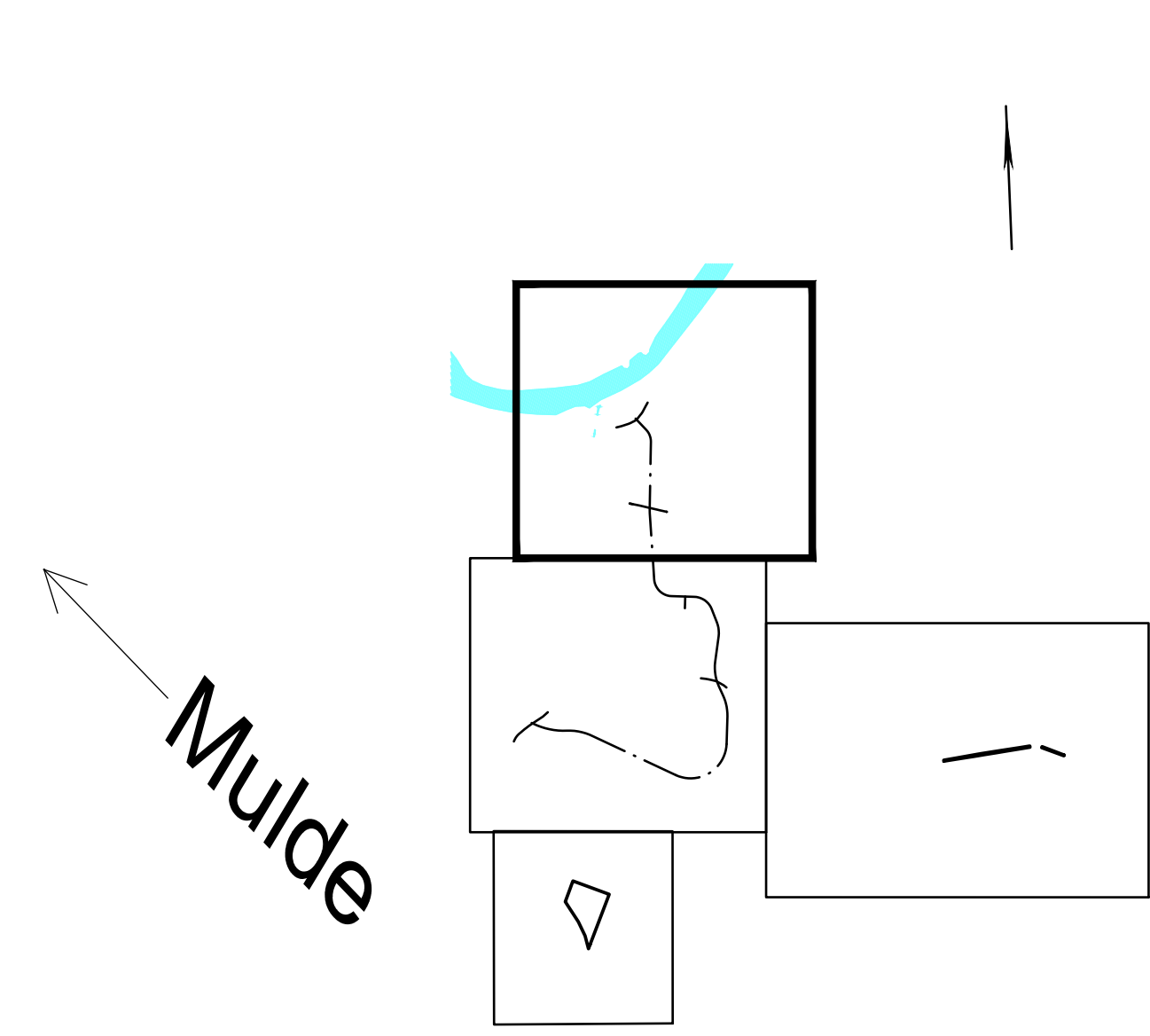
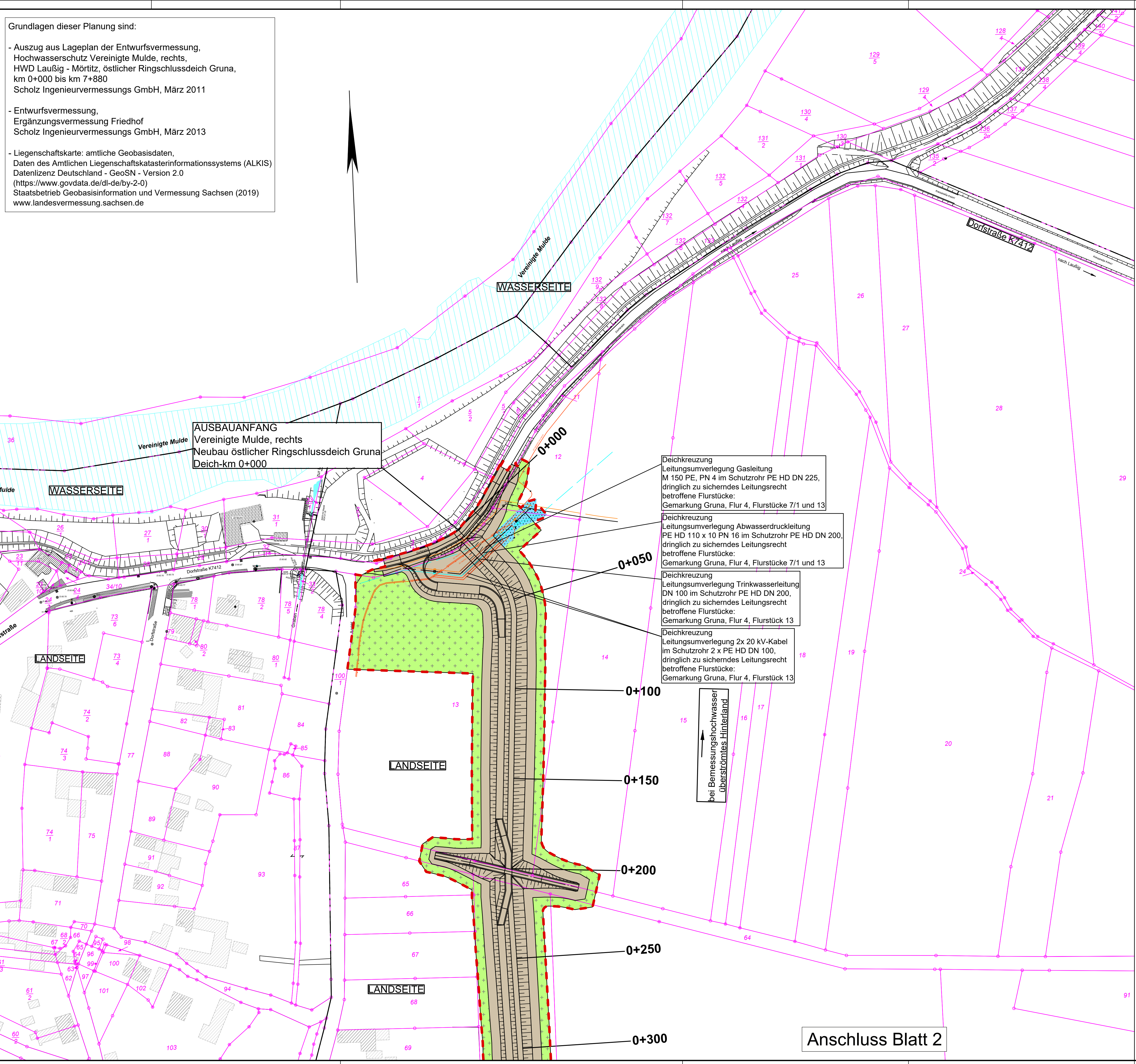

Blattschnittübersicht

Legende Vermessung

- vorh. Deichböschung
- vorh. Flußkilometrierung Vereinigte Mulde

Legende Grundstücksbetroffenheit:

- zu erwerbende Fläche
- vorübergehend in Anspruch zu nehmende Fläche
- dauernd zu beschränkende Fläche
- gepl. Baufeldgrenze
- Flurstücksgrenzen/ -nummern
- Gemarkungsgrenzen
- Flurgrenzen
- Verlauf der Mulde

*** Hinweis:**
Alle Höhenangaben beziehen sich auf DHHN92.
Höhe DHHN2016 = Höhe DHHN92 + 0,017 m

Änderungen				
Index	Datum	Name	Signum	Bemerkung
a	19-04-04	B.Schulze		neuer Höhen- und Lagebezug *
b	19-12-02	B.Schulze		Liegenschaftskarte (10/2019) ersetzt
c	19-12-03	B.Schulze		aktuelle Bestandsabfrage (07/2019) abgeglichen
d	20-09-17	B.Schulze		Baufeldgrenze ergänzt
e	24-11-20	B.Schulze		Verlauf der Mulde in Legende ergänzt

Auftraggeber
Landestalsperrenverwaltung des Freistaates Sachsen
Elbaue / Mulde / Untere Weiße Elster

Auftragnehmer

Ingenieurgesellschaft
Prof. Dr.-Ing. E. Macke mbH
Braunschweig • Dessau-Roßlau
06844 Dessau-Roßlau, Mariannenstr. 14, Tel.-Nr. 0340/25201-0

Lagebezug: ETRS89_UTM33
Landkreis: Nordsachsen
Gemarkung: Gruna
Höhenbezug: DHHN92 [mNN] *
Gemeinde: Laußig
Flurstück: -

Vereinigte Mulde, rechts, Vorhaben 1.11
Grunderwerbsplan 1
Station 0+0.00 bis 0+306.77

Auftragsnr.: 198/2012/60
Phase: Genehmigungsplanung
Plan-Nr.: 13
Ers. f.:
Maßstab: (m, cm) 1 : 1.000
Blatt 1 4 Bl.

Anschluss Blatt 2