R 4522950,442
H 5685097,216

5685100 5685125 5685150 5685175

4522975

4523000

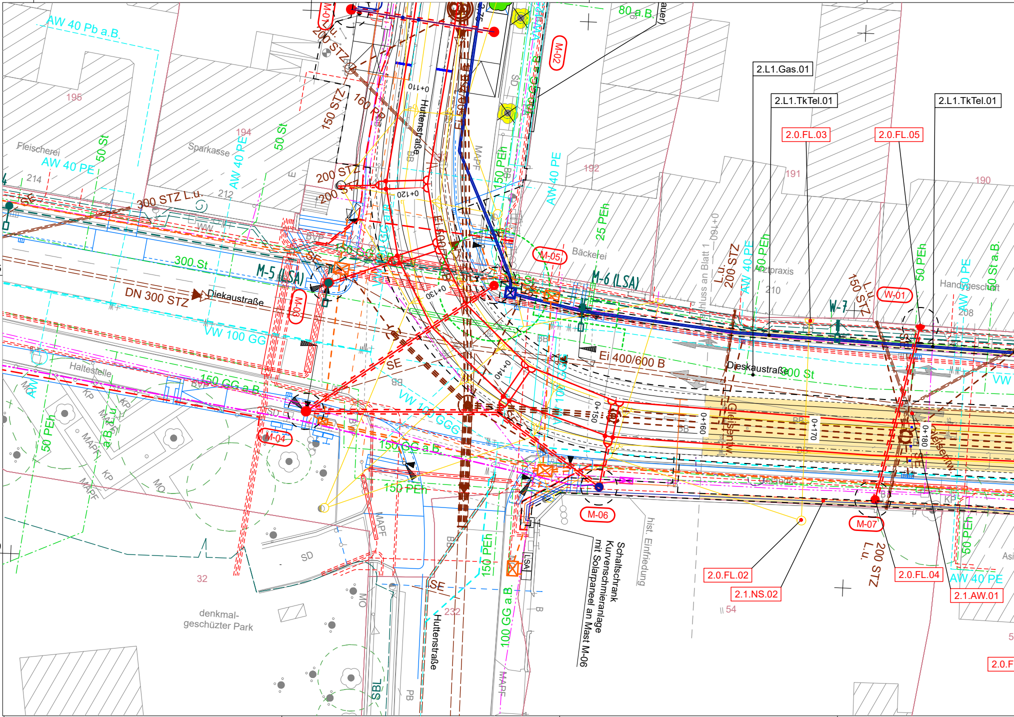
AW 40 Pb a.B.
195
Fleischerei
AW 40 PE
50 St
214
SE
300 STZ L.u.
212
Sparkasse
194
AW 40 PE
50 St
200 STZ
150 STZ
160 PE
0+110
0+120
Huttenstraße
MAPF
M-01
M-02
80 a.B.
2.L1.Gas.01
2.L1.TkTel.01
2.L1.TkTel.01
2.0.FL.03
2.0.FL.05
192
191
190
AW 40 PE
25 PEh
150 PEh
Bäckerei
M-05
M-6 (LSA)
M-5 (LSA)
300 St
DN 300 STZ
Diekaustraße
VW 100 GG
M-03
0+130
0+140
0+150
0+160
0+170
0+180
L.u. 200 STZ
AW 40 PE
50 PEh
Arztpraxis
210
Anschluss an Blatt 1
150 STZ L.u.
W-7
W-01
50 PEh
Handygeschäft
208
VW 40 PE
50 St a.B.
Ei 400/600 B
Dieskaustraße
300 St
VW
SE
Haltestelle
150 GG a.B.
VW 100 GGG
150 GG a.B.
150 PEh
50 PEh
M-04
M-06
M-07
L.u. 200 STZ
Gleisentw.
Gehweg
Schaltschrank Kurvenschmieranlage mit Solarpaneel an Mast M-06
hist. Einfriedung
2.0.FL.02
2.1.NS.02
2.0.FL.04
2.1.AW.01
AW 40 PE
50 PEh
54
32
SD
denkmalgeschützter Park
232
SE
150 PEh
100 GG a.B.
Huttenstraße
LSA
SBL
PB
MO
MAPF
KP
BB
2.0.F

5685100 5685125 5685150 5685175

R 4523014,637
H 5685099,875

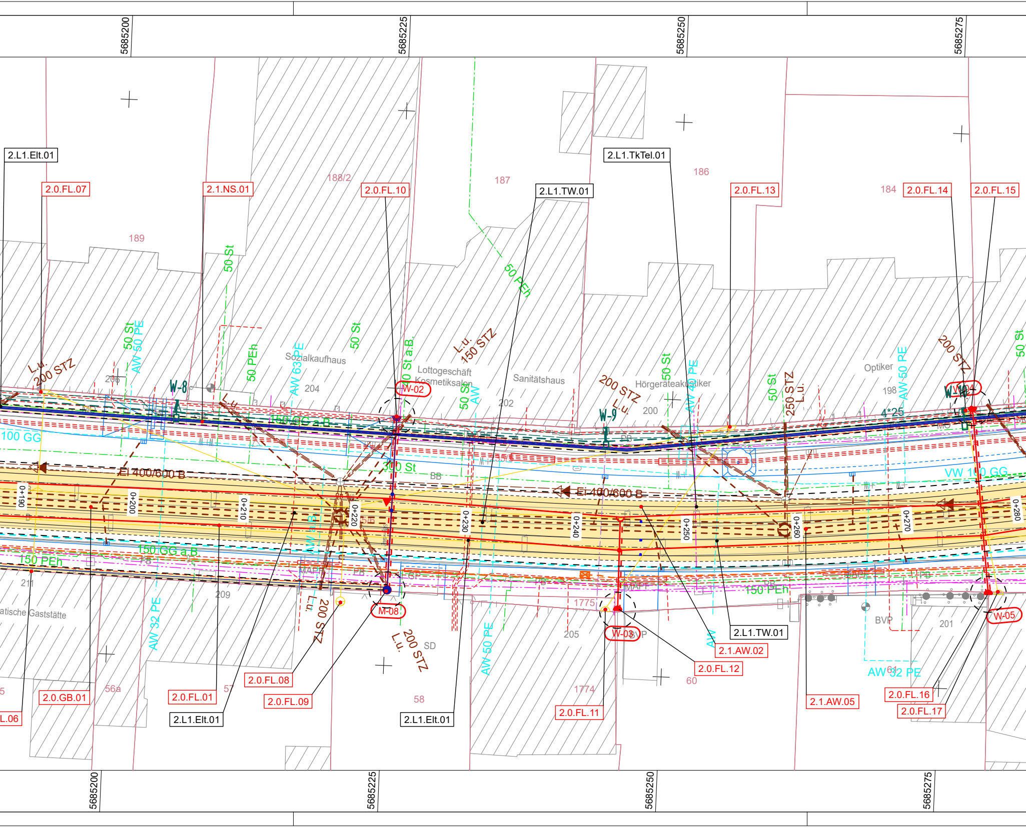
5685200
5685225
5685250
5685275
2.L1.Elt.01
2.0.FL.07
2.1.NS.01
2.0.FL.10
2.L1.TW.01
2.L1.TkTel.01
2.0.FL.13
2.0.FL.14
2.0.FL.15
188/2
187
186
184
189
50 St
50 PEh
50 St
AW 50 PE
50 PEh
AW 63 PE
50 St
50 St a.B
L.u. 150 STZ
L.u. 200 STZ
Sozialkaufhaus
Lottogeschäft
Kosmetiksalon
Sanitätshaus
Hörgeräteakustiker
Optiker
200 STZ L.u.
250 STZ L.u.
200 STZ
AW 50 PE
50 St
4*25
206
204
202
200
198
W-8
W-9
W-02
W-04
150 GG a.B
100 GG
300 St
VW 100 GG
El 400/600 B
El 400/600 B
0+190
0+200
0+210
0+220
0+230
0+240
0+250
0+260
0+270
0+280
150 GG a.B
150 PEh
150 PEh
211
209
1775
205
201
BVP
SD
M-08
W-03
W-05
L.u. 200 STZ
200 STZ L.u.
atische Gaststätte
AW 32 PE
AW 50 PE
AW 32 PE
AW
2.L1.TW.01
2.1.AW.02
2.0.FL.12
2.0.FL.16
2.0.FL.17
2.1.AW.05
2.0.GB.01
2.0.FL.01
2.L1.Elt.01
2.0.FL.08
2.0.FL.09
2.L1.Elt.01
2.0.FL.11
L.06
56a
57
58
1774
60
61

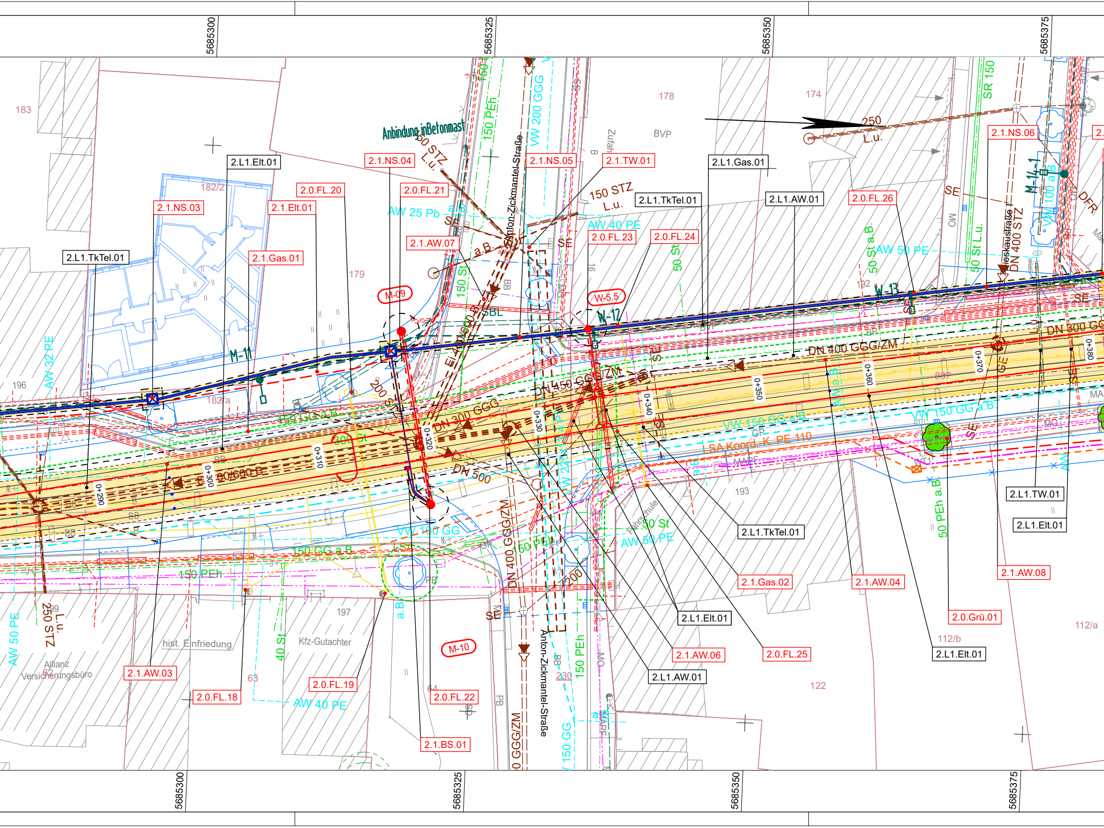
5685300
5685325
5685350
5685375
183
178
174
179
182/2
182/a
196
193
197
192
112/a
112/b
122
63
64
62
Anbindung inBetonmast
2.1.NS.04
2.1.NS.05
2.1.TW.01
2.L1.Gas.01
2.1.NS.06
2.L1.Elt.01
2.0.FL.20
2.0.FL.21
2.1.NS.03
2.1.Elt.01
2.L1.TkTel.01
2.L1.AW.01
2.0.FL.26
2.0.FL.23
2.0.FL.24
2.1.AW.07
2.1.Gas.01
M-09
W-5.5
W-12
W-13
M-11
M-14-1
M-10
Anton-Zickmantel-Straße
Wieskaustraße
150 STZ L.u.
250 L.u.
50 STZ L.u.
250 STZ L.u.
DN 400 STZ
DN 400 GGG/ZM
DN 450 GGG/ZM
DN 300 GGG
DN 300 GG
DN 500
DN 400 GGG/ZM
VW 200 GGG
VW 150 GG a.B.
VW 100 GG
VW 100 a.B.
150 PEh
50 PEh a.B.
AW 25 Pb
AW 40 PE
AW 50 PE
AW 32 PE
SA Koord. K. PE 110
150 GG a.B.
50 St
40 St
150 St
SR 150
BVP
SBL
SE
DFR
Ei 400/600 B
0+290
0+300
0+310
0+320
0+330
0+340
0+350
0+360
0+370
0+380
2.L1.TkTel.01
2.L1.TW.01
2.L1.Elt.01
2.1.Gas.02
2.1.AW.04
2.1.AW.08
2.0.Grü.01
2.L1.Elt.01
2.0.FL.25
2.1.AW.06
2.L1.AW.01
2.L1.Elt.01
2.1.AW.03
2.0.FL.18
2.0.FL.19
2.0.FL.22
2.1.BS.01
hist. Einfriedung
Allianz Versicherungsbüro
Kfz-Gutachter
Fahrschule
5685300
5685325
5685350
5685375

R 4522937,925
H 5685399,457

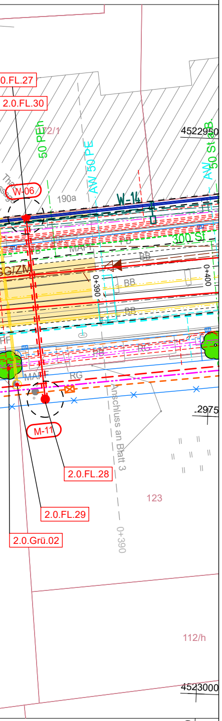
0.FL.27
2.0.FL.30
172/1
50 PEh
AW 50 PE
4522950
AW 50 St
W-06
190a
W-14
300 St
MAF
BB
GIZM
0+390
0+400
BB
BB
HF
FB
RG
MAF
RG
Anschluss an Blatt 3
.2975
M-11
2.0.FL.28
123
2.0.FL.29
2.0.Grü.02
0+390
112/h
4523000
5685400

R 4523002,120
H 5685452,116

Zeichenerklärung

	Versorgungsleitungen	Versorgungsträger
– – – – –	MS- / NS-Kabel	Netz Leipzig GmbH
– · – · –	FM-Kabel	Netz Leipzig GmbH
100 PEh	Gasleitung	Netz Leipzig GmbH
80 KMR	Fernwärmeleitung	Netz Leipzig GmbH
– – – – –	Bahnstromkabel	Leipziger Verkehrsbetriebe (LVB) GmbH
– · – · –	Fernmeldekabel	T-Com / Vodafone Kabel Deutschland / HL komm
300 GG	Trinkwasserleitung	Kommunale Wasserwerke Leipzig GmbH
DN 250	Regenwasserkanal	Kommunale Wasserwerke Leipzig GmbH
Ei 850/1300	Mischwasserkanal	Kommunale Wasserwerke Leipzig GmbH
— — — —	Straßenbeleuchtung	Verkehrs- und Tiefbauamt Leipzig, SG 66.73
– – – – –	LSA-Koordinierungskabel	Verkehrs- und Tiefbauamt Leipzig, SG 66.73
a.B.	Grau dargestellte Leitungen befinden sich außer Betrieb	

Handlungsbedarf Leipziger Verkehrsbetriebe (LVB) GmbH

– – – –	Trassenkorridor Bahnstromkabel	— — — —	Niederspannung/ Haltestellenversorgung
——	Fahrleitung (zu erhaltender Bestand)	——	Fahrleitung (Neuplanung)
——	Fahrleitung (Demontage)	——	Fahrleitung (Umbau)

Handlungsbedarf Kommunale Wasserwerk Leipzig GmbH

300 GG	Trinkwasserleitung
Ei 850/1300	Mischwasserkanal

Sonstiges

▨	Planungsbereich mit Grenze
——	Fremdplanung VTA (vereinfachte Darstellung - informativ)
——	geplante Anlage der LVB

Regelungsverzeichnis

4.0.FL.22	Bestand
4.0.FL.10	Planung

laufende Nummer des Gewerks
Bezeichnung des Gewerks
Nummer des Titels
Blatt-Nummer des Lageplanes zum Regelungsverzeichnis

Blatt 1	2	3	4	5	6	7	7a	8
	🟥							

B_11_1_02_0_4_1_230317_RegelPl

Nr.	Art der Änderung	Datum	Name

Planungsgrundlage: Entwurfsvermessung von TRIGIS GmbH von 11/2020
Lagebezug: RD 83 Höhenbezug: DHHN 92

IBV Ingenieurbüro für Verkehrsanlagen GmbH
Niederlassung Sachsen, Büro Leipzig
Ludwig-Erhard-Straße 55a, 04103 Leipzig
Auftragnehmer:

	Datum	Name	Zeichen
bearbeitet	03/2023	Steinert	
geprüft	03/2023	Reischke	
Blattgröße: 162,6x30,2 (0,491 m²)	Projekt-Nr.:	00/00	

Leipziger Verkehrsbetriebe
Bauherr:

Leipziger Verkehrsbetriebe (LVB) GmbH
Georgiring 3
04103 Leipzig

Umgestaltung Dieskaustraße zwischen Huttenstraße und Kulkwitzer Straße

(P-Nr. 90095)

Genehmigungsplanung

Abschnitt:

Lageplan zum Regelungsverzeichnis

Bau-km 0+100,00 bis 0+330,00

Maßstab: 1:250
Unterlage: B 11.1 - 02

Leipziger Verkehrsbetriebe (LVB) GmbH
Postfach 10 09 10
04009 Leipzig
gesehen:

i.V.
Tony Fabian
2023.03.27
16:23:28 +
02'00'

i.A.
Stefanie Dorn
2023.03.27
14:31:40 +
02'00'
Leipzig, den:

genehmigt:

Leipzig, den:

Projekt: Dieskaustraße-Vorentwurf_neu *Objekt: Achs_VE_250_LVB_02 (GP_02_LVB_RegelPl.PLT)* *162,6 cm x 30,2 cm = 0,491 m²* CARD/1