

**Zeichenerklärung**

**Grundvertrieb**

- zu erwerbende Fläche
- vorübergehend in Anspruch zu nehmende Fläche
- dauernd zu belastende Fläche
- für Bsp-Maßnahmen
- zu erwerbende Fläche
- dauernd zu belastende Fläche
- dauernd zu belastende Fläche (öffentlich gewidmete Flächen)
- für Bsp-Maßnahmen
- dauernd zu belastende Fläche

Flur / Flurstück / Größe des Flurstückes  
 2.34.1 345 m²

Fl. Nr. im Grundvertriebsverzeichnis / Größe der Teilfläche  
 2. Nr. des Grundvertriebszeichens  
 34 fl. Nr. des betroffenen Flurstückes  
 1 Teilfläche eines Flurstückes

Zusammengehörigkeitspfeil  
 Gemeindegrenze  
 Kreisgrenze  
 Flurstücksgrenze  
 Flurstücksnummer

Planfeststellungsgrenze  
 (zur besseren Übersicht  
 Darstellung  
 um 1m versetzt)

1 1-1 2 2-1 3 4 5 6 7 8 9 10 11 12 13 14 15

Entwurfsbearbeitung:	<b>EIBS</b> Entwurfs- und Ingenieurbüro Straßenwesen GmbH Bernhardstraße 92/01187 Dresden, Tel. (0351)46610 Dresden, den 01.09.2023	Datum	Zeichen
		bearbeitet	08/2023
		gezeichnet	08/2023
		geprüft	08/2023
		Schnitt	

DEGES Deutsche Einheit Fernstraßenplanungs- und Bau GmbH Zimmerstraße 54 10117 Berlin Tel: (030) 202 43-0 Fax: (030) 202 43-291 www.deges.de	Datum	Zeichen
	bearbeitet	09/2023
	geprüft	09/2023
	Projekt-Nr.	VKE 321.1

**Feststellungsentwurf**

**Freistaat Sachsen**  
 B 178 / A 4 bis Bundesgrenze  
 PROJIS-Nr.: 1401990910

Unterlage / Blatt-Nr.: 10 / 1  
 Grundvertriebsplan  
 Abstimmung  
 Beginn der Baustrecke - Baukm 0+000  
 Maßstab: 1:1.500

B 178n - Verlegung A 4 bis Bundesgrenze D/Pl und D/CZ  
 Baubauabschnitt 1, Teil 1  
 - Anschluss A 4 bis S 112 (Nostitz)

Aufgestellt:  
**DEGES**  
 Deutsche Einheit Fernstraßenplanungs- und Bau GmbH  
 Berlin, den 18.09.2023  
 DEGES Deutsche Einheit Fernstraßenplanungs- und Bau GmbH

Geobasisdaten: Staatsbetrieb Geobasisinformation und Vermessung Sachsen 2018  
 Lagebezug: DE: DHDN, RD-SB, 30K 5, LST 110  
 Höhenbezug: DE: DHHN92, HST 160

R 5476785.542  
 H 5670437.352



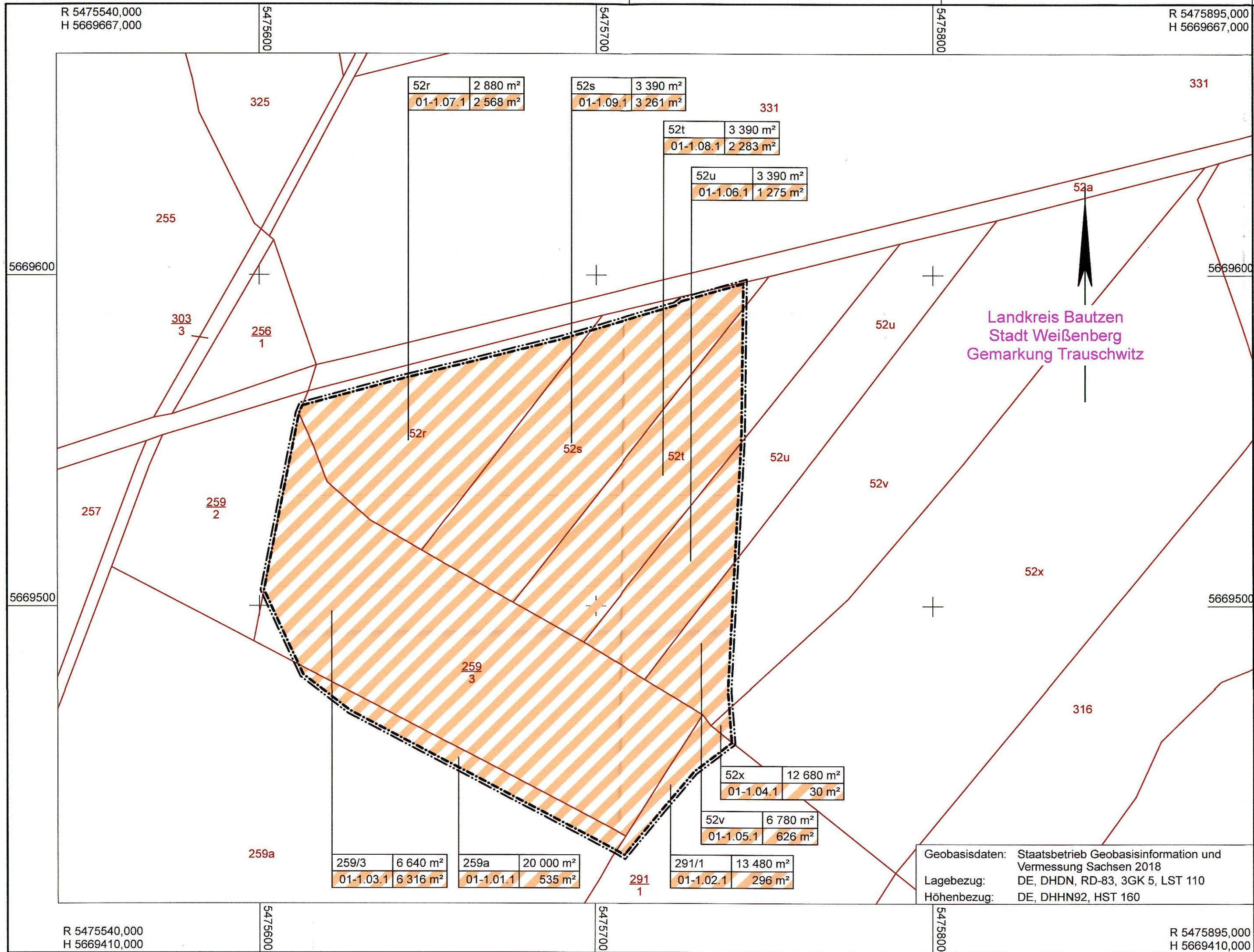

**Zeichenerklärung**

**Grunderwerb**

- für den Baulasträger Straße
- zu erwerbende Fläche
  - vorübergehend in Anspruch zu nehmende Fläche
  - dauernd zu belastende Fläche
- für LBP-Maßnahmen
- zu erwerbende Fläche
  - dauernd zu belastende Fläche
  - dauernd zu belastende Fläche (öffentlich gewidmete Flächen)
- für Dritte
- dauernd zu belastende Fläche
- 3 14/2 4 248 m<sup>2</sup>** Flur / Flurstück / Größe des Flurstückes
- 2.34.1 345 m<sup>2</sup>** lfd. Nr. im Grunderwerbsverzeichnis / Größe der Teilfläche  
 2 Nr. des Grunderwerbsplanes  
 34 lfd. Nr. des betroffenen Flurstückes  
 1 Teilfläche eines Flurstückes

- Zusammengehörigkeitspfeil
- Planfeststellungsgrenze (zur besseren Übersicht Darstellung um 1m versetzt)
- Gemeindegrenze
- Kreisgrenze
- Flurstücksgrenze
- Flurstücksnummer **116/12**

Geobasisdaten: Staatsbetrieb Geobasisinformation und Vermessung Sachsen 2018  
 Lagebezug: DE, DHDN, RD-83, 3GK 5, LST 110  
 Höhenbezug: DE, DHHN92, HST 160

1	1-1	1-2	2	2-1	3	4	5	6	7	8	9	10	11	12	13	14	15
---	-----	-----	---	-----	---	---	---	---	---	---	---	----	----	----	----	----	----

Entwurfsbearbeitung:		Datum	Zeichen
<b>EIBS</b> Entwurfs- und Ingenieurbüro Straßenwesen GmbH Bernhardstraße 92, 01187 Dresden, Tel. (0351)46610		bearbeitet 08/2023	Nietzschmann
Dresden, den 01.09.2023 <i>K. Schmidt</i>		gezeichnet 08/2023	Riegel
		geprüft: 08/2023	Schmidt

<b>DEGES</b> Deutsche Einheit Fernstraßenplanungs- und -bau GmbH Zimmerstraße 54 10117 Berlin Tel.: (030) 202 43 - 0 Fax: (030) 202 43 - 291 www.deges.de		Datum	Zeichen
		bearbeitet 09/2023	i.A. Hahn
		geprüft 09/2023	i.A. Siewert
Projekt-Nr.		VKE 321.1	

Nr.	Art der Änderung	Datum	Zeichen

**Feststellungsentwurf**

<b>FREISTAAT SACHSEN</b>	Unterlage / Blatt-Nr.: 10 / 1-1 Grunderwerbsplan Abstimmung
B 178 / A 4 bis Bundesgrenze PROJIS-Nr.: 1401990910	Bereich LBP-Maßnahmen Unterlage: 9.2 Blatt: 1.1 Maßstab: 1:1.000

B 178n - Verlegung A 4 bis Bundesgrenze D/PL und D/CZ  
 Bauabschnitt 1, Teil 1  
 - Anschluss A 4 bis S 112 (Nostitz)

Aufgestellt:	
<b>DEGES</b> Deutsche Einheit Fernstraßenplanungs- und -bau GmbH Zimmerstraße 54, 10117 Berlin	
Berlin, den 15.09.2023 DEGES Deutsche Einheit Fernstraßenplanungs- und -bau GmbH	



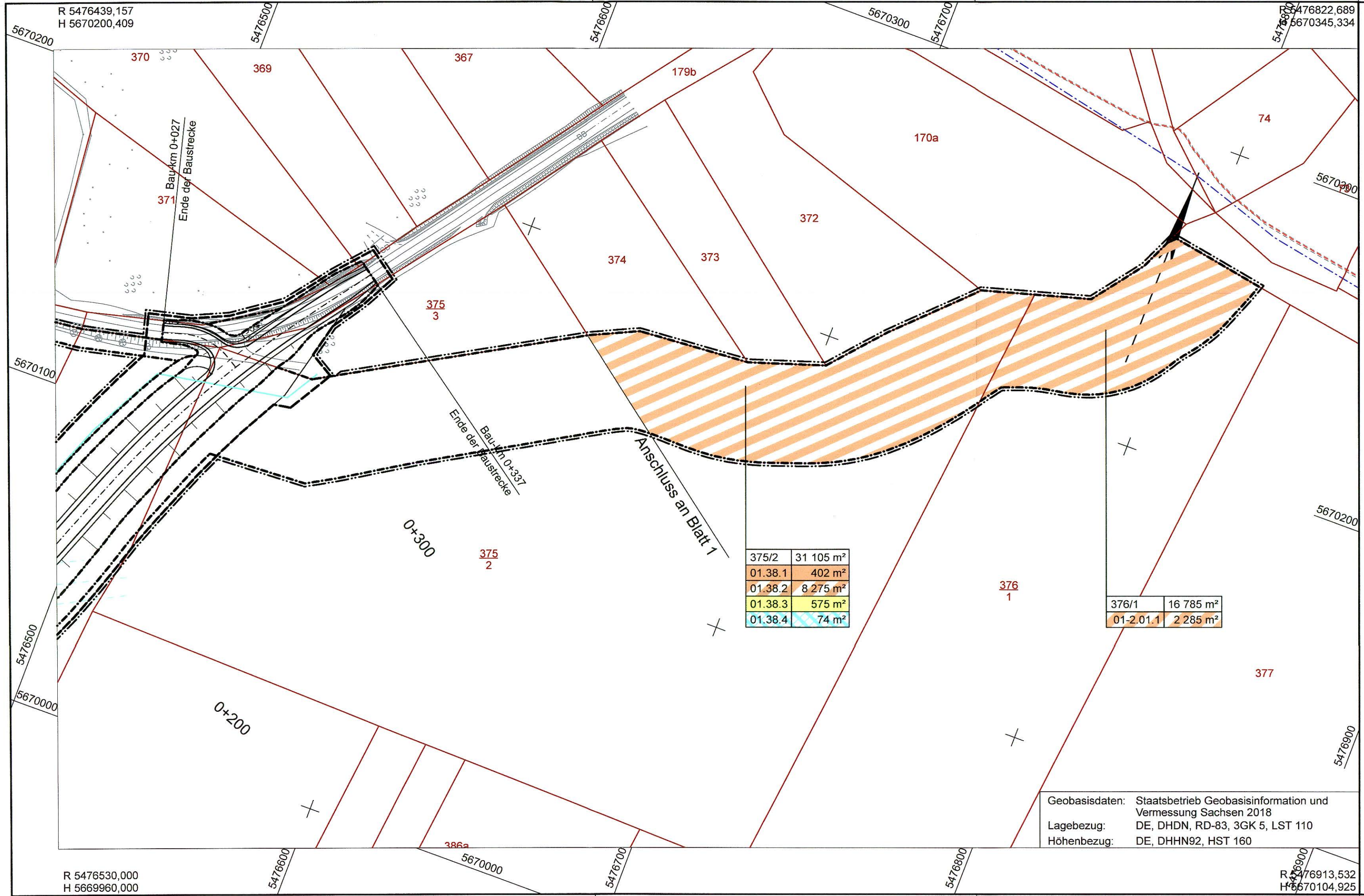

**Zeichenerklärung**

- Grunderwerb**
- zu erwerbende Fläche
  - vorübergehend in Anspruch zu nehmende Fläche
  - dauernd zu belastende Fläche
- für den Baulastträger Straße**
- zu erwerbende Fläche
  - dauernd zu belastende Fläche
- für LBP-Maßnahmen**
- zu erwerbende Fläche
  - dauernd zu belastende Fläche
  - dauernd zu belastende Fläche (öffentlich gewidmete Flächen)
- für Dritte**
- dauernd zu belastende Fläche
- 3 | 14/2 | 4 248 m<sup>2</sup>** Flur / Flurstück / Größe des Flurstückes
- 2.34.1 | 345 m<sup>2</sup>** lfd. Nr. im Grunderwerbsverzeichnis / Größe der Teilfläche  
2 Nr. des Grunderwerbsplanes  
34 lfd. Nr. des betroffenen Flurstückes  
1 Teilfläche eines Flurstückes
- Zusammengehörigkeitspfeil
- Gemeindegrenze
- Kreisgrenze
- Flurstücksgrenze
- 116**  
**12** Flurstücksnummer
- Planfeststellungsgrenze (zur besseren Übersicht Darstellung um 1m versetzt)

375/2	31 105 m <sup>2</sup>
01.38.1	402 m <sup>2</sup>
01.38.2	8 275 m <sup>2</sup>
01.38.3	575 m <sup>2</sup>
01.38.4	74 m <sup>2</sup>

376/1	16 785 m <sup>2</sup>
01-2.01.1	2 285 m <sup>2</sup>

Geobasisdaten: Staatsbetrieb Geobasisinformation und Vermessung Sachsen 2018  
 Lagebezug: DE, DHDN, RD-83, 3GK 5, LST 110  
 Höhenbezug: DE, DHHN92, HST 160

1	1-1	1-2	2	2-1	3	4	5	6	7	8	9	10	11	12	13	14	15
---	-----	-----	---	-----	---	---	---	---	---	---	---	----	----	----	----	----	----

Entwurfsbearbeitung:		Datum	Zeichen
<b>EIBS</b> Entwurfs- und Ingenieurbüro Straßenwesen GmbH Bernhardstraße 92, 01187 Dresden, Tel. (0351)46610		08/2023	Nietzschmann
Dresden, den 01.09.2023		08/2023	Riegel
		08/2023	Schmidt

<b>DEGES</b> Deutsche Einheit Fernstraßenplanungs- und -bau GmbH Zimmerstraße 54 10117 Berlin Tel.: (030) 202 43 - 0 Fax: (030) 202 43 - 291 www.deges.de		Datum	Zeichen
		09/2023	i.A. Hahn
		09/2023	i.A. Siewert
Projekt-Nr.		VKE 321.1	

Nr.	Art der Änderung	Datum	Zeichen

**Feststellungsentwurf**

<b>FREISTAAT SACHSEN</b>	Unterlage / Blatt-Nr.: 10 / 1-2 Grunderwerbsplan Abstimmung
B 178 / A 4 bis Bundesgrenze PROJIS-Nr.: 1401990910	Bereich LBP-Maßnahmen Unterlage: 9.2 Blatt: 1.4 Maßstab: 1:1.000

B 178n - Verlegung A 4 bis Bundesgrenze D/PL und D/CZ  
 Bauabschnitt 1, Teil 1  
 - Anschluss A 4 bis S 112 (Nostitz)

Aufgestellt:	
<b>DEGES</b> Deutsche Einheit Fernstraßenplanungs- und -bau GmbH Zimmerstr. 54, 10117 Berlin	
Berlin, den 15.09.2023 DEGES Deutsche Einheit Fernstraßenplanungs- und -bau GmbH	







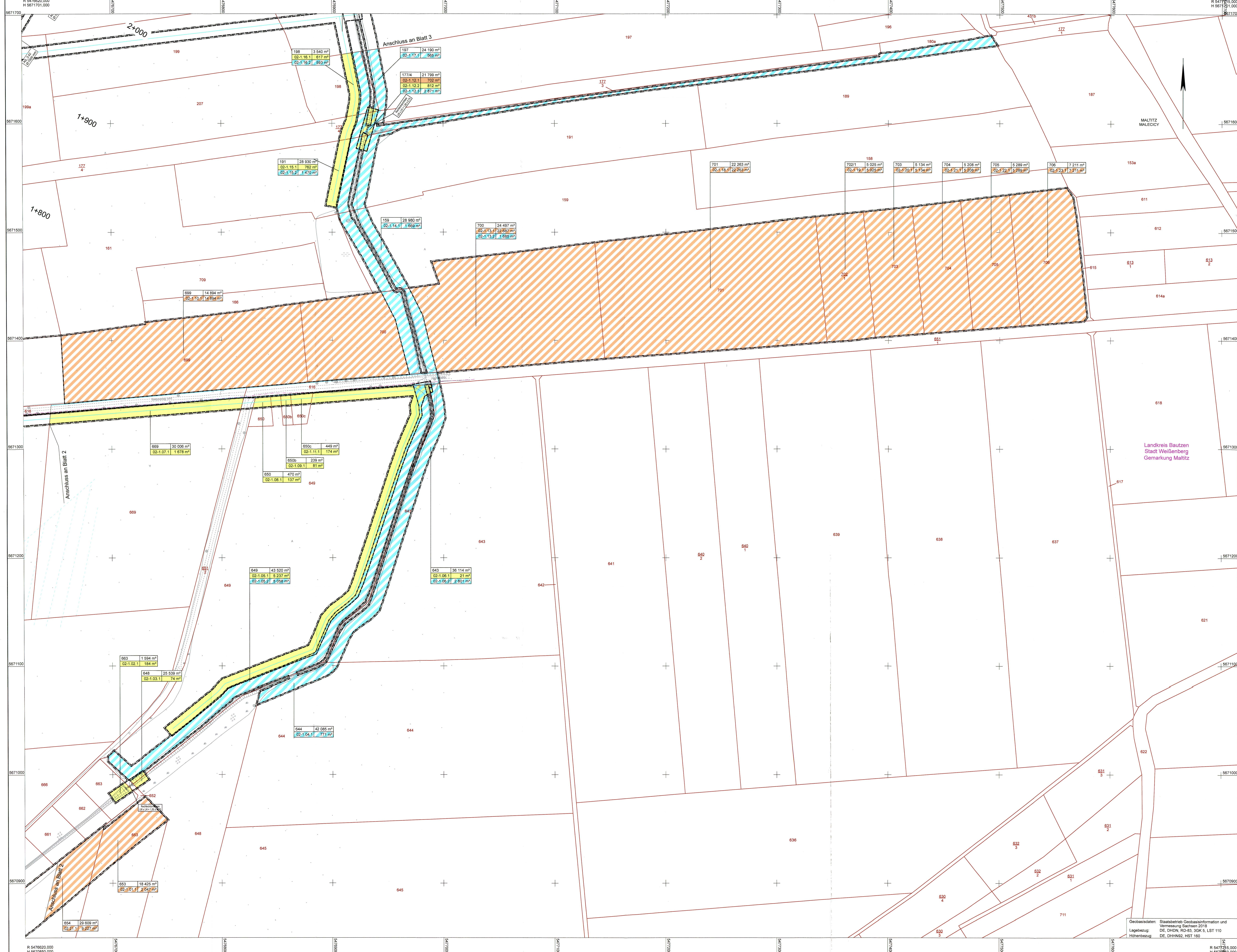

### Zeichenerklärung

#### Grundenerwerb

für den Bausträger Straße

- zu erwerbende Fläche
- vorübergehend in Anspruch zu nehmende Fläche
- dauernd zu belastende Fläche

für LSP-Maßnahmen

- zu erwerbende Fläche
- dauernd zu belastende Fläche
- dauernd zu belastende Fläche (öffentlich gewidmete Flächen)

für Dritte

- dauernd zu belastende Fläche

3 14/2 | 4 248 m<sup>2</sup> Flur / Flurstück / Größe des Flurstückes  
 2 34 1 | 345 m<sup>2</sup> Fl. Nr. im Grundenerwerbsverzeichnis / Größe der Teilfläche  
 2 Nr. des Grundenerwerbsplanes  
 34 Fl. Nr. des betroffenen Flurstückes  
 1 Teilfläche eines Flurstückes

Zusammengehörigkeitsfeld  
 Gemeindegrenze  
 Kreisgrenze  
 Flurstücksgrenze

Planfeststellungsgrnze (zur besseren Übersicht Darstellung um 1m versetzt)  
 110  
 12 Flurstücksnummer

1 1-1 1-2 2 2-1 3 4 5 6 7 8 9 10 11 12 13 14 15

Entwurfsbearbeitung:		Datum	Zeichen
<b>EIBS</b> Entwürfs- und Ingenieurbüro Straßewesen GmbH	Bernhardstraße 62, 01187 Dresden, Tel. (0351) 49610	bearbeitet 08/2023	Nezschmann
Dresden, den 01.09.2023	<i>K. Hahn</i>	gezeichnet 08/2023	Riegal
		geprüft 08/2023	Schmidt

DEGES		Datum	Zeichen
Deutsche Einheit Fernstraßenplanungs- und -bau GmbH	Zimmerstraße 54, 10117 Berlin	bearbeitet 09/2023	J.A. Hahn
Tel.: (030) 202 43 - 0	Fax: (030) 202 43 - 291	geprüft 09/2023	J.A. Siewert
www.deges.de		Projekt-Nr.:	VKE 321.1

Nr.	Art der Änderung	Datum	Zeichen

### Feststellungsentwurf

<b>FREISTAAT SACHSEN</b>	Unterlage / Blatt-Nr.: 10 / 2-1
B 178 IA 4 bis Bundesgrenze	Grundenerwerbsplan
PROJUS-Nr.: 140190010	Abstimmung
	Bereich LSP/Abnahme Unterlage 02 Blatt 21
	Maßstab: 1:1.000

B 178n - Verlegung A 4 bis Bundesgrenze D/PL und D/CZ  
 - Anschluss A 4 bis S 112 (Nostitz)

Aufgestellt: **DEGES**  
 Dresden, den 15.09.2023  
 DEGES Deutsche Einheit Fernstraßenplanungs- und -bau GmbH

Geobasisdaten: Staatsbetrieb Geobasisinformation und Vermessung Sachsen 2018  
 Lagebezug: DE: DHDN, RD-A3, 30K-S, LST 110  
 Höhenbezug: DE: DHHNS2, HST 160



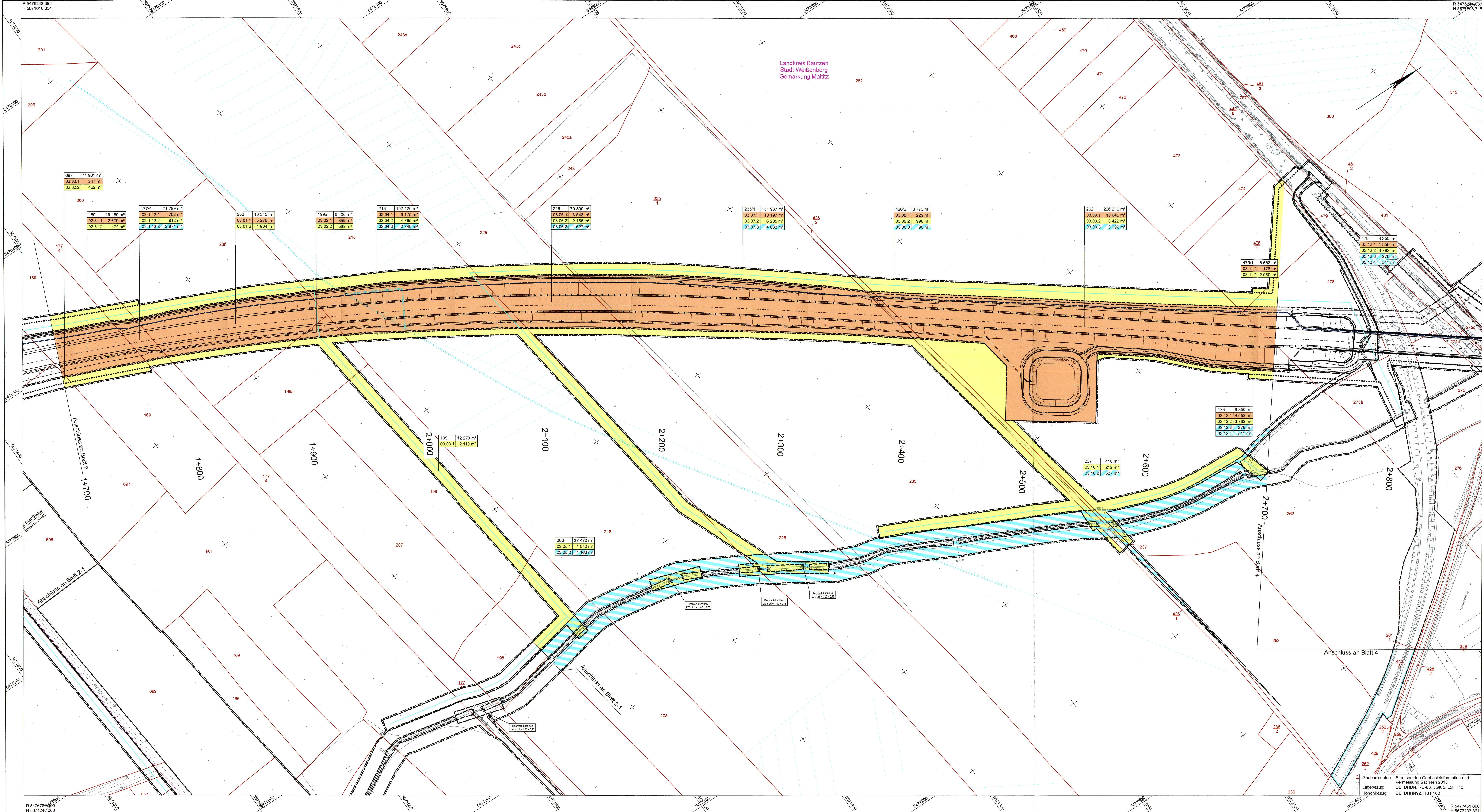

### Zeichenerklärung

**Grundwerb**

- zu erwerbende Fläche
- vorübergehend in Anspruch zu nehmende Fläche
- dauernd zu belastende Fläche

**für LBF-Maßnahmen**

- zu erwerbende Fläche
- dauernd zu belastende Fläche
- dauernd zu belastende Fläche (öffentlich gewidmete Flächen)

**für Dritte**

- dauernd zu belastende Fläche

Flur / Flurstück / Größe des Flurstückes  
 1 | 14/2 | 4 248 m<sup>2</sup>  
 2 | 34 | 345 m<sup>2</sup>

Fl. Nr. im Grundverzeichnisse / Größe der Teilfläche  
 2 Nr. des Grundverzeichnisses  
 34 fl. Nr. des betroffenen Flurstückes  
 1 Teilfläche eines Flurstückes

Zusammengehörigkeitspfeil  
 Gemeindegrenze  
 Kreisgrenze  
 Flurstücksgrenze  
 Flurstücknummer

Planfeststellungsgrenze (zur besseren Übersicht Darstellung um 1m versetzt)

Entwurfsbearbeitung:	Entwurfs- und Ingenieurbüro Straßewesen GmbH Bernhardstraße 92/01187 Dresden, Tel. (0351)46610 Dresden, den 01.09.2023	Datum	Zeichen
		bearbeitet	09/2023 Netzmann
		gezeichnet	08/2023 Riegel
		geprüft:	08/2023 Schmidt

DEGES	Deutsche Einheit Fernstraßenplanungs- und -bau GmbH Zimmerstraße 54 10117 Berlin Tel. (030) 202 43 - 0 Fax: (030) 202 43 - 291 www.deges.de	Datum	Zeichen
		bearbeitet	09/2023 J.A. Hahn
		geprüft:	09/2023 J.A. Siewert
		Projekt-Nr.:	VKE 321.1

Nr.	Art der Änderung	Datum	Zeichen

### Feststellungsentwurf

**FREISTAAT SACHSEN**

B 178 JA 4 bis Bundesgrenze  
 PROJUS-Nr.: 1401990910

Unterlage / Blatt-Nr.: 10 / 3  
 Grundverwerbsplan  
 Abstimmung

Bau-km 1+700,000 - Bau-km 2+700,000  
 Maßstab: 1:1.000

B 178n - Verlegung A 4 bis Bundesgrenze D/PL und D/CZ  
 Bauabschnitt 1, Teil 1  
 - Anschluss A 4 bis S 112 (Nostitz)

Aufgestellt: DEGES  
 Berlin, den 19.09.2023  
 2023/09/19  
 Fernstraßenplanungs- und -bau GmbH

2) Geobasisdaten: Staatsbetrieb Geobasisinformation und Vermessung Sachsen 3018  
 Lagebezug: DE, DDHM, RD-83, 3GK 5, LST 110  
 Höhenbezug: DE, DDHN92, HST 160



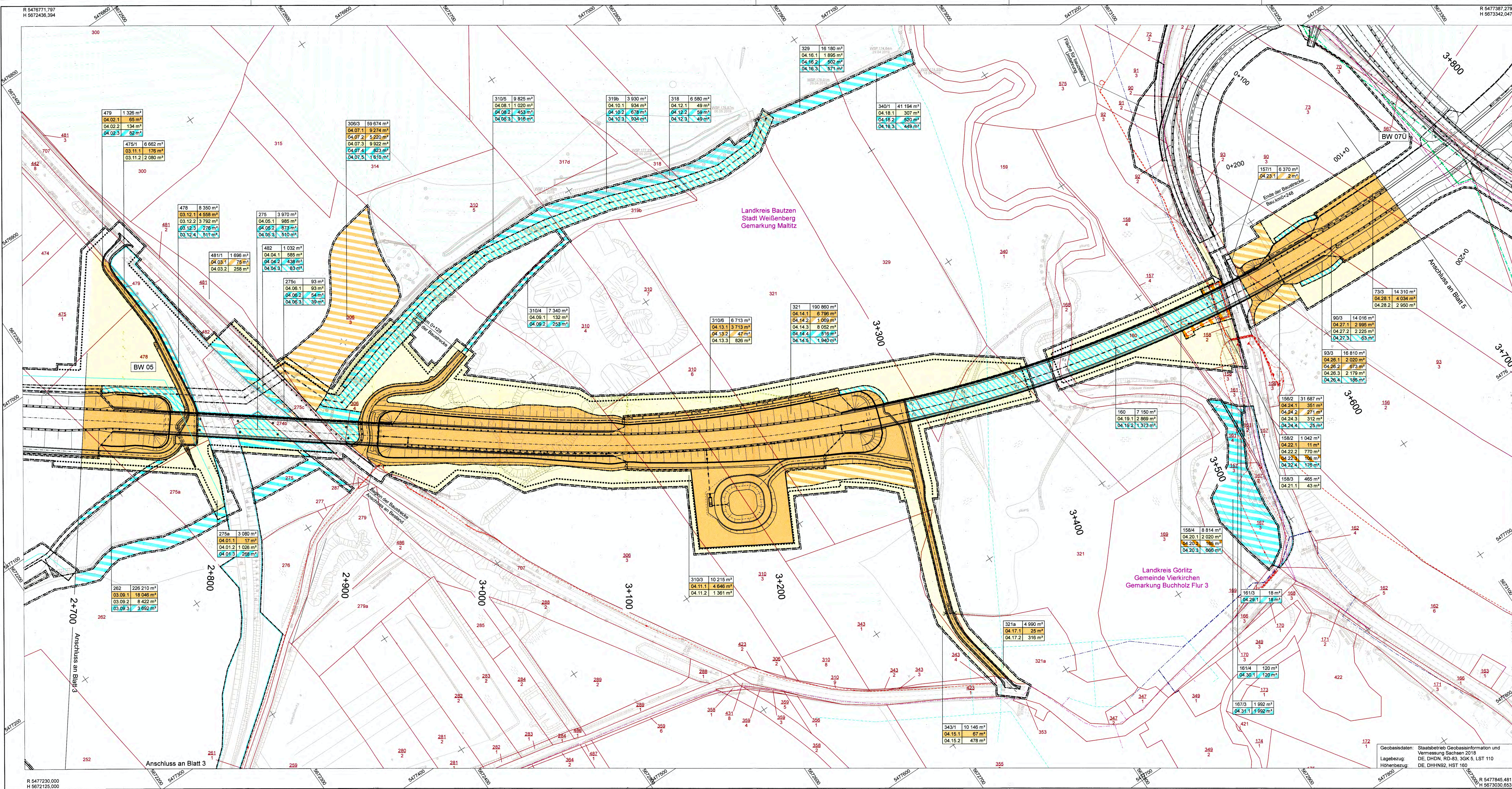

### Zeichenerklärung

**Grunderwerb**  
für den Bausträger Straße

- zu erwerbende Fläche
- vorübergehend in Anspruch zu nehmende Fläche
- dauernd zu belastende Fläche

**für LBP-Maßnahmen**

- zu erwerbende Fläche
- dauernd zu belastende Fläche
- dauernd zu belastende Fläche (öffentlich gewidmete Flächen)

**für Dritte**

- dauernd zu belastende Fläche

Flur / Flurstück / Größe des Flurstückes  
 lfd. Nr. im Grunderwerbsverzeichnis / Größe der Teilfläche  
 34 lfd. Nr. des betroffenen Flurstückes  
 1 Teilfläche eines Flurstückes

→ Zusammengehörigkeitsfeil  
— Gemeindegrenze  
— Kreisgrenze  
— Flurstücksgrenze  
— Flurstücksnummer

— Planfeststellungsgrenze  
— (zur besseren Übersicht Darstellung um 1m versetzt)

Entwurfsbearbeitung:		Datum	Zeichen
<b>EIBS</b> Entwürfs- und Ingenieurbüro Straßenwesen GmbH Bernhardstraße 92, 01187 Dresden, Tel. (0351) 46610 Dresden, den 01.09.2023	bearbeitet	08/2023	Nietzschmann
	gezeichnet	08/2023	Riegel
	geprüft	08/2023	Schmidt
<b>DEGES</b> Deutsche Einheit Fernstraßenplanungs- und -bau GmbH Zimmerstraße 54 10117 Berlin Tel. (030) 202 43 - 0 Fax: (030) 202 43 - 291 www.deges.de		Datum	Zeichen
bearbeitet	09/2023	I.A. Hahn	
geprüft	09/2023	I.A. Siewert	
Projekt-Nr.	VKKE 321.1		

## Feststellungsentwurf

	FREISTAAT SACHSEN	Unterlage / Blatt-Nr.: 10 / 4
	B 178 / A 4 bis Bundesgrenze	Grunderwerbsplan
PROJIS-Nr.: 1401990910	Bau-km 2+700,000 - Bau-km 3+700,000	Maßstab: 1:1.000

**B 178n - Verlegung A 4 bis Bundesgrenze D/PL und D/CZ  
Baub Abschnitt 1, Teil 1  
- Anschluss A 4 bis S 112 (Nostitz)**

Aufgestellt:	
Berlin, den 15.09.2023	
DEGES Deutsche Einheit Fernstraßenplanungs- und -bau GmbH	

Geobasisdaten: Staatsbetrieb Geobasisinformation und Vermessung Sachsen 2018  
 Lagebezug: DE, DHDN, RD-83, 3GK 5, LST 110  
 Höhenbezug: DE, DHHN92, HST 160



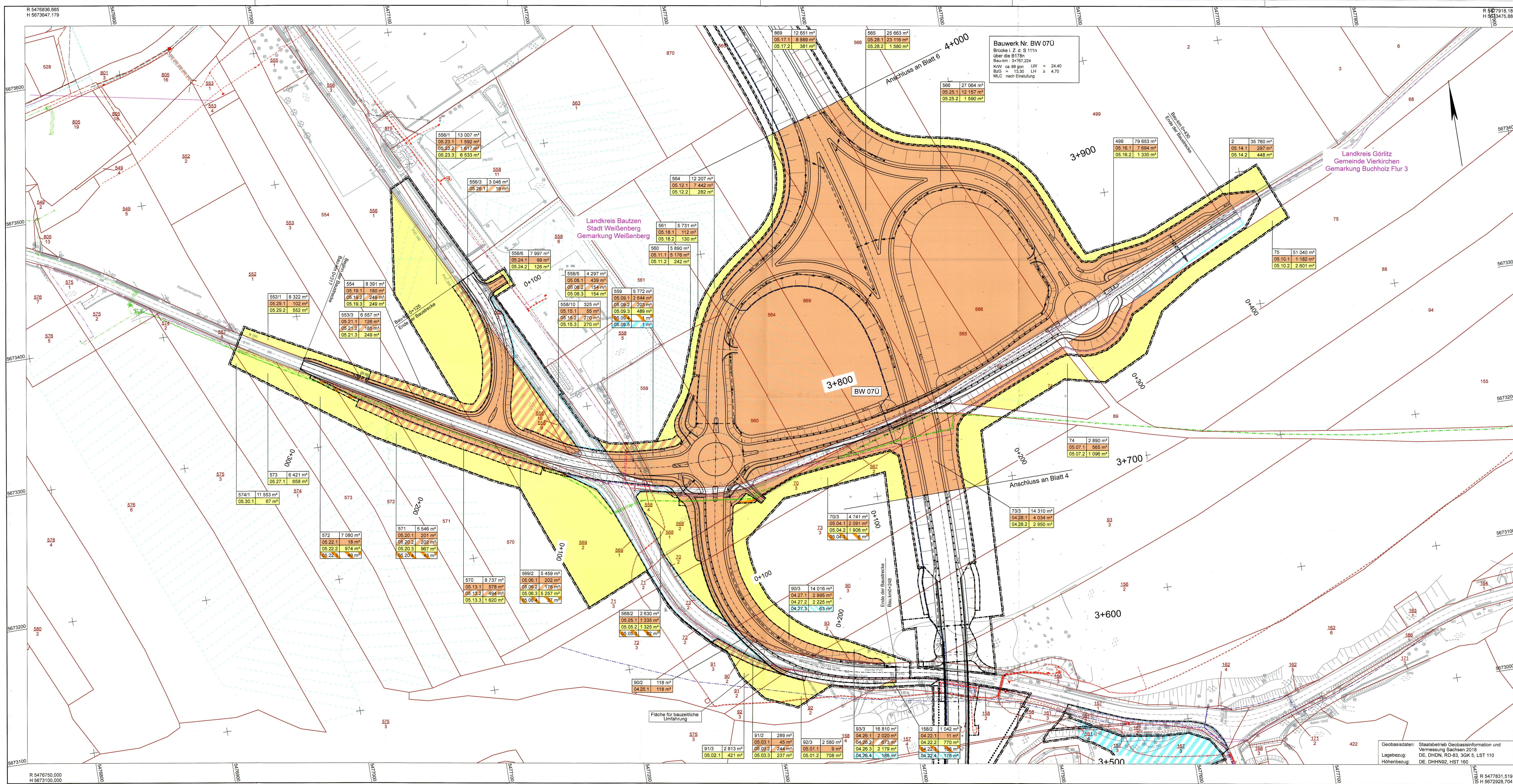

### Zeichenerklärung

#### Grundvererb

für den Bausträger Straße

- zu erwerbende Fläche
- vorübergehend in Anspruch zu nehmende Fläche
- dauernd zu belastende Fläche
- für LRP-Maßnahmen
- zu erwerbende Fläche
- dauernd zu belastende Fläche
- dauernd zu belastende Fläche (öffentlich gewidmete Flächen)
- für Dritte
- dauernd zu belastende Fläche

Flur / Flurstück / Größe des Flurstückes  
 3 142 | 4 248 m<sup>2</sup>  
 2 341 | 345 m<sup>2</sup>

Ifd. Nr. im Grundvererbverzeichnis / Größe der Teilfläche  
 2 Nr. des Grundvererbplanes  
 34 Ifd. Nr. des betroffenen Flurstückes  
 1 Teilfläche eines Flurstückes

- Zusammengehörigkeitspfad
- Gemeindegrenze
- Kreisgrenze
- Flurstücksgrenze
- Flurstücksnummer
- Planfeststellungsgrenze (zur besseren Übersicht Darstellung um 1m versetzt)

116  
 12

1	1-1	1-2	2	2-1	3	4	5	6	7	8	9	10	11	12	13	14	15	
Entwurfsbearbeitung:			<b>EIBS</b> Entwurfs- und Ingenieurbüro Straßenwesen GmbH		bearbeitet		Datum		Zeichen									
			Bernhardstraße 92, 01187 Dresden, Tel. (0351)46610		08/2023		08/2023		Netzmann									
Dresden, den 01.09.2023			<i>K. Schmidt</i>		gezeichnet		08/2023		Riegel									
			geprüft		08/2023		Schmidt											
			<b>DEGES</b> Deutsche Einheit Fernstraßenplanungs- und -bau GmbH		bearbeitet		Datum		Zeichen									
			Zimmerstraße 54 10117 Berlin Tel. (030) 202 43 - 0 Fax: (030) 202 43 - 291 www.deges.de		09/2023		i.A. Hahn		geprüft		09/2023		i.A. Siwert					
			Projekt-Nr.		VKE		321.1											

Nr.	Art der Änderung	Datum	Zeichen

## Feststellungsentwurf

**Freistaat Sachsen**

B 178 JA 4 bis Bundesgrenze  
 PROJIS-Nr.: 1401990910

Unterlage / Blatt-Nr.: 10 / 5  
 Grundvererbplan  
 Abstimmung

Bau-km 3+700,000 - Bau-km 4+000,000  
 Maßstab: 1:1.000

**B 178n - Verlegung A 4 bis Bundesgrenze D/PL und D/CZ**  
**Baubchnitt 1, Teil 1**  
**- Anschluss A 4 bis S 112 (Nostitz)**

Aufgestellt:

Berlin, den 15.09.2023  
 DEGES Deutsche Einheit Fernstraßenplanungs- und -bau GmbH

Geobasisdaten: Staatsbetrieb Geobasisinformation und Vermessung Sachsen 2018  
 Lagebezug: DE, DHDN, RD-S3, SOK 5, LST 110  
 Höhenbezug: DE, DHHN92, HST 160



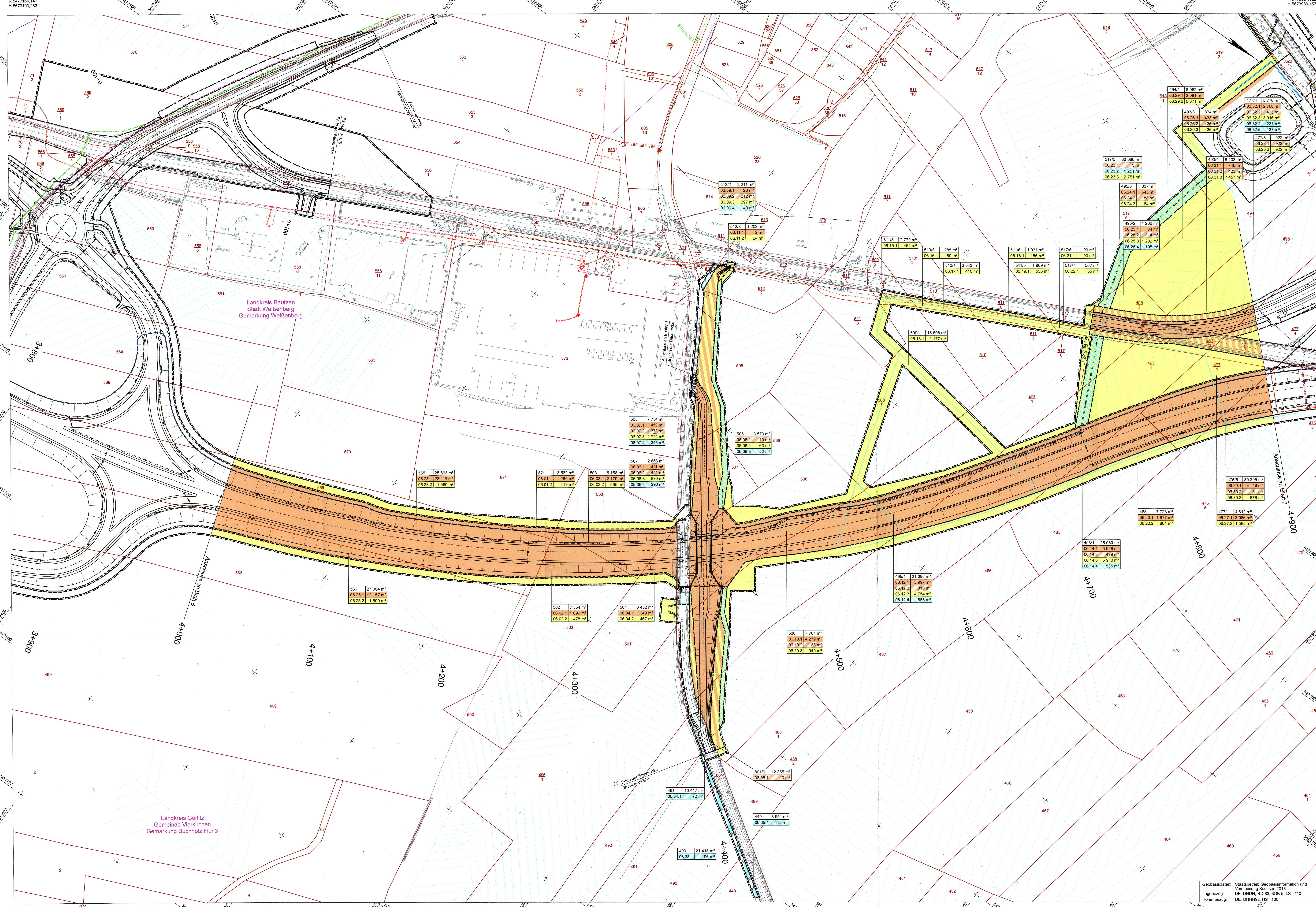

**Zeichenerklärung**

**Grunderwerb**

für den Bausträger Straße

- zu erwerbende Fläche
- vorbereitend in Anspruch zu nehmende Fläche
- dauernd zu belastende Fläche

für LBP-Maßnahmen

- zu erwerbende Fläche
- dauernd zu belastende Fläche
- dauernd zu belastende Fläche (öffentlich gewidmete Flächen)

für Dritte

- dauernd zu belastende Fläche

3 14/2 4 248 m<sup>2</sup> Flur / Flurstück / Größe des Flurstückes

2 34.1 345 m<sup>2</sup> Fl. Nr. im Grunderwerbsverzeichnis / Größe der Teilfläche  
2 Nr. des Grunderwerbsplanes  
34 Nr. des betroffenen Flurstückes  
1 Teilfläche eines Flurstückes

Zusammengehörigkeitsfall

Gemeinsdngsgrenze

Kreisgrenze

Flurstücksgrenze

Flurstücksnummer

Planfeststellungsgrenze (zur besseren Übersicht Darstellung um 1m versetzt)

1	1	1-1	1-2	2	2-1	3	4	5	6	7	8	9	10	11	12	13	14	15
---	---	-----	-----	---	-----	---	---	---	---	---	---	---	----	----	----	----	----	----

Entwurfsbearbeitung:	Datum	Zeichen
<b>EIBS</b> Entwurfs- und Ingenieurbüro Straßenwesen GmbH Bernhardstraße 92.01187 Dresden, Tel. (0351)46610 Dresden, den 01.09.2023	08/2023	Netzschmann
gezeichnet	08/2023	Riegel
geprüft:	08/2023	Schmidt

DEGES	Datum	Zeichen
Deutsche Einheit Fernstraßenplanungs- und -bau GmbH Zimmerstraße 54 10117 Berlin Tel. (030) 202 43 - 0 Fax (030) 202 43 - 291 www.deges.de	09/2023	IA. Hahn
geprüft	09/2023	IA. Siewert
Projekt-Nr.:	VKKE 321.1	

Nr.	Art der Änderung	Datum	Zeichen

**Feststellungsentwurf**

**FREISTAAT SACHSEN** Unterlage / Blatt-Nr.: 10 / 6  
Grunderwerbsplan  
Abstimmung

B 178 / A 4 bis Bundesgrenze  
PROJIS-Nr.: 1401990910  
Maßstab: 1:1.000

B 178n - Verlegung A 4 bis Bundesgrenze D/PL und D/CZ  
Baubabschnitt 1, Teil 1  
- Anschluss A 4 bis S 112 (Nostitz)

Aufgestellt: DEGES  
Berlin, den 15.09.2023  
2023 Deutsche Einheit Fernstraßenplanungs- und -bau GmbH

Geobasisdaten: Staatsbetrieb Geobasisinformation und Vermessung Sachsen 2018  
Lagebezug: DE, DHON, RD-43, SOK-3, LST 110  
Höhenbezug: DE, DHN52, HST 180



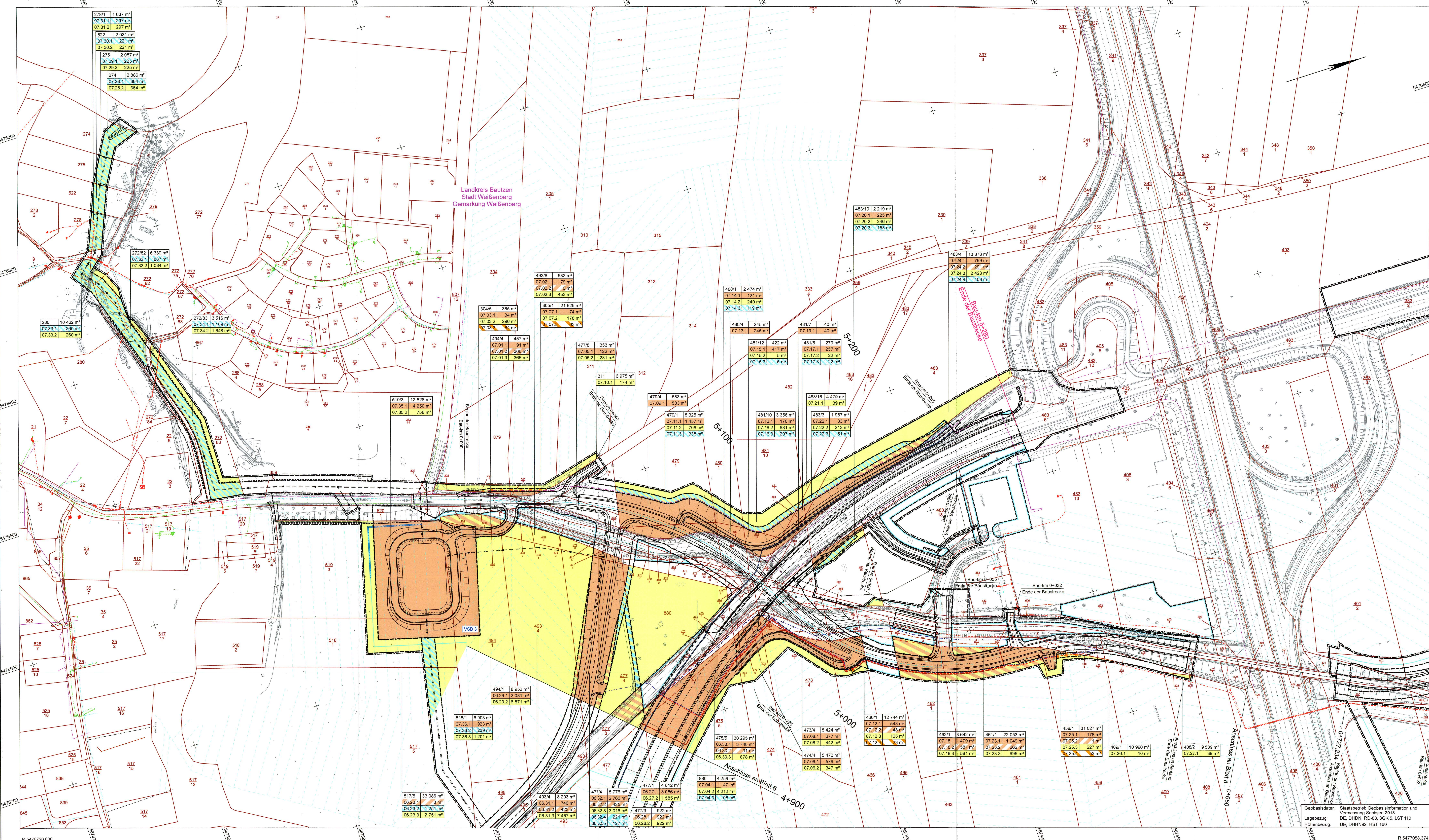

### Zeichenerklärung

#### Grunderwerb

für den Baustückträger Straße

- zu erwerbende Fläche
- vorübergehend in Anspruch zu nehmende Fläche
- dauernd zu belastende Fläche

für LBP-Maßnahmen

- zu erwerbende Fläche
- dauernd zu belastende Fläche
- dauernd zu belastende Fläche (öffentlich gewidmete Flächen)
- dauernd zu belastende Fläche

Flur / Flurstück / Größe des Flurstückes

3 14/2 4 248 m<sup>2</sup>

Fl. Nr. im Grunderwerbsverzeichnis / Größe der Teilfläche  
2 34.1 345 m<sup>2</sup>

2 Nr. des Grunderwerbsplanes  
34 fl. Nr. des betroffenen Flurstückes  
1 Teilfläche eines Flurstückes

Zusammengehörigkeitsfeil

Gemeindengrenze

Kreisgrenze

Flurstücksgrenze

Flurstücksnummer

Pfandfeststellungsgrenze  
(zur besseren Übersicht  
Darsellung  
um 1m versetzt)

118  
12

1	1	1-2	2	2-1	3	4	5	6	7	8	9	10	11	12	13	14	15
---	---	-----	---	-----	---	---	---	---	---	---	---	----	----	----	----	----	----

Entwurfsbearbeitung:	<b>EIBS</b> Entwurfs- und Ingenieurbüro Straßenwesen GmbH Bernhardtstraße 92, 01187 Dresden, Tel. (0351)46610 Dresden, den 01.08.2023	Datum	Zeichen
		bearbeitet	08/2023
		gezeichnet	08/2023
		geprüft	08/2023

Deutsche Einheit Fernstraßenplanungs- und -bau GmbH Zimmerstraße 54 10117 Berlin Tel. (030) 202 43-0 Fax (030) 202 43-291 www.deiges.de	Datum	Zeichen
	bearbeitet	09/2023
	geprüft	09/2023
	Projekt-Nr.	VKE 321.1

Nr.	Art der Änderung	Datum	Zeichen

### Feststellungsentwurf

Unterlage / Blatt-Nr.: 10 / 7  
Grunderwerbsplan  
Abstimmung

B 178 / A 4 bis Bundesgrenze  
PROJIS-Nr.: 1401990910

Bau-km 4+900.000 - Ende der Baustrecke  
Maßstab: 1:1.000

B 178n - Verlegung A 4 bis Bundesgrenze D/PL und D/CZ  
Bauberschnitt 1, Teil 1  
- Anschluss A 4 bis S 112 (Nostitz)

Aufgestellt:

**DEGES**  
Deutscher Ingenieurbauverein  
Verfahrensbereich Straßenbau  
Geobasisdaten: Staatsbetrieb Geobasisinformation und Vermessung Sachsen 2016  
Lagebezug: DE, DDN, RD-83, 3GK 5, LST 110  
Höhenbezug: DE, DDHN2, HST 160

Berlin, den 15.09.2023  
DEGES Deutsche Einheit  
Fernstraßenplanungs- und -bau GmbH

R 5477058.374  
H 5674891.407



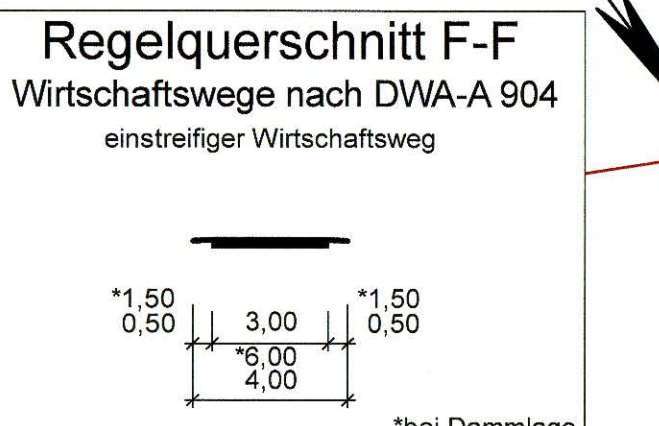
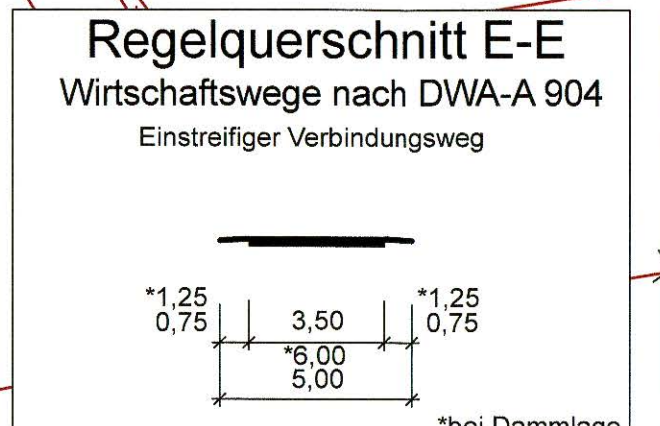
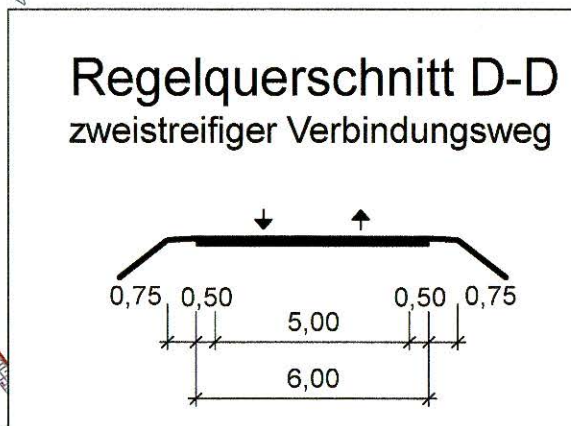
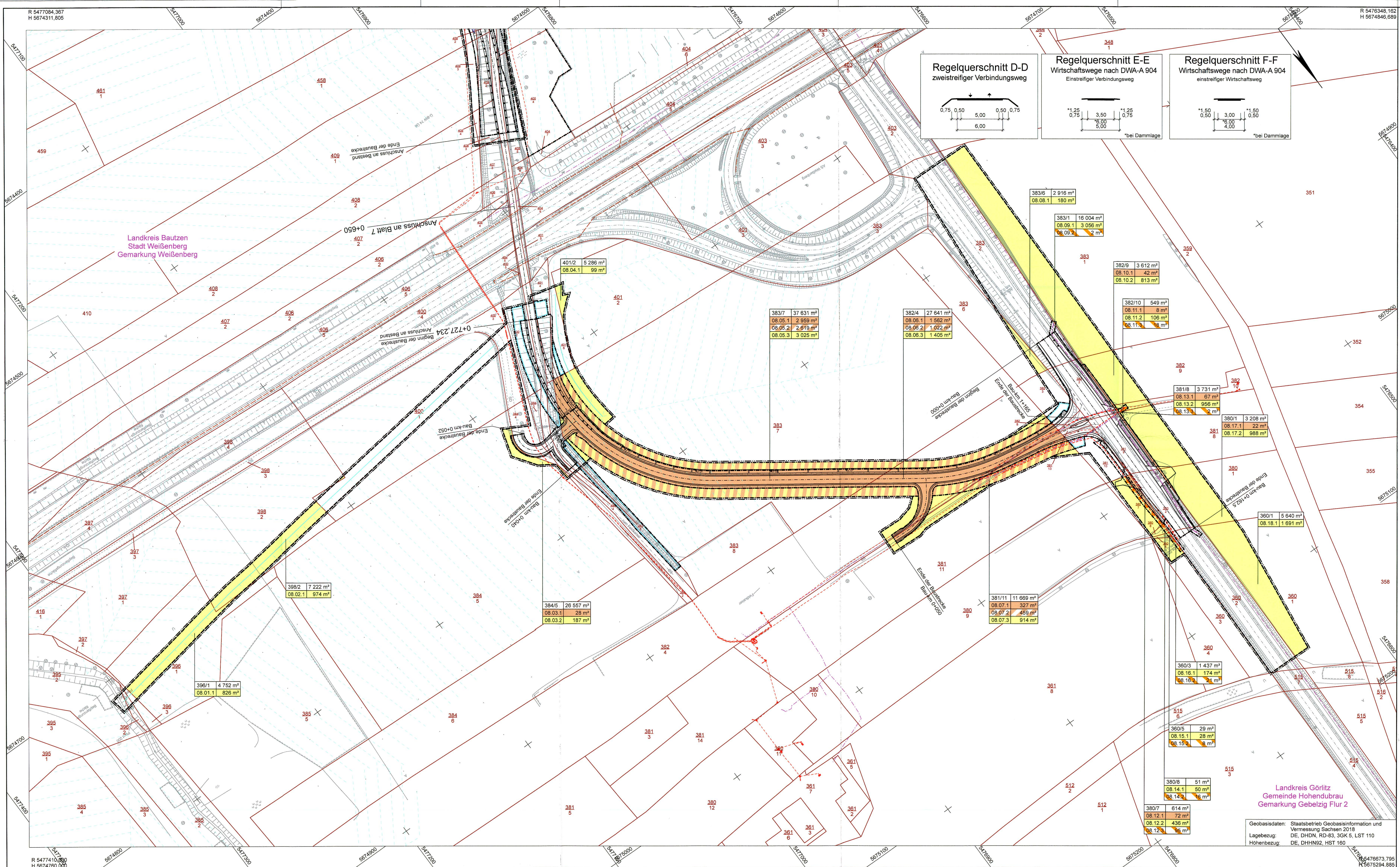

**Zeichenerklärung**

**Grunderwerb**

- zu erwerbende Fläche
- vorübergehend in Anspruch zu nehmende Fläche
- dauernd zu belastende Fläche

**für LBP-Maßnahmen**

- zu erwerbende Fläche
- dauernd zu belastende Fläche
- dauernd zu belastende Fläche (öffentlich gewidmete Flächen)

**für Dritte**

- dauernd zu belastende Fläche

3 14|2 4 248 m<sup>2</sup> Flur / Flurstück / Größe des Flurstückes

2.34.1 345 m<sup>2</sup> lfd. Nr. im Grunderwerbsverzeichnis / Größe der Teilfläche  
2 Nr. des Grunderwerbsplanes  
34 lfd. Nr. des betroffenen Flurstückes  
1 Teilfläche eines Flurstückes

→ Zusammengehörigkeitsfeil

--- Gemeindegrenze

--- Kreisgrenze

--- Flurstücksgrenze

116  
12 Flurstücksnummer

--- Planfeststellungsbescheid  
(zur besseren Übersicht Darstellung um 1m versetzt)

1			2			3			4			5			6			7			8			9			10			11			12			13			14			15		
Entwurfsbearbeitung:		<b>EIBS</b> Entwurfs- und Ingenieurbüro Straßenwesen GmbH Bernhardstraße 92, 01187 Dresden, Tel. (0351)46610		Datum		Zeichen		bearbeitet		09/2023		Nietzschmann		gezeichnet		08/2023		Riegel		geprüft:		08/2023		Schmidt		Dresden, den		01.09.2023		[Signature]														
DEGES		Deutsche Einheit Fernstraßenplanungs- und -bau GmbH Zimmerstraße 54 10117 Berlin Tel.: (030) 202 43 - 0 Fax: (030) 202 43 - 291 www.deges.de		Datum		Zeichen		bearbeitet		09/2023		i.A. Hahn		geprüft		09/2023		i.A. Siewert		Projekt-Nr.		VKE 321.1																						
Nr.	Art der Änderung			Datum			Zeichen																																					

**Feststellungsentwurf**

**FREISTAAT SACHSEN**  
B 178 /A 4 bis Bundesgrenze  
PROJIS-Nr.: 1401990910

Unterlage / Blatt-Nr.: 10 / 8  
Grunderwerbsplan  
Abstimmung  
Bau-km 0+700,000 - KP6  
Maßstab: 1:1.000

**B 178n - Verlegung A 4 bis Bundesgrenze D/PL und D/CZ**  
Bauabschnitt 1, Teil 1  
- Anschluss A 4 bis S 112 (Nostitz)

Aufgestellt: **DEGES**  
Berlin, den 15.09.2023  
DEGES Deutsche Einheit Fernstraßenplanungs- und -bau GmbH

Geobasisdaten: Staatsbetrieb Geobasisinformation und Vermessung Sachsen 2018  
Lagebezug: DE, DHDN, RD-83, 3GK 5, LST 110  
Hohenbezug: DE, DHHN52, HST 160

R 5477084,367  
H 5674311,805

R 5476348,162  
H 5674846,689

R 5477410,390  
H 5674780,000

R 5476673,795  
H 5675294,885



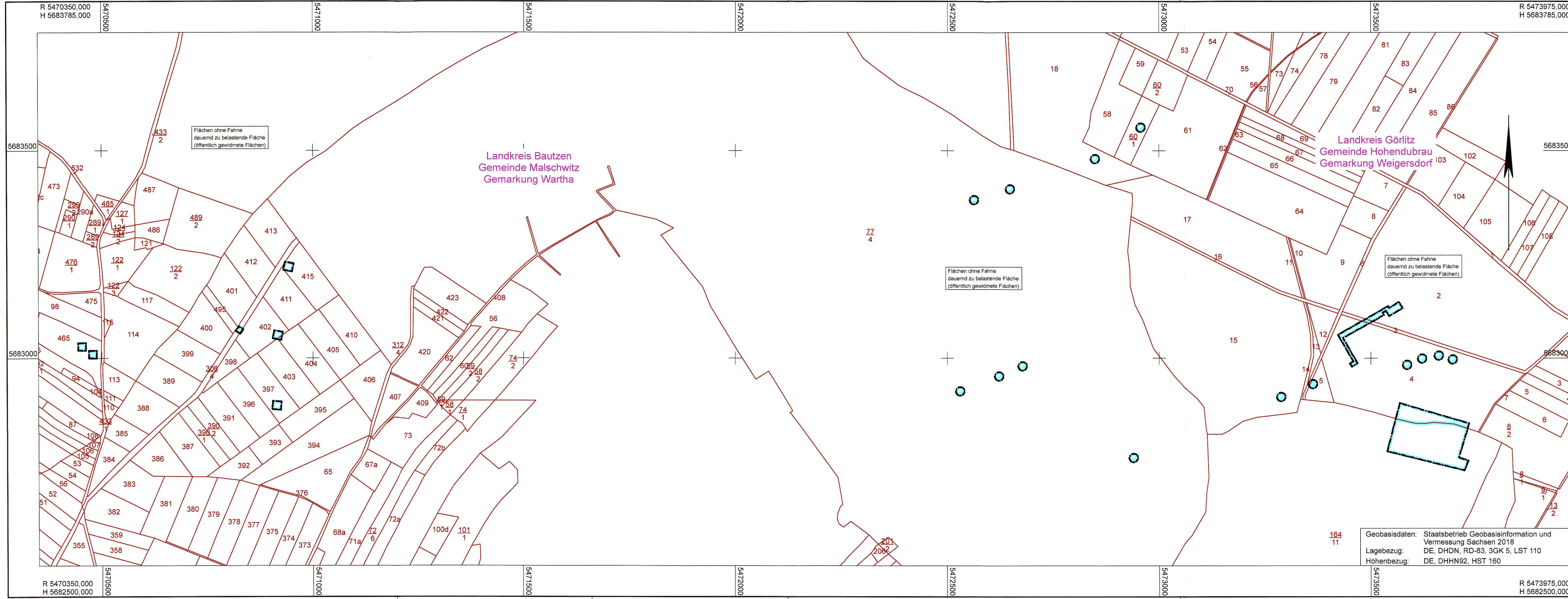

**Zeichenerklärung**

- Grunderwerb**  
für den Bauasträger Straße
- zu erwerbende Fläche
  - vorübergehend in Anspruch zu nehmende Fläche
  - dauernd zu belastende Fläche
- für LBP-Maßnahmen**
- zu erwerbende Fläche
  - dauernd zu belastende Fläche
  - dauernd zu belastende Fläche (öffentlich gewidmete Flächen)
- für Dritte**
- dauernd zu belastende Fläche
- 3 14/2 4 248 m<sup>2</sup> Flur / Flurstück / Größe des Flurstückes  
2.34.1 345 m<sup>2</sup> lfd. Nr. im Grunderwerbsverzeichnis / Größe der Teilfläche  
2 Nr. des Grunderwerbsplanes  
34 lfd. Nr. des betroffenen Flurstückes  
1 Teilfläche eines Flurstückes
- Zusammengehörigkeitspfeil
- Gemeindegrenze  
Kreisgrenze  
Flurstücksgrenze  
Flurstücksnummer
- Planfeststellungsgrenze (zur besseren Übersicht Darstellung um 1m versetzt)

Landkreis Görlitz  
Gemeinde Hohendubrau  
Gemarkung Weigersdorf

Landkreis Bautzen  
Gemeinde Malschwitz  
Gemarkung Wartha

Flächen ohne Fahne  
dauernd zu belastende Fläche  
(öffentlich gewidmete Flächen)

Flächen ohne Fahne  
dauernd zu belastende Fläche  
(öffentlich gewidmete Flächen)

Flächen ohne Fahne  
dauernd zu belastende Fläche  
(öffentlich gewidmete Flächen)

Geobasisdaten: Staatsbetrieb Geobasisinformation und Vermessung Sachsen 2018  
Lagebezug: DE, DHDN, RD-83, 3GK 5, LST 110  
Höhenbezug: DE, DHHN92, HST 160

1	1-1	1-2	2	2-1	3	4	5	6	7	8	9	10	11	12	13	14	15
---	-----	-----	---	-----	---	---	---	---	---	---	---	----	----	----	----	----	----

Entwurfsbearbeitung:		Datum	Zeichen
<b>EIBS</b> Entwurfs- und Ingenieurbüro Straßenwesen GmbH		08/2023	Nietzschmann
Bernhardstraße 92, 01187 Dresden, Tel. (0351)46610		08/2023	Riegel
Dresden, den 01.09.2023		08/2023	Schmidt

<b>DEGES</b>		Datum	Zeichen
Deutsche Einheit Fernstraßenplanungs- und -bau GmbH		09/2023	i.A. Hahn
Zimmerstraße 54 10117 Berlin		09/2023	i.A. Siewert
Tel.: (030) 202 43 - 0 Fax: (030) 202 43 - 291 www.deges.de		Projekt-Nr. VKE 321.1	

Nr.	Art der Änderung	Datum	Zeichen

**Feststellungsentwurf**

	Unterlage / Blatt-Nr.: 10 / 9 Grunderwerbsplan Abstimmung
B 178 / A 4 bis Bundesgrenze	Bereich LBP-Maßnahmen Unterlage: 9.2 Blatt: 10
PROJIS-Nr.: 1401990910	Maßstab: 1:1.000

B 178n - Verlegung A 4 bis Bundesgrenze D/PL und D/CZ  
Bauabschnitt 1, Teil 1  
- Anschluss A 4 bis S 112 (Nostitz)

Aufgestellt:	
Berlin, den 15.09.2023	DEGES Deutsche Einheit Fernstraßenplanungs- und -bau GmbH

D:\CARD-Projekte\CARD91\27-2078-01_B178n_PH4_MASTER\PH4_U10_BL09_LP_5T_PLT 13.09.23 113.5 x 29,7 0,337m <sup>2</sup>	
--	--



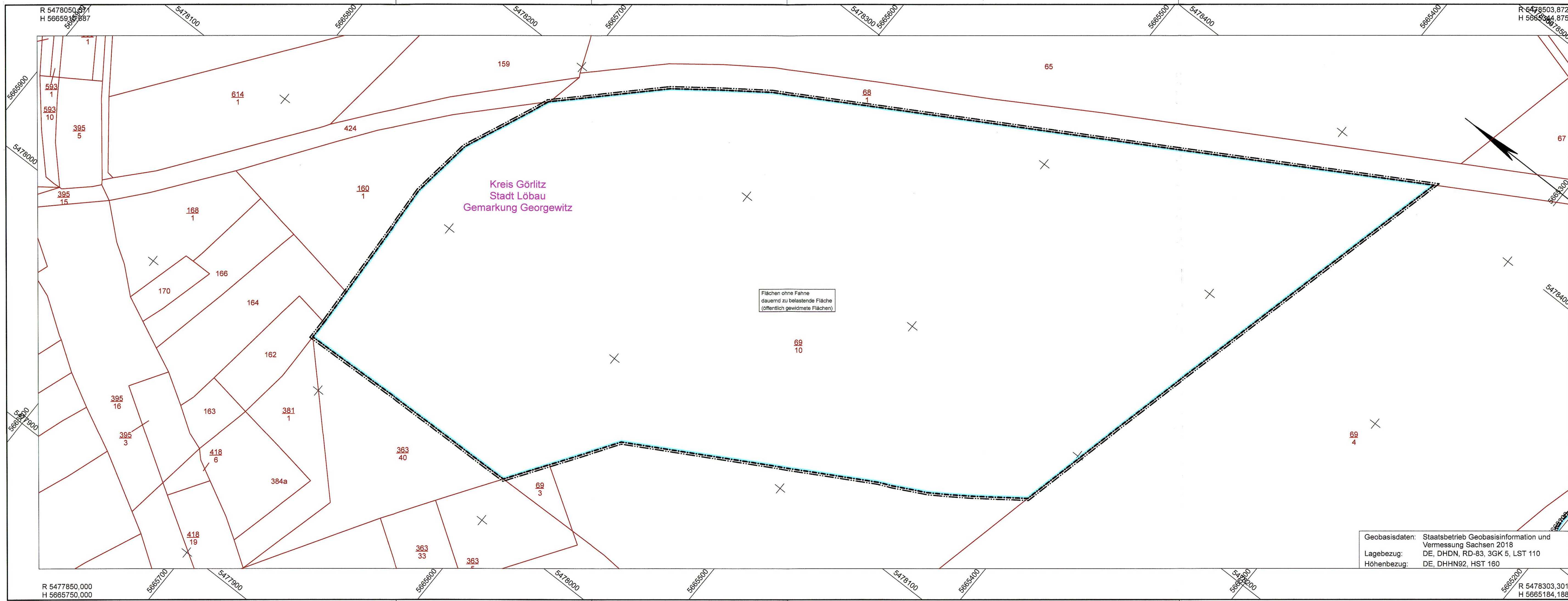

**Zeichenerklärung**

- Grunderwerb**
- zu erwerbende Fläche
  - vorübergehend in Anspruch zu nehmende Fläche
  - dauernd zu belastende Fläche
- für den Baulastträger Straße**
- zu erwerbende Fläche
  - dauernd zu belastende Fläche
  - dauernd zu belastende Fläche (öffentlich gewidmete Flächen)
- für LBP-Maßnahmen**
- zu erwerbende Fläche
  - dauernd zu belastende Fläche
  - dauernd zu belastende Fläche (öffentlich gewidmete Flächen)
- für Dritte**
- dauernd zu belastende Fläche
- Flur / Flurstück / Größe des Flurstückes  
 3 14/2 4 248 m<sup>2</sup>
- lfd. Nr. im Grunderwerbsverzeichnis / Größe der Teilfläche  
 2.34.1 345 m<sup>2</sup>  
 2 Nr. des Grunderwerbsplanes  
 34 lfd. Nr. des betroffenen Flurstückes  
 1 Teilfläche eines Flurstückes
- Zusammengehörigkeitspfeil
- Gemeindegrenze
- Kreisgrenze
- Flurstücksgrenze
- Flurstücksnummer
- Planfeststellungsgrenze (zur besseren Übersicht Darstellung um 1m versetzt)

Flächen ohne Fahne  
dauernd zu belastende Fläche  
(öffentlich gewidmete Flächen)

Geobasisdaten: Staatsbetrieb Geobasisinformation und Vermessung Sachsen 2018  
 Lagebezug: DE, DHDN, RD-83, 3GK 5, LST 110  
 Höhenbezug: DE, DHHN92, HST 160

1	1-1	1-2	2	2-1	3	4	5	6	7	8	9	10	11	12	13	14	15
---	-----	-----	---	-----	---	---	---	---	---	---	---	----	----	----	----	----	----

Entwurfsbearbeitung:		Datum	Zeichen
<b>EIBS</b> Entwurfs- und Ingenieurbüro Straßenwesen GmbH		bearbeitet 08/2023	Nietzschmann
Bernhardstraße 92, 01187 Dresden, Tel. (0351)46610		gezeichnet 08/2023	Riegel
Dresden, den 01.09.2023		geprüft: 08/2023	Schmidt

<b>DEGES</b>		Datum	Zeichen
Deutsche Einheit Fernstraßenplanungs- und -bau GmbH		bearbeitet 09/2023	i.A. Hahn
Zimmerstraße 54 10117 Berlin		geprüft 09/2023	i.A. Siewert
Tel.: (030) 202 43 - 0 Fax: (030) 202 43 - 291 www.deges.de		Projekt-Nr.	VKE 321.1

Nr.	Art der Änderung	Datum	Zeichen

**Feststellungsentwurf**

<b>FREISTAAT SACHSEN</b>	Unterlage / Blatt-Nr.: 10 / 10
B 178 / A 4 bis Bundesgrenze	Grunderwerbsplan Abstimmung
PROJIS-Nr.: 1401990910	Bereich LBP-Maßnahmen Unterlage: 9.2 Blatt: 11
	Maßstab: 1:1.000

B 178n - Verlegung A 4 bis Bundesgrenze D/PL und D/CZ  
 Bauabschnitt 1, Teil 1  
 - Anschluss A 4 bis S 112 (Nostitz)

Aufgestellt:	<b>DEGES</b>
Berlin, den 15.09.2023	DEGES Deutsche Einheit Fernstraßenplanungs- und -bau GmbH

--	--







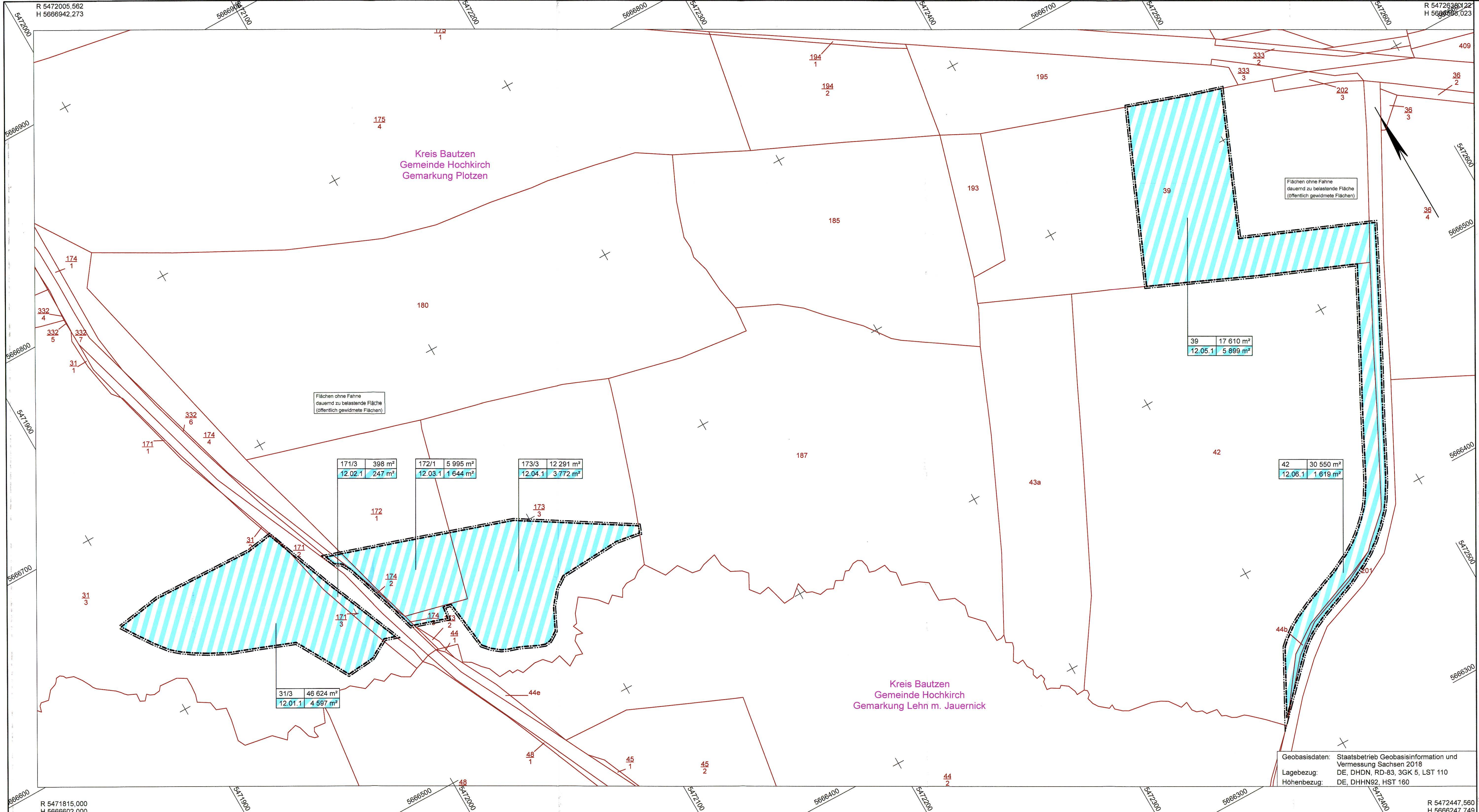

### Zeichenerklärung

#### Grunderwerb

**für den Baulastträger Straße**

- [Yellow hatching] zu erwerbende Fläche
- [Yellow hatching] vorübergehend in Anspruch zu nehmende Fläche
- [Cyan hatching] dauernd zu belastende Fläche

**für LBP-Maßnahmen**

- [Blue hatching] zu erwerbende Fläche
- [Blue hatching] dauernd zu belastende Fläche
- [Blue hatching] dauernd zu belastende Fläche (öffentlich gewidmete Flächen)

**für Dritte**

- [Blue hatching] dauernd zu belastende Fläche

**3 | 14/2 | 4 248 m<sup>2</sup>** Flur / Flurstück / Größe des Flurstückes

**2.34.1 | 345 m<sup>2</sup>** lfd. Nr. im Grunderwerbsverzeichnis / Größe der Teilfläche  
2 Nr. des Grunderwerbsplanes  
34 lfd. Nr. des betroffenen Flurstückes  
1 Teilfläche eines Flurstückes

Zusammengehörigkeitspfeil

Gemeindegrenze

Kreisgrenze

Flurstücksgrenze

**116**  
**12** Flurstücksnummer

Planfeststellungsgrenze (zur besseren Übersicht Darstellung um 1m versetzt)

1	1-1	1-2	2	2-1	3	4	5	6	7	8	9	10	11	12	13	14	15
---	-----	-----	---	-----	---	---	---	---	---	---	---	----	----	----	----	----	----

Entwurfsbearbeitung:

<b>EIBS</b> Entwurfs- und Ingenieurbüro Straßenwesen GmbH Bernhardstraße 92, 01187 Dresden, Tel. (0351)46610	Datum	Zeichen
	bearbeitet	08/2023 Nietzschmann
	gezeichnet	08/2023 Riegel
Dresden, den 01.09.2023	geprüft:	08/2023 Schmidt

**DEGES**

Deutsche Einheit Fernstraßenplanungs- und -bau GmbH  
Zimmerstraße 54  
10117 Berlin  
Tel.: (030) 202 43 - 0  
Fax: (030) 202 43 - 291  
www.deges.de

	Datum	Zeichen
	bearbeitet	09/2023 i.A. Hahn
	geprüft	09/2023 i.A. Siewert
	Projekt-Nr.	VKE 321.1

Nr.	Art der Änderung	Datum	Zeichen

## Feststellungsentwurf

	Unterlage / Blatt-Nr.: 10 / 12
	Grunderwerbsplan
	Abstimmung
B 178 / A 4 bis Bundesgrenze	Bereich LBP-Maßnahmen Unterlage: 9.2 Blatt: 13
PROJIS-Nr.: 1401990910	Maßstab: 1:1.000

B 178n - Verlegung A 4 bis Bundesgrenze D/PL und D/CZ  
Bauabschnitt 1, Teil 1  
- Anschluss A 4 bis S 112 (Nostitz)

Aufgestellt: **DEGES**

Deutsche Einheit Fernstraßenplanungs- und -bau GmbH  
Zimmerstraße 54, 10117 Berlin

Berlin, den 15.09.2023  
DEGES Deutsche Einheit Fernstraßenplanungs- und -bau GmbH

Geobasisdaten: Staatsbetrieb Geobasisinformation und Vermessung Sachsen 2018  
Lagebezug: DE, DHDN, RD-83, 3GK 5, LST 110  
Höhenbezug: DE, DHHN92, HST 160



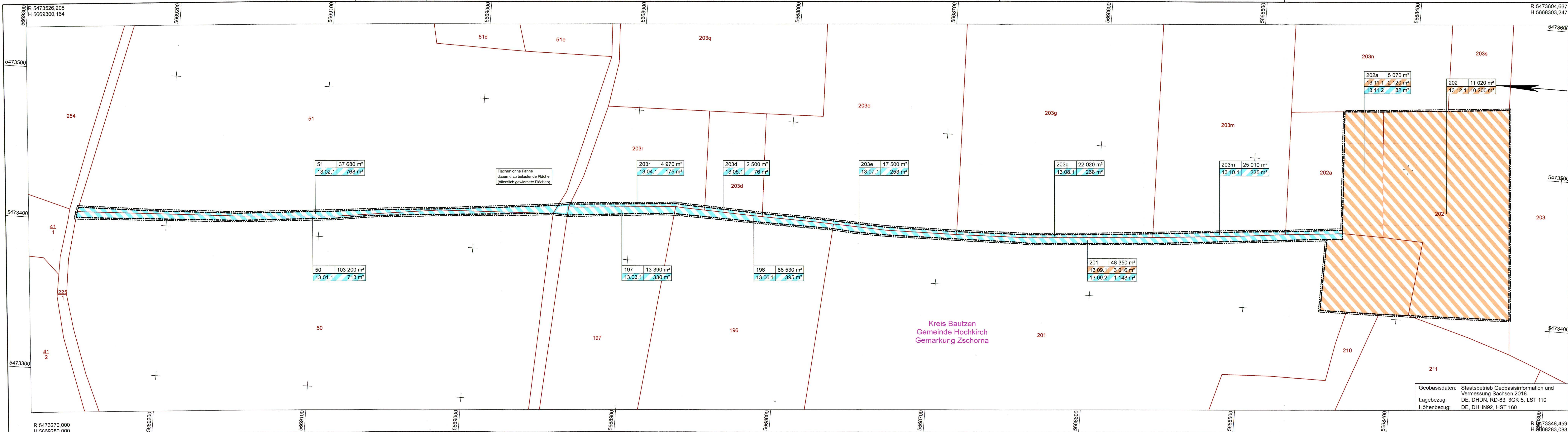

**Zeichenerklärung**

**Grunderwerb**  
für den Bauasträger Straße

- zu erwerbende Fläche
- vorübergehend in Anspruch zu nehmende Fläche
- dauernd zu belastende Fläche

**für LBP-Maßnahmen**

- zu erwerbende Fläche
- dauernd zu belastende Fläche
- dauernd zu belastende Fläche (öffentlich gewidmete Flächen)

**für Dritte**

- dauernd zu belastende Fläche

3 | 14/2 | 4 248 m<sup>2</sup> Flur / Flurstück / Größe des Flurstückes  
 2.34.1 | 345 m<sup>2</sup> lfd. Nr. im Grunderwerbsverzeichnis / Größe der Teilfläche  
 2 Nr. des Grunderwerbsplanes  
 34 lfd. Nr. des betroffenen Flurstückes  
 1 Teilfläche eines Flurstückes

← Zusammengehörigkeitspfeil  
 --- Planfeststellungsgrenze (zur besseren Übersicht Darstellung um 1m versetzt)

--- Gemeindegrenze  
 --- Kreisgrenze  
 --- Flurstücksgrenze  
 116  
 12 Flurstücksnummer

Flächen ohne Fahne  
 dauernd zu belastende Fläche  
 (öffentlich gewidmete Flächen)

Geobasisdaten: Staatsbetrieb Geobasisinformation und Vermessung Sachsen 2018  
 Lagebezug: DE, DHDN, RD-83, 3GK 5, LST 110  
 Höhenbezug: DE, DHHN92, HST 160

1 1-1 1-2 2 2-1 3 4 5 6 7 8 9 10 11 12 13 14 15		
Entwurfsbearbeitung:		
<b>EIBS</b> Entwurfs- und Ingenieurbüro Straßenwesen GmbH Bernhardstraße 92, 01187 Dresden, Tel. (0351)46610 Dresden, den 01.09.2023	Datum	Zeichen
bearbeitet	08/2023	Nietzschmann
gezeichnet	08/2023	Riegel
geprüft:	08/2023	Schmidt
<b>DEGES</b> Deutsche Einheit Fernstraßenplanungs- und -bau GmbH Zimmerstraße 54 10117 Berlin Tel.: (030) 202 43 - 0 Fax: (030) 202 43 - 291 www.deges.de		
Datum	Zeichen	
bearbeitet	09/2023	i.A. Hahn
geprüft	09/2023	i.A. Siewert
Projekt-Nr.	VKE 321.1	
Nr.	Art der Änderung	Datum

## Feststellungsentwurf

**FREISTAAT SACHSEN**  
 B 178 / A 4 bis Bundesgrenze  
 PROJIS-Nr.: 1401990910

Unterlage / Blatt-Nr.: 10 / 13  
 Grunderwerbsplan  
 Abstimmung  
 Bereich LBP-Maßnahmen Unterlage: 9.2 Blatt: 14  
 Maßstab: 1:1.000

**B 178n - Verlegung A 4 bis Bundesgrenze D/PL und D/CZ  
 Bauabschnitt 1, Teil 1  
 - Anschluss A 4 bis S 112 (Nostitz)**

Aufgestellt: **DEGES**  
 Deutsche Einheit Fernstraßenplanungs- und -bau GmbH  
 Berlin, den 15.09.2023  
 DEGES Deutsche Einheit Fernstraßenplanungs- und -bau GmbH



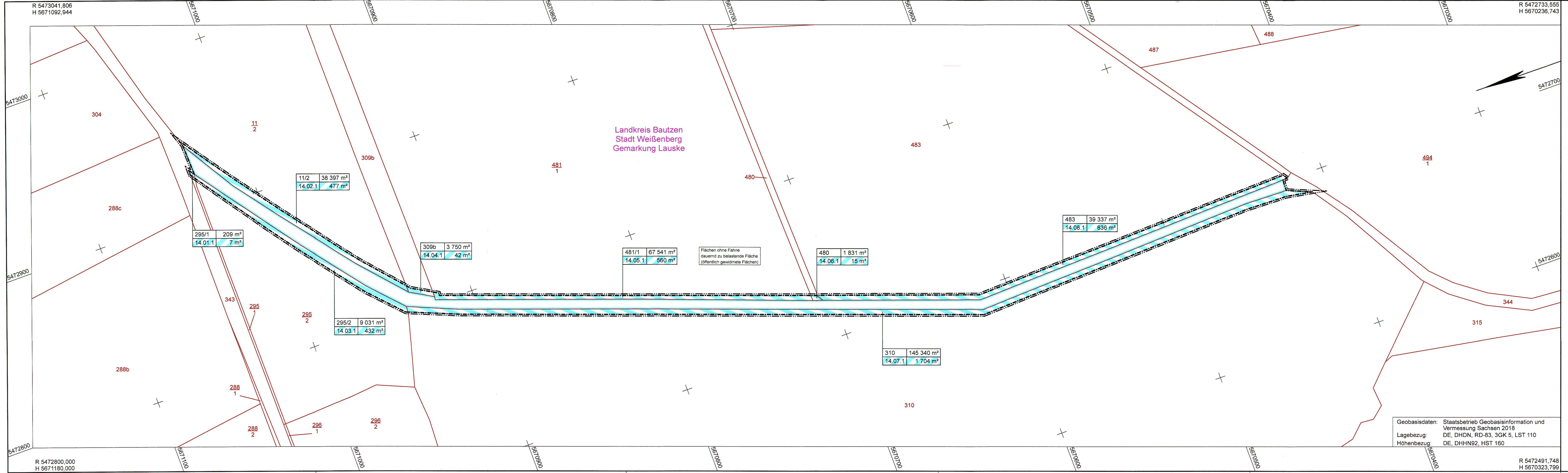

Landkreis Bautzen  
Stadt Weißenberg  
Gemarkung Lauske

Flächen ohne Fahne  
dauernd zu belastende Fläche  
(öffentlich gewidmete Flächen)

Geobasisdaten: Staatsbetrieb Geobasisinformation und Vermessung Sachsen 2018  
Lagebezug: DE, DHDN, RD-83, 3GK 5, LST 110  
Höhenbezug: DE, DHHN92, HST 160

**Zeichenerklärung**

- Grunderwerb**  
für den Baulastträger Straße
- zu erwerbende Fläche
  - vorübergehend in Anspruch zu nehmende Fläche
  - dauernd zu belastende Fläche
- für LBP-Maßnahmen**
- zu erwerbende Fläche
  - dauernd zu belastende Fläche
  - dauernd zu belastende Fläche (öffentlich gewidmete Flächen)
- für Dritte**
- dauernd zu belastende Fläche
- 3 14/2 4 248 m²** Flur / Flurstück / Größe des Flurstückes  
**2.34.1 345 m²** lfd. Nr. im Grunderwerbsverzeichnis / Größe der Teilfläche  
2 Nr. des Grunderwerbsplanes  
34 lfd. Nr. des betroffenen Flurstückes  
1 Teilfläche eines Flurstückes
- Zusammengehörigkeitspfeil
- Gemeindegrenze
- Kreisgrenze
- Flurstücksgrenze
- 116 12** Flurstücksnummer
- Planfeststellungsgrenze  
(zur besseren Übersicht Darstellung um 1m versetzt)

1	1-1	1-2	2	2-1	3	4	5	6	7	8	9	10	11	12	13	14	15
---	-----	-----	---	-----	---	---	---	---	---	---	---	----	----	----	----	----	----

Entwurfsbearbeitung:		Datum	Zeichen
<b>EIBS</b> Entwurfs- und Ingenieurbüro Straßenwesen GmbH Bernhardstraße 92, 01187 Dresden, Tel. (0351)46610	bearbeitet	08/2023	Nietzschmann
	gezeichnet	08/2023	Riegel
	geprüft:	08/2023	Schmidt
Dresden, den 01.09.2023			

<b>DEGES</b>		Datum	Zeichen
Deutsche Einheit Fernstraßenplanungs- und -bau GmbH Zimmerstraße 54 10117 Berlin Tel.: (030) 202 43 - 0 Fax: (030) 202 43 - 291 www.deges.de	bearbeitet	09/2023	i.A. Hahn
	geprüft	09/2023	i.A. Siewert
	Projekt-Nr.		VKE 321.1

Nr.	Art der Änderung	Datum	Zeichen

**Feststellungsentwurf**

<b>FREISTAAT SACHSEN</b> B 178 /A 4 bis Bundesgrenze PROJIS-Nr.: 1401990910	Unterlage / Blatt-Nr.: 10 / 14 <b>Grunderwerbsplan</b> Abstimmung
	Bereich LBP-Maßnahmen Unterlage: 9.2 Blatt: 17 Maßstab: 1:1.000

B 178n - Verlegung A 4 bis Bundesgrenze D/PL und D/CZ  
Bauabschnitt 1, Teil 1  
- Anschluss A 4 bis S 112 (Nostitz)

Aufgestellt: **DEGES**  
 Deutsche Einheit Fernstraßenplanungs- und -bau GmbH  
 Berlin, den 15.09.2023  
 DEGES Deutsche Einheit Fernstraßenplanungs- und -bau GmbH



R 5467120,000  
H 5671284,000

5467200

R 5467290,000  
H 5671284,000

Landkreis Bautzen  
Gemeinde Kubschütz  
Gemarkung Canitz-Christina

338

338	69 630 m <sup>2</sup>
15.01.1	4 282 m <sup>2</sup>

323a

5671200

5671200

275  
4

359

323

322

322	9 670 m <sup>2</sup>
15.02.1	2 905 m <sup>2</sup>

5671100

5671100

281

Geobasisdaten: Staatsbetrieb Geobasisinformation und Vermessung Sachsen 2018  
Lagebezug: DE, DHDN, RD-83, 3GK 5, LST 110  
Höhenbezug: DE, DHHN92, HST 160

R 5467120,000  
H 5671030,000

5467200

R 5467290,000  
H 5671030,000

### Zeichenerklärung

#### Grunderwerb

##### für den Baulastträger Straße

-  zu erwerbende Fläche
-  vorübergehend in Anspruch zu nehmende Fläche
-  dauernd zu belastende Fläche

##### für LBP-Maßnahmen

-  zu erwerbende Fläche
-  dauernd zu belastende Fläche
-  dauernd zu belastende Fläche (öffentlich gewidmete Flächen)

##### für Dritte

-  dauernd zu belastende Fläche

 Flur / Flurstück / Größe des Flurstückes

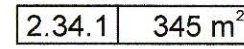
 lfd. Nr. im Grunderwerbsverzeichnis / Größe der Teilfläche  
2 Nr. des Grunderwerbsplanes  
34 lfd. Nr. des betroffenen Flurstückes  
1 Teilfläche eines Flurstückes

 Zusammengehörigkeitspfeil

 Gemeindegrenze

 Kreisgrenze

 Flurstücksgrenze

 Flurstücksnummer

 Planfeststellungsgrenze  
(zur besseren Übersicht  
Darstellung  
um 1m versetzt)

116  
12

1 1-1 1-2 2 2-1 3 4 5 6 7 8 9 10 11 12 13 14 15

Entwurfsbearbeitung:

**EIBS** Entwurfs- und Ingenieurbüro  
Straßenwesen GmbH

Bernhardstraße 92, 01187 Dresden, Tel. (0351) 46610

Dresden, den 01.09.2023



	Datum	Zeichen
bearbeitet	08/2023	Nietzschmann
gezeichnet	08/2023	Riegel
geprüft:	08/2023	Schmidt

**DEGES**

Deutsche Einheit Fernstraßenplanungs- und -bau GmbH  
Zimmerstraße 54  
10117 Berlin  
Tel.: (030) 202 43 - 0  
Fax: (030) 202 43 - 291  
www.deges.de

	Datum	Zeichen
bearbeitet	09/2023	i.A. Hahn
geprüft	09/2023	i.A. Siewert
Projekt-Nr.	VKE 321.1	

Nr.	Art der Änderung	Datum	Zeichen

## Feststellungsentwurf



**FREISTAAT SACHSEN**

B 178 / A 4 bis Bundesgrenze

PROJIS-Nr.: 1401990910

Unterlage / Blatt-Nr.: 10 / 15

Grunderwerbsplan  
Abstimmung

Bereich LBP-Maßnahmen Unterlage: 9.2 Blatt: 18

Maßstab: 1:1.000

B 178n - Verlegung A 4 bis Bundesgrenze D/PL und D/CZ  
Bauabschnitt 1, Teil 1  
- Anschluss A 4 bis S 112 (Nostitz)

Aufgestellt:

**DEGES**  
Deutsche Einheit Fernstraßen-  
planungs- und -bau GmbH  
Zimmerstr. 54, 10117 Berlin

Berlin, den 15.09.2023  
DEGES Deutsche Einheit  
Fernstraßenplanungs- und -bau GmbH