

Zeichenerklärung

- Planung**
- Einschnittsböschung
 - Mulde / Versickerungsmulde
 - Straßennebenflächen
 - Fahrbahn mit Achse
 - Bankett
 - Wirtschaftsweg gebunden
 - Wirtschaftsweg ungebunden
 - Radweg
 - Fahrbahnteiler / Insel / Parkstreifen
 - Wartungszufahrt
 - Dammböschung
 - Entwässerungsgraben mit Fließrichtung
 - Brücke mit Widerlager
 - Stützwand
- Sonstiges**
- Amphibienleiteinrichtung
 - Fledermausschutzzaun
 - Kollisions- und Blendschutzwände
 - Wildschutzzaun
 - Fahrzeurückhaltesystem (FRS)
 - Planung Dritter
- Verwaltung**
- Kreisgrenze
 - Gemeindegrenze
 - Gemarkungsgrenze
 - Flurstücksgrenze

- Emissionslinie
- Gültigkeitsbereich Bebauungsplan
- Hauptgebäude
- Nebengebäude
- Schule
- Krankenhaus
- Überdachung

Gebietsnutzungen

- Gewerbegebiete (GE)
- Mischgebiete (MI), Kerngebiete (MK), Dorfgebiete (MD), Wohnen im Außenbereich (AU)
- reine Wohngebiete (WR), Allgemeine Wohngebiete (WA), Kleinsiedlungsgebiete (WS)

Immissionen

- 1 Fassadenpunkt ohne Überschreitung des Immissionsgrenzwerts
- 2 Fassadenpunkt mit Überschreitung des Immissionsgrenzwerts
- 3 Freifeldpunkt ohne Überschreitung des Immissionsgrenzwerts
- 4 Freifeldpunkt mit Überschreitung des Immissionsgrenzwerts
- 5 Fassade mit Überschreitung des Immissionsgrenzwerts

Isophonen in 2,0 m Höhe über Gelände Tagzeitraum (06:00 bis 22:00 Uhr)

- 59 dB(A) Immissionsgrenzwert Wohngebiet (WR, WA, WS)
- 64 dB(A) Immissionsgrenzwert Mischgebiet / Wohnen im Außenbereich (MI, MK, MD, AU)
- 69 dB(A) Immissionsgrenzwert Gewerbegebiet (GE)

Isophonen in 4,0 m Höhe über Gelände Nachtzeitraum (22:00 bis 06:00 Uhr)

- 49 dB(A) Immissionsgrenzwert Wohngebiet (WR, WA, WS)
- 54 dB(A) Immissionsgrenzwert Mischgebiet / Wohnen im Außenbereich (MI, MK, MD, AU)
- 59 dB(A) Immissionsgrenzwert Gewerbegebiet (GE)

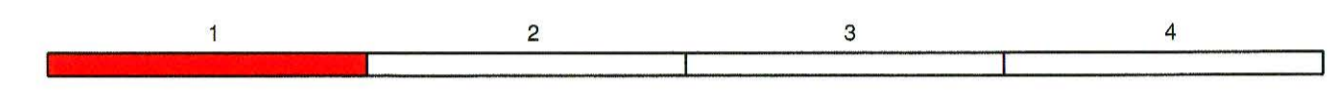
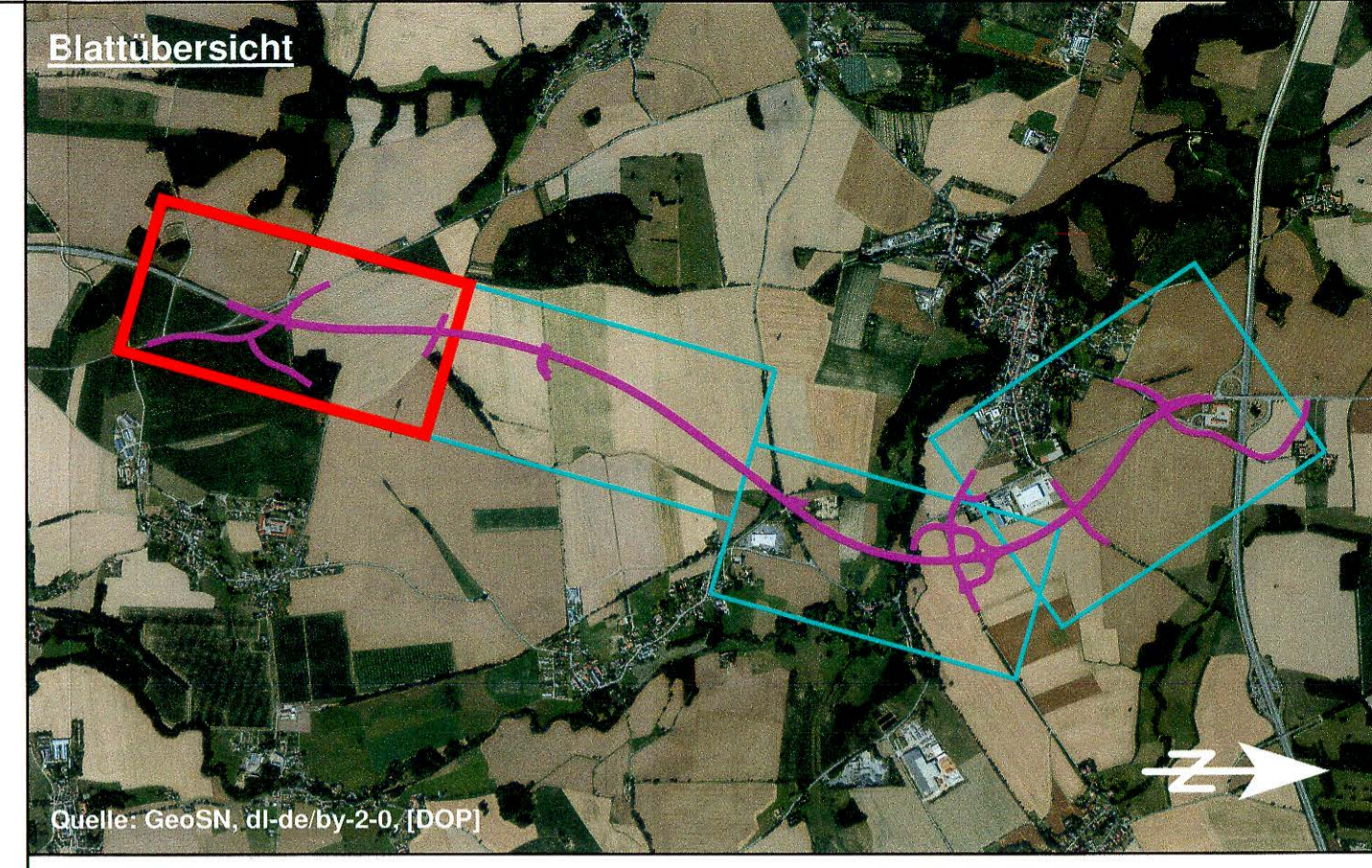

Entwurfsbearbeitung:		Datum	Zeichen
EIBS Entwurfs- und Ingenieurbüro Straßenwesen GmbH Bernhardstraße 92, 01187 Dresden, Tel. (0351) 46610	bearbeitet	08/2023	Meißner
	gezeichnet	08/2023	Meißner
	geprüft	08/2023	Reichmann
Dresden, den 01.09.2023			

DEGES		Datum	Zeichen
Deutsche Einheit Fernstraßenplanungs- und -bau GmbH Zimmerstraße 54 10117 Berlin Tel.: (030) 202 43 - 0 Fax: (030) 202 43 - 291 www.deges.de	bearbeitet	09/2023	I.A. Hahn
	geprüft	09/2023	I.A. Reichart
	VKE		321.1

Nr.	Art der Änderung	Datum	Zeichen

Feststellungsentwurf

FREISTAAT SACHSEN B 178 / A 4 bis Bundesgrenze PROJIS-Nr.: 1401990910	Unterlage / Blatt-Nr.: 7 / 01 Lageplan der Immissions- schutzmaßnahmen Bau-km 0+000 - Bau-km 1+100 Maßstab: 1 : 2.000
--	---

B 178n - Verlegung A 4 bis Bundesgrenze D/PL und D/CZ
Bauabschnitt 1, Teil 1
Anschluss A 4 bis S 112 (Nostritz)

Aufgestellt:	DEGES Deutsche Einheit Fernstraßen- planungs- und -bau GmbH
Berlin, den 15.09.2023	DEGES Deutsche Einheit Fernstraßenplanungs- und -bau GmbH

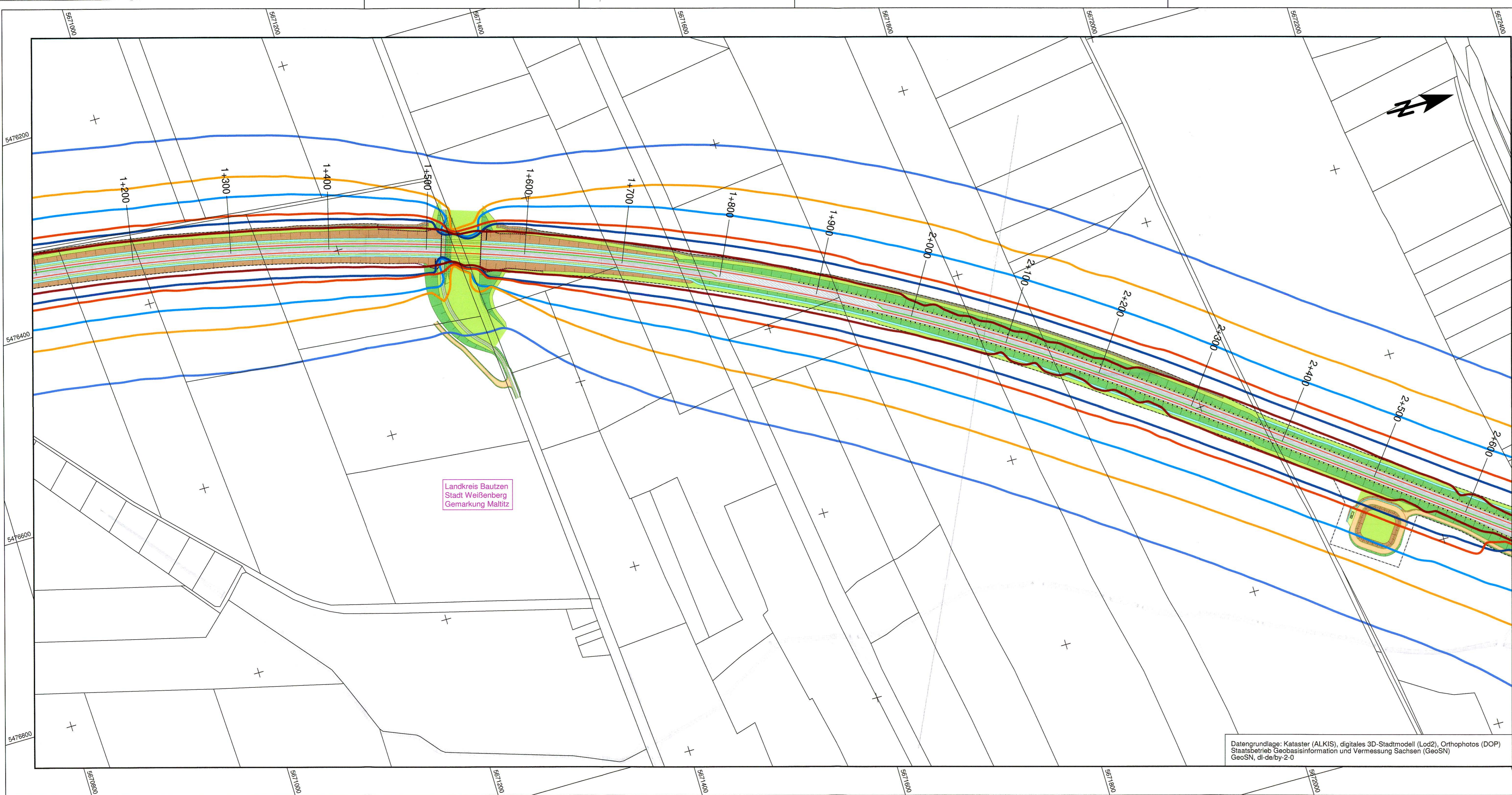

Datengrundlage: Kataster (ALKIS), digitales 3D-Stadtmodell (Lod2), Orthophotos (DOP)
 Staatsbetrieb Geobasisinformation und Vermessung Sachsen (GeoSN)
 GeoSN, dl-de-by-2.0

Zeichenerklärung

- Planung**
- Einschnittsböschung
 - Mulde / Versickerungsmulde
 - Straßenebenenflächen
 - Fahrbahn mit Achse
 - Bankett
 - Wirtschaftsweg gebunden
 - Wirtschaftsweg ungebunden
 - Radweg
 - Fahrbahnteiler / Insel / Parkstreifen
 - Wartungszufahrt
 - Dammböschung
 - Entwässerungsgraben mit Fließrichtung
 - Brücke mit Widerlager
 - Stützwand
- Sonstiges**
- Amphibienteileinrichtung
 - Fledermausschutzzaun
 - Kollisions- und Blendschutzwände
 - Wildschutzzaun
 - Fahrzeurückhaltesystem (FRS)
 - Planung Dritter
- Verwaltung**
- Kreisgrenze
 - Gemeindengrenze
 - Gemarkungsgrenze
 - Flurstücksgrenze

- Emissionslinie
- Gültigkeitsbereich Bebauungsplan
- Hauptgebäude
- Nebengebäude
- Schule
- Krankenhaus
- Überdachung

Gebietsnutzungen

- Gewerbegebiete (GE)
- Mischgebiete (MI), Kerngebiete (MK), Dorfgebiete (MD), Wohnen im Außenbereich (AU)
- reine Wohngebiete (WR), Allgemeine Wohngebiete (WA), Kleinsiedlungsgebiete (WS)

Immissionen

- 1 Fassadenpunkt ohne Überschreitung des Immissionsgrenzwerts
- 2 Fassadenpunkt mit Überschreitung des Immissionsgrenzwerts
- 3 Freifeldpunkt ohne Überschreitung des Immissionsgrenzwerts
- 4 Freifeldpunkt mit Überschreitung des Immissionsgrenzwerts
- 5 Fassade mit Überschreitung des Immissionsgrenzwerts

Isophonen in 2,0 m Höhe über Gelände Tagzeitraum (06:00 bis 22:00 Uhr)

- 59 dB(A) Immissionsgrenzwert Wohngebiet (WR, WA, WS)
- 64 dB(A) Immissionsgrenzwert Mischgebiet / Wohnen im Außenbereich (MI, MK, MD, AU)
- 69 dB(A) Immissionsgrenzwert Gewerbegebiet (GE)

Isophonen in 4,0 m Höhe über Gelände Nachtzeitraum (22:00 bis 06:00 Uhr)

- 49 dB(A) Immissionsgrenzwert Wohngebiet (WR, WA, WS)
- 54 dB(A) Immissionsgrenzwert Mischgebiet / Wohnen im Außenbereich (MI, MK, MD, AU)
- 59 dB(A) Immissionsgrenzwert Gewerbegebiet (GE)

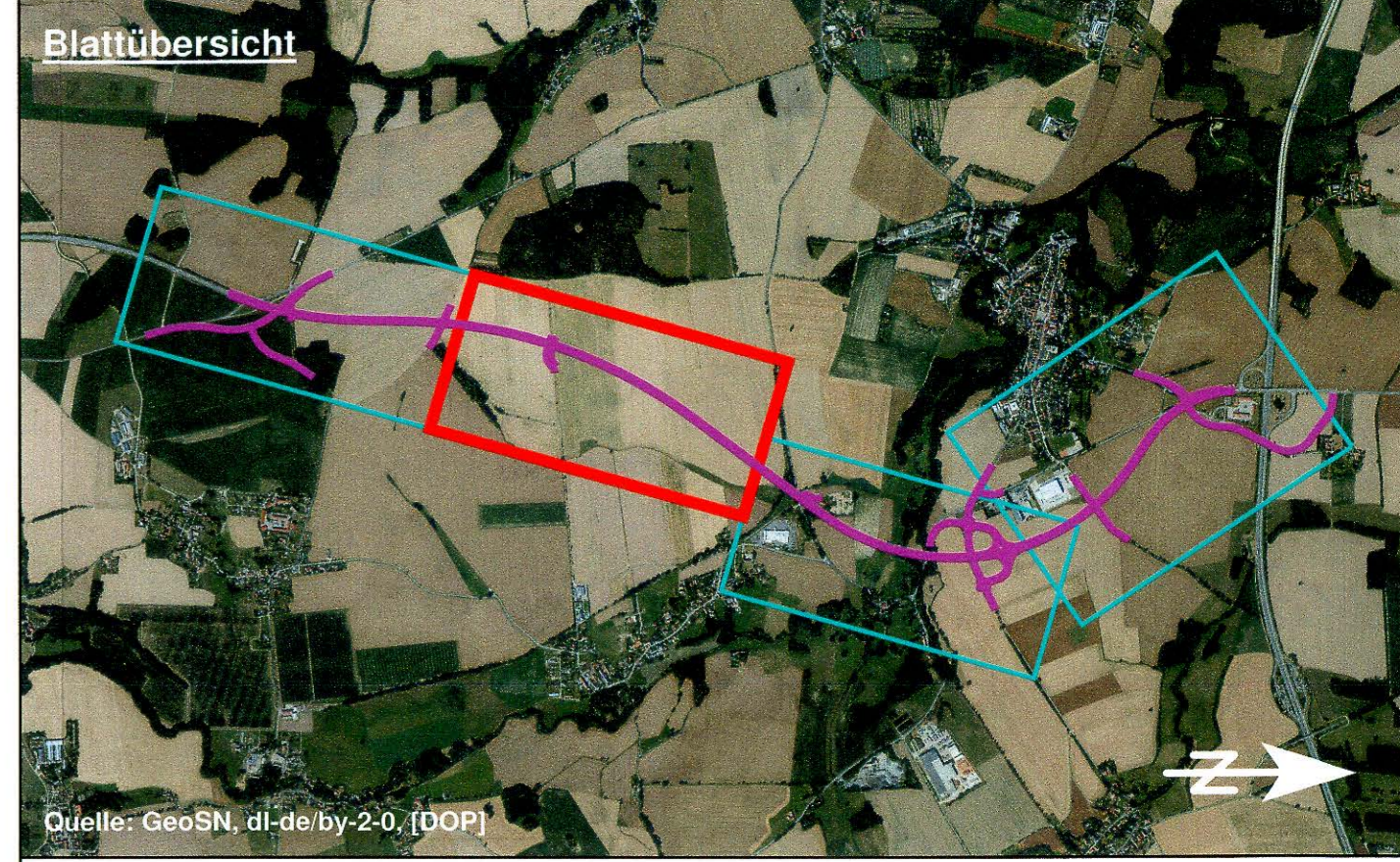

Quelle: GeoSN, dl-de-by-2.0, [DOP]

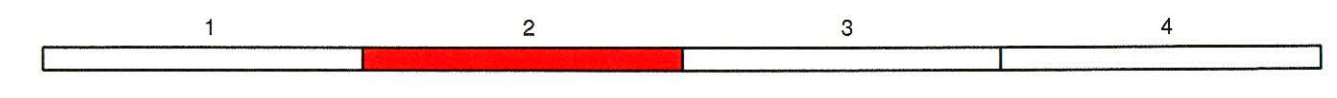

Entwurfsbearbeitung:		Datum	Zeichen
EIBS Entwurfs- und Ingenieurbüro Straßenwesen GmbH Bernhardstraße 92,01187 Dresden, Tel. (0351)46610	bearbeitet	08/2023	Meißner
	gezeichnet	08/2023	Meißner
	geprüft	08/2023	Reichmann
Dresden, den 01.09.2023	<i>K. Reichmann</i>		

DEGES Deutsche Einheit Fernstraßenplanungs- und -bau GmbH		bearbeitet	09/2023	I.A. Hahn
Zimmerstraße 54 10117 Berlin Tel.: (030) 202 43 - 0 Fax: (030) 202 43 - 291 www.deges.de	geprüft	09/2023	I.A. Reichart	
	VKE		321.1	

Nr.	Art der Änderung	Datum	Zeichen

Feststellungsentwurf

	FREISTAAT SACHSEN	Unterlage / Blatt-Nr.: 7 / 02
	B 178 / A 4 bis Bundesgrenze	Lageplan der Immissions- schutzmaßnahmen
PROJIS-Nr.: 1401990910		Bau-km 1+100 - Bau-km 2+600 Maßstab: 1 : 2.000

B 178n - Verlegung A 4 bis Bundesgrenze D/PL und D/CZ
 Bauabschnitt 1, Teil 1
 Anschluss A 4 bis S 112 (Nostritz)

Aufgestellt:	
Berlin, den 15.09.2023	
DEGES Deutsche Einheit Fernstraßenplanungs- und -bau GmbH	

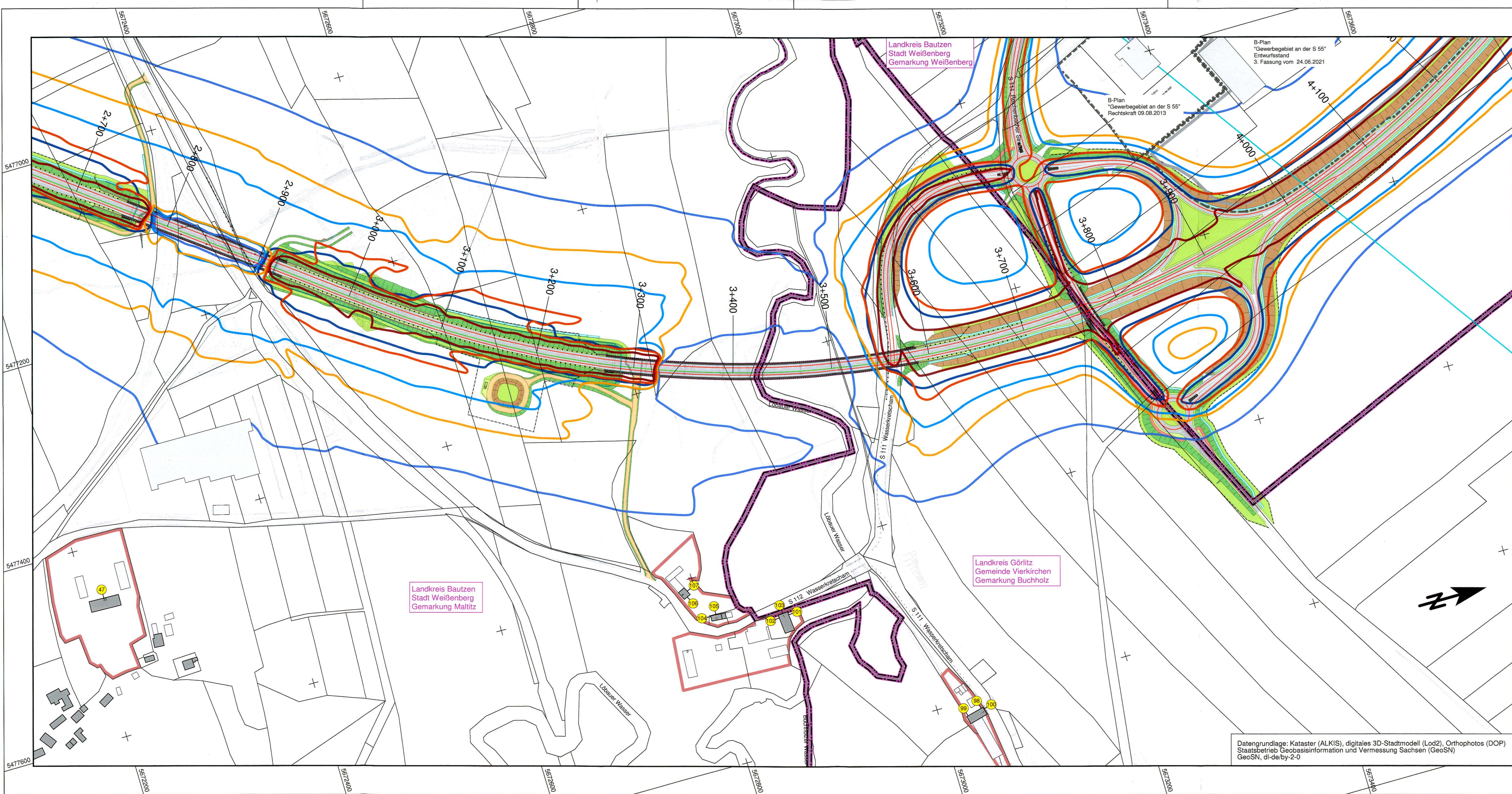

Zeichenerklärung

- Planung**
- Einschnittsböschung
 - Mulde / Versickerungsmulde
 - Straßenebenenflächen
 - Fahrbahn mit Achse
 - Bankett
 - Wirtschaftsweg gebunden
 - Wirtschaftsweg ungebunden
 - Radweg
 - Fahrbahnteiler / Insel / Parkstreifen
 - Wartungszufahrt
 - Dammböschung
 - Entwässerungsgraben mit Fließrichtung
 - Brücke mit Widerlager
 - Stützwand
- Sonstiges**
- Amphibienleiteinrichtung
 - Fledermausschutzzaun
 - Kollisions- und Blendschutzwände
 - Wildschutzzaun
 - Fahrzeurückhaltesystem (FRS)
 - Planung Dritter
- Verwaltung**
- Kreisgrenze
 - Gemeindegrenze
 - Gemarkungsgrenze
 - Flurstücksgrenze

- Emissionslinie
- Gültigkeitsbereich Bebauungsplan
- Hauptgebäude
- Nebengebäude
- Schule
- Krankenhaus
- Überdachung

Gebietsnutzungen

- Gewerbegebiete (GE)
- Mischgebiete (MI), Kerngebiete (MK), Dorfgebiete (MD), Wohnen im Außenbereich (AU)
- reine Wohngebiete (WR), Allgemeine Wohngebiete (WA), Kleinsiedlungsgebiete (WS)

Immissionen

- 1 Fassadenpunkt ohne Überschreitung des Immissionsgrenzwerts
- 2 Fassadenpunkt mit Überschreitung des Immissionsgrenzwerts
- 3 Freifeldpunkt ohne Überschreitung des Immissionsgrenzwerts
- 4 Freifeldpunkt mit Überschreitung des Immissionsgrenzwerts
- 5 Fassade mit Überschreitung des Immissionsgrenzwerts

**Isophonen in 2,0 m Höhe über Gelände
Tagzeitraum (06:00 bis 22:00 Uhr)**

- 59 dB(A) Immissionsgrenzwert Wohngebiet (WR, WA, WS)
- 64 dB(A) Immissionsgrenzwert Mischgebiet / Wohnen im Außenbereich (MI, MK, MD, AU)
- 69 dB(A) Immissionsgrenzwert Gewerbegebiet (GE)

**Isophonen in 4,0 m Höhe über Gelände
Nachtzeitraum (22:00 bis 06:00 Uhr)**

- 49 dB(A) Immissionsgrenzwert Wohngebiet (WR, WA, WS)
- 54 dB(A) Immissionsgrenzwert Mischgebiet / Wohnen im Außenbereich (MI, MK, MD, AU)
- 59 dB(A) Immissionsgrenzwert Gewerbegebiet (GE)

Datengrundlage: Kataster (ALKIS), digitales 3D-Stadtmodell (Lod2), Orthophotos (DOP)
Staatsbetrieb Geobasisinformation und Vermessung Sachsen (GeoSN)
GeoSN, dl-de/by-2.0

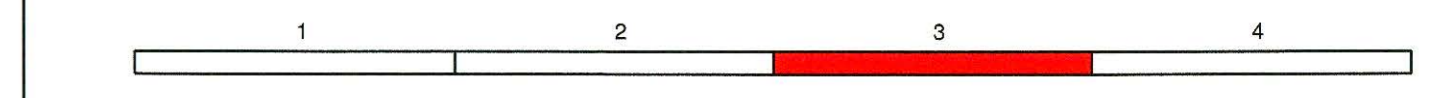
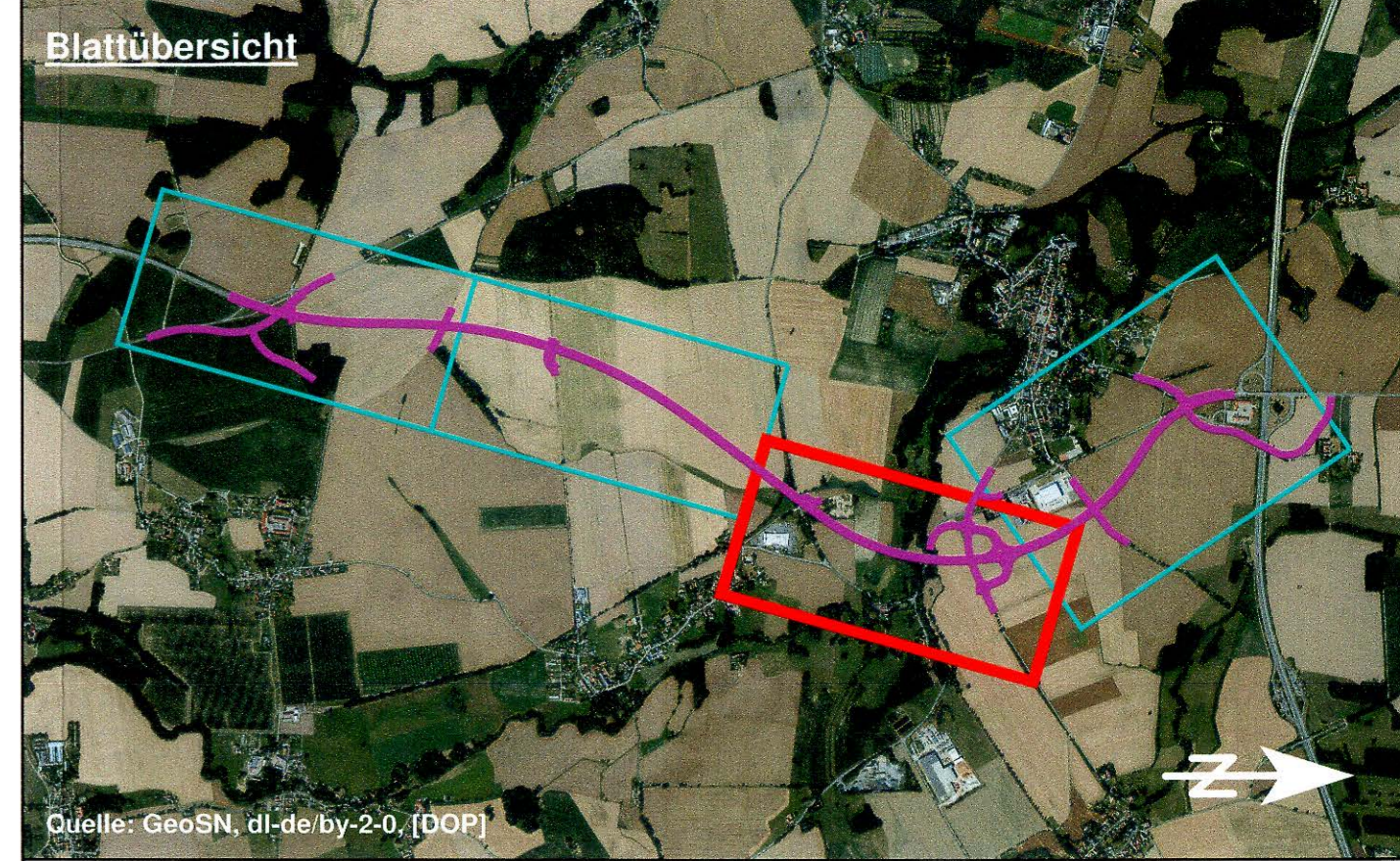

Entwurfsbearbeitung:		Datum	Zeichen
EIBS Entwurfs- und Ingenieurbüro Straßenwesen GmbH Bernhardstraße 92,01187 Dresden, Tel. (0351)46610	bearbeitet	08/2023	Meißner
	gezeichnet	08/2023	Meißner
	geprüft:	08/2023	Reichmann
Dresden, den 01.09.2023	<i>K. Meißner</i>		

DEGES Deutsche Einheit Fernstraßenplanungs- und -bau GmbH Zimmerstraße 54 10117 Berlin Tel.: (030) 202 43 - 0 Fax: (030) 202 43 - 281 www.deges.de		bearbeitet	09/2023	i.A. Hahn
		geprüft:	09/2023	i.A. Reichart
		VKE		321.1

Nr.	Art der Änderung	Datum	Zeichen

Feststellungsentwurf

FREISTAAT SACHSEN B 178 / A 4 bis Bundesgrenze PROJIS-Nr.: 1401990910	Unterlage / Blatt-Nr.: 7 / 03 Lageplan der Immissions- schutzmaßnahmen Bau-km 2+600 - Bau-km 4+200 Maßstab: 1 : 2.000
--	---

B 178n - Verlegung A 4 bis Bundesgrenze D/PL und D/CZ
Bauabschnitt 1, Teil 1
Anschluss A 4 bis S 112 (Nostritz)

Aufgestellt:	DEGES Deutsche Einheit Fernstraßenplanungs- und -bau GmbH Zimmerstraße 54 10117 Berlin
Berlin, den 15.09.2023	<i>[Signature]</i>

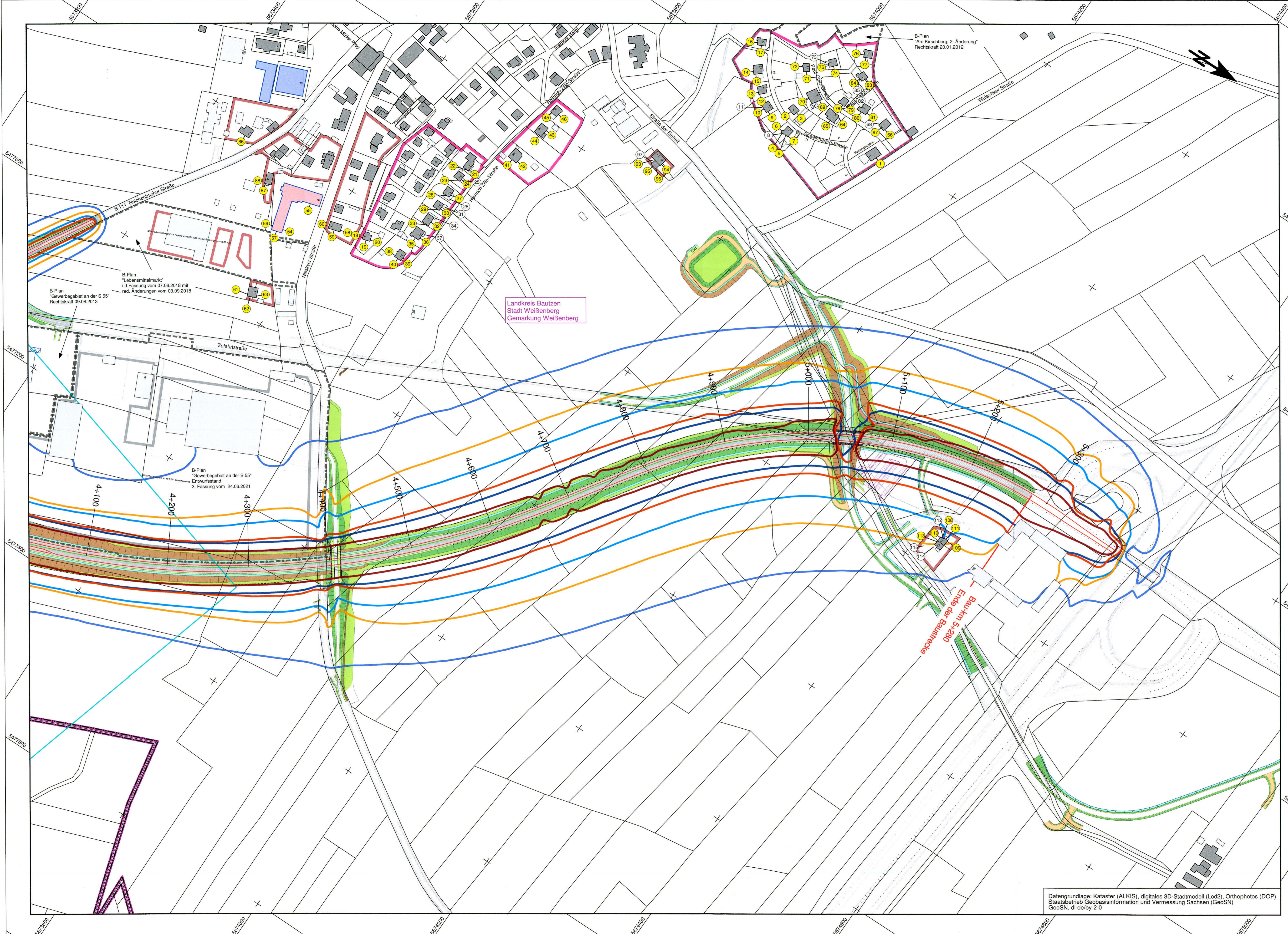

Zeichenerklärung

- Planung**
- Einschnittsböschung
 - Mulde / Versickerungsmulde
 - Straßennebenflächen
 - Fahrbahn mit Achse
 - Bankett
 - Wirtschaftsweg gebunden
 - Wirtschaftsweg ungebunden
 - Radweg
 - Fahrbahnteiler / Insel / Parkstreifen
 - Wartungszufahrt
 - Dammböschung
 - Entwässerungsgraben mit Fließrichtung
 - Brücke mit Widerlager
 - Stützwand
- Sonstiges**
- Amphibienleiteinrichtung
 - Fledermausschutzzaun
 - Kollisions- und Stendschutzwände
 - Wildschutzzaun
 - Fahrzeughaltesystem (FRS)
 - Planung Dritter
- Verwaltung**
- Kreisgrenze
 - Gemeindengrenze
 - Gemarkungsgrenze
 - Flurstücksgrenze

- Emissionslinie
- Gültigkeitsbereich Bebauungsplan
- Hauptgebäude
- Nebengebäude
- Schule
- Krankenhaus
- Überdachung

Gebietsnutzungen

- Gewerbegebiete (GE)
- Mischgebiete (MI), Kerngebiete (MK), Dorfgebiete (MD), Wohnen im Außenbereich (AU)
- reine Wohngebiete (WR), Allgemeine Wohngebiete (WA), Kleinsiedlungsgebiete (WS)

Immissionen

- 1 Fassadenpunkt ohne Überschreitung des Immissionsgrenzwerts
- 2 Fassadenpunkt mit Überschreitung des Immissionsgrenzwerts
- 3 Freifeldpunkt ohne Überschreitung des Immissionsgrenzwerts
- 4 Freifeldpunkt mit Überschreitung des Immissionsgrenzwerts
- 5 Fassade mit Überschreitung des Immissionsgrenzwerts

**Isophonen in 2,0 m Höhe über Gelände
Tagzeitraum (06:00 bis 22:00 Uhr)**

- 59 dB(A) Immissionsgrenzwert Wohngebiet (WR, WA, WS)
- 64 dB(A) Immissionsgrenzwert Mischgebiet / Wohnen im Außenbereich (MI, MK, MD, AU)
- 69 dB(A) Immissionsgrenzwert Gewerbegebiet (GE)

**Isophonen in 4,0 m Höhe über Gelände
Nachtzeitraum (22:00 bis 06:00 Uhr)**

- 49 dB(A) Immissionsgrenzwert Wohngebiet (WR, WA, WS)
- 54 dB(A) Immissionsgrenzwert Mischgebiet / Wohnen im Außenbereich (MI, MK, MD, AU)
- 59 dB(A) Immissionsgrenzwert Gewerbegebiet (GE)

Datengrundlage: Kataster (ALKIS), digitales 3D-Stadtmodell (Lcd2), Orthophotos (DOP)
Staatsbetrieb Geobasisinformation und Vermessung Sachsen (GeoSN)
GeoSN, dl-de/by-2-0

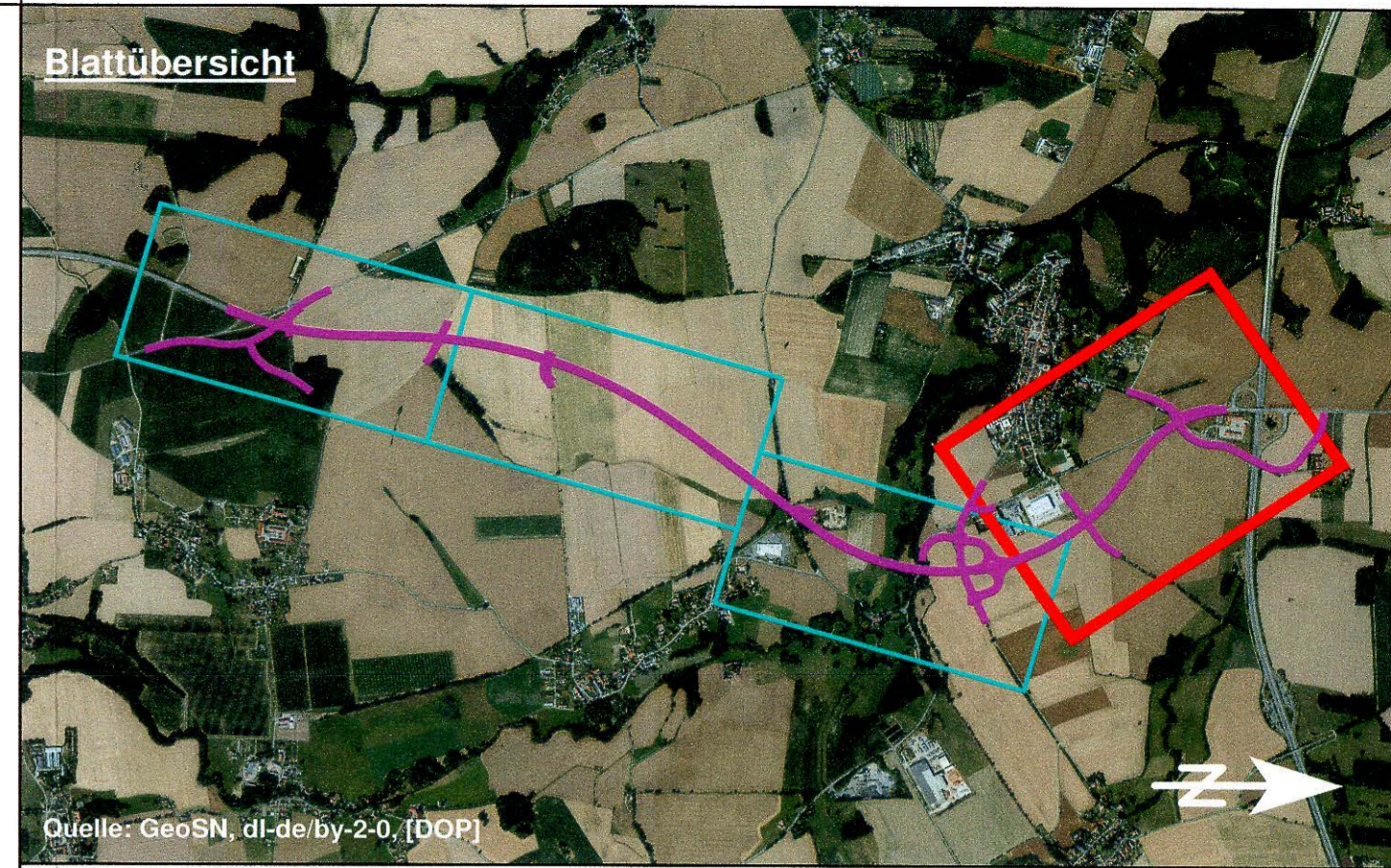

Quelle: GeoSN, dl-de/by-2-0, [GDP]

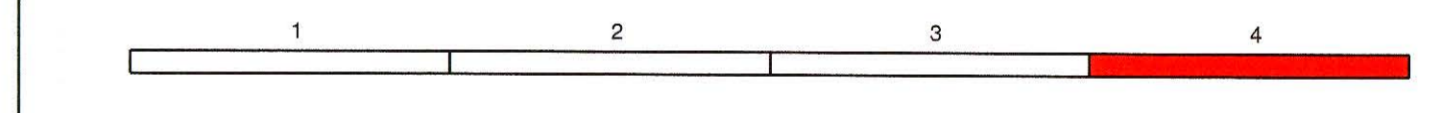

Entwurfsbearbeitung:		Datum	Zeichen
EIBS Entwurfs- und Ingenieurbüro Straßenwesen GmbH Bernhardstraße 92, 01187 Dresden, Tel. (0351)48610 Dresden, den 01.09.2023	bearbeitet:	08/2023	Meißner
	gezeichnet:	08/2023	Meißner
	geprüft:	08/2023	Reichmann

DEGES Deutsche Einheit Fernstraßenplanungs- und -bau GmbH Zimmerstraße 54 10117 Berlin Tel.: (030) 202 43 - 0 Fax: (030) 202 43 - 291 www.deges.de	bearbeitet:	09/2023	I.A. Hahn
	geprüft:	09/2023	I.A. Rachart
	VKE	321.1	

Nr.	Art der Änderung	Datum	Zeichen

Feststellungsentwurf

FREISTAAT SACHSEN B 178 / A 4 bis Bundesgrenze PROJIS-Nr.: 1401980910	Unterrage / Blatt-Nr.:	7 / 04
	Lageplan der Immissionsschutzmaßnahmen Bau-km 4+100 - Bau-km 5+280 Maßstab: 1:2.000	

B 178n - Verlegung A 4 bis Bundesgrenze D/PL und D/CZ
Bauabschnitt 1, Teil 1
Anschluss A 4 bis S 112 (Nostritz)

Aufgestellt:

Berlin, den 18.09.2023
DEGES Deutsche Einheit Fernstraßenplanungs- und -bau GmbH