

Entwässerung

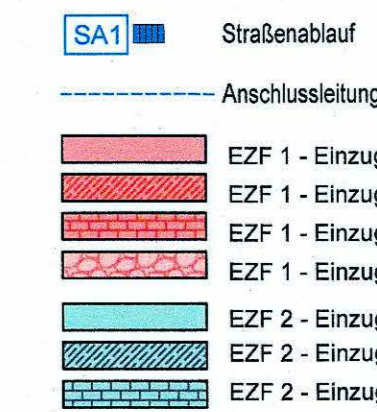

* Dargestellt sind nur die Einzugsflächen der neu herzustellenden Einleitzpunkte. Die nicht markierten Flächen innerhalb des Baubereiches, entwässern gemäß Bestand entsprechend RAS-Ew 2.1 breitflächig über begrünte Böschungen.

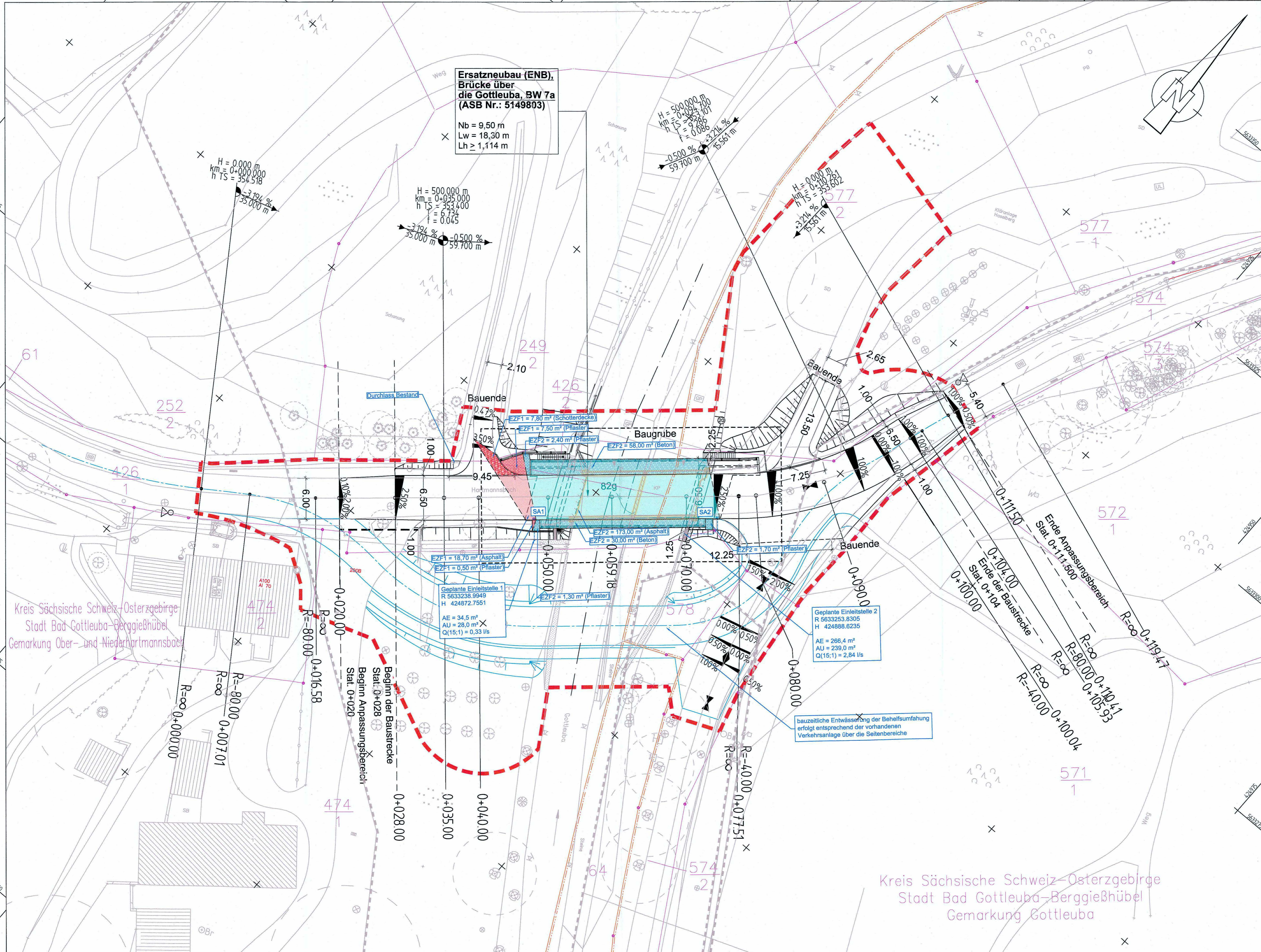

Kreis Sächsische Schweiz-Osterzgebirge
Stadt Bad Gottleuba-Berggießhübel
Gemarkung Ober- und Niederhartmannsbach

Kreis Sächsische Schweiz-Osterzgebirge
Stadt Bad Gottleuba-Berggießhübel
Gemarkung Gottleuba

Bildflug- Feldvergleich- Terrestrische Aufnahme- Kataster: -	Lagebezugssystem: ETRS89 / UTM33 (LS 489) Höhenbezugssystem: DHHN92 (HS 160)	Ingenieurbüro CIB Gutsche GmbH Liselotte-Herrmann-Straße 4 02625 Bautzen
---	---	--

	Dr. Löber Ingenieurgesellschaft für Verkehrsbauwesen mbH Berliner Straße 140 06116 Halle Saale	Datum 22.05.2023	Name Kudrinski
		gezeichnet 22.05.2023	Schulz
		geprüft 22.05.2023	Dr. Löber
		Projekt-Nr.: 10.036/09/1-6	

Landesamt für Straßenbau und Verkehr Niederlassung Meißen Heinrich-Heine-Straße 23c 01652 Meißen	Tel. 03521 / 7189-0 Fax 03521 / 7189-1999 E-Mail: Poststelle.NL-Meißen@lasuv.sachsen.de	Bearbeitet: 08. JUNI 2023 Geprüft: 06. 23 19.06.2023
---	---	--

Nr.	Art der Änderung	Datum	Name
-----	------------------	-------	------

FESTSTELLUNGSENTWURF

LANDESAMT FÜR STRASSENBAU UND VERKEHR	Freistaat SACHSEN	Unterlage / Blatt-Nr.: 08 / 01
Entwässerungslageplan		Maßstab: 1 : 250

S 174 Ersatzneubau BW 7a über die Gottleuba bei Hartmannsbach	
aufgestellt: Landesamt für Straßenbau und Verkehr NL Meißen 23. JUNI 2023	 Hilger Wöhrmann Niederlassungsleiter

14.01.2023 08:31:58 IUS_ENTWURF_GP
Z:\Anleitung\GIS\PROJEKTE\10_036_09_S174_Brücke über die Gottleuba bei Hartmannsbach\Entwässerung\Entwässerungslageplan.dwg
© 2023 Dr. Löber GbV mbH - Berliner Straße 140 - 06116 Halle/Saale