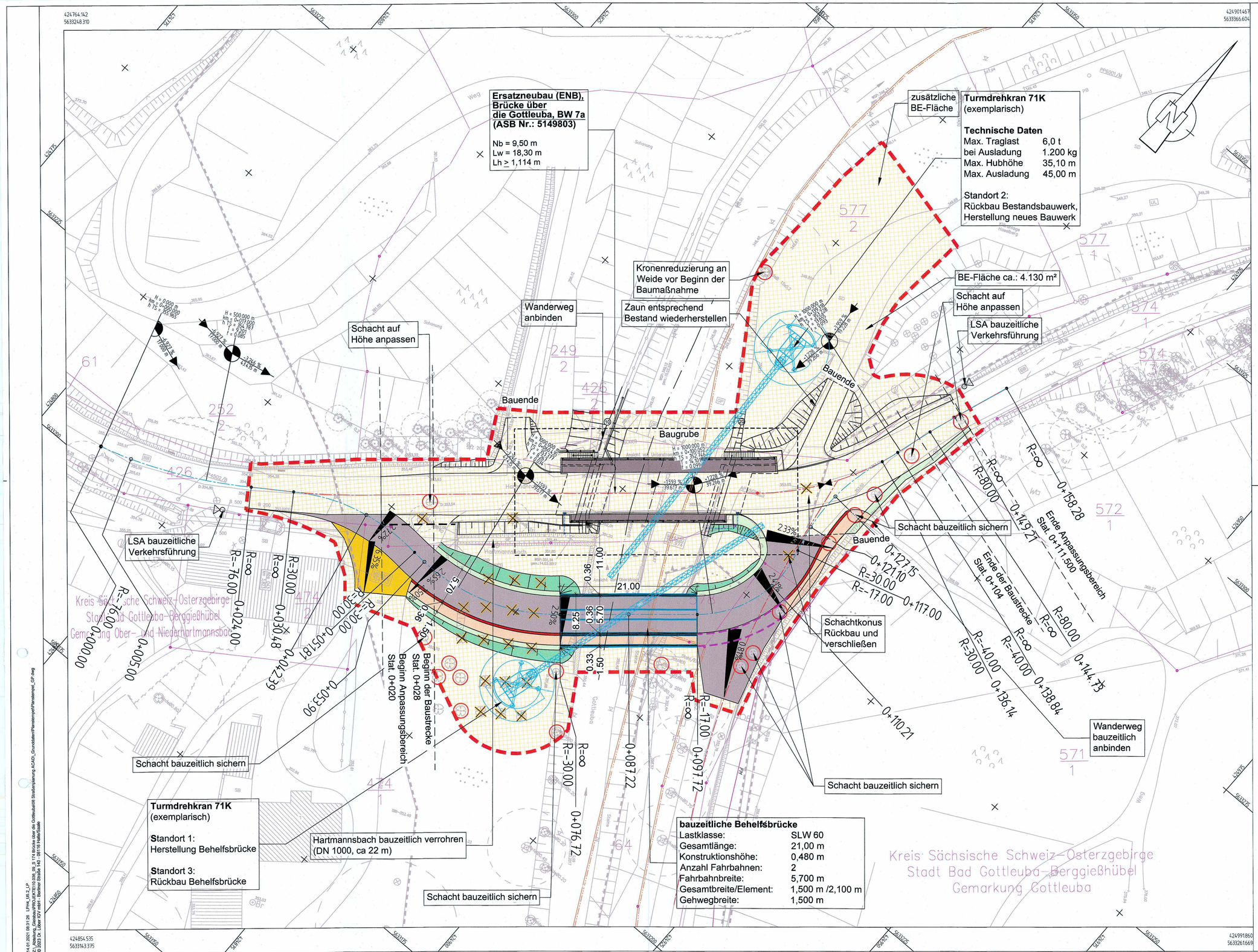

Zeichenerklärung

- Straßenachse
- 0+054.406 R=-130.000 A=45.000 Achshauptpunkt
- Fahrbahn bauzeitlich
- Bankett bauzeitlich
- Böschung bauzeitlich
- Zufahrt unbefestigt
- Gehweg bauzeitlich
- Schutzeinrichtung
- BE-Fläche
- Behelfsbrücke
- TS-Punkt
- Querneigung
- H / T-Punkt
- Baum
- Flurstücksgrenze
- 345/174 Flurstück-Nr.
- Rückbau Bestandsbauwerk
- Gehölzfällung
- Schutzeinrichtung
- Baufeldgrenze
- Baugrube
- Straßenablauf
- Anschlussleitung
- bauzeitliche Strichmarkierung

Bildflug: - Feldvergleich: - Terrestrische Aufnahme: - Kataster: -	Lagebezugssystem: ETRS89 / UTM33 (LS 489) Höhenbezugssystem: DHHN92 (HS 160)	Ingenieurbüro CIB Gutsche GmbH Liselotte-Herrmann-Straße 4 02625 Bautzen

Dr. Löber
Ingenieurgesellschaft für Verkehrsbauwesen mbH
Berliner Straße 140,
06116 Halle Saale
Tel. 0345 / 564 96 - 30
Fax 0345 / 564 96 - 50

	Datum	Name
bearbeitet	22.05.2023	Kruppke
gezeichnet	22.05.2023	Schulze
geprüft	22.05.2023	Dr. Löber
Projekt-Nr.:	10.036/09/1-6	

Landesamt für Straßenbau und Verkehr
Niederlassung Meißen
Heinrich-Heine-Straße 23c
01662 Meißen
Tel. 03521 / 7189-0
Fax 03521 / 7189-1999
E-Mail: Poststelle.NL-Meissen@lasuv.sachsen.de

Bearbeitet: 08. JUNI 2023
Geprüft: 09. 06. 23 — 15.06.2023

Nr.	Art der Änderung	Datum	Name

FESTSTELLUNGSENTWURF

LANDESAMT FÜR STRASSENBAU UND VERKEHR — Freistaat SACHSEN

Straße / Abschn.-Nr. / Station: S 174 / Liebenau - Bad Gottleuba-Berggießhübel / von NK 5149043 Stat. 3,840 bis NK 5149043 Stat. 3,910

Unterlage / Blatt-Nr.: 05 / 02
Lageplan bauzeitlicher Behelfsbrücke, einspurig

MAVIS-Nr.: M 00001641
Maßstab: 1 : 250

S 174 Ersatzneubau BW 7a über die Gottleuba bei Hartmannsbach

aufgestellt:
Landesamt für Straßenbau und Verkehr
NL Meißen
23. JUNI 2023
Meißen, ...
Holger Wohsmann
Niederlassungsleiter