

Vermeidungsmaßnahmen

- Begrenzung des Baustraumes
- Schutzzaun / Schutz von Biotopten (Bautabuszone)

Ausgleichs- und Ersatzmaßnahmen

- Rekultivierung von Vieflächern
- Aufforstung von naturnahem Laubmischwald

Maßnahmenkennung

- 1 V CEF: Erläuterung Maßnahmetyp
- 1 V: Vermeidungsmaßnahme
- 1 A: Ausgleichsmaßnahme

Erläuterung Index

CFE: Artenschutzrechtliche Maßnahme zur Erhaltung der ökologischen Funktion der Forstpflanzungs- und Ruhestätten (continuous ecological functionality)

FFH: Maßnahme von Bedeutung für das FFH-Gebiet "Buchtenwälder bei Steinbach"

Maßnahmennummer und Beschreibung

- Ausgleichsmaßnahmen**
- 1 A: Rekultivierung der baubedingt beanspruchten Vieflächern
 - 2 A: Aufforstung von naturnahem Laubmischwald (Die Gesamtmenge beträgt ca. 1.088 ha, davon sind ca. 1.088 ha über den Rothenbach bei Steinbach werden 500 m² beansprucht.)

Vermeidungsmaßnahmen

- 1 V CEF: Bauzeitenregelung - Rodung von Gehölzen, Strauch- und Buschwerk nur Anfang Oktober
- 2 V: Bauzeitenregelung - Beachtung der Schonzeit der Bachforelle
- 3 V CEF: Schutz von Gehölzbeständen bzw. schutzvordringenden Biotopten während des Baubetriebs / Ausweisung Bauabuszonen
- 4 V CEF: Absuchen der zu fällenden Bäume unmittelbar vor dem Fällenbeginn auf Quartiere von Fledermäusen
- 5 V CEF: Auslegen von Kunstnestern für die Hasemaus
- 6 V Mst: Wasserleitung mittels Verrohrung / Verzicht auf Fangedamm
- 7 V Mst: Reinigung von Baustellenabwässern vor Einleitung in den Rothenbach
- 8 V: Schutz von Boden und Grundwasser durch Auflagen während des Baubetriebs
- 9 V: Vermeidung der Schwingung und Wiederherstellung der Sohle nach Beendigung der Bauaktivitäten
- 10 V CEF: Verzicht auf nächtliche Baustellen / Einsatz feuchteregechter Baustellenbeleuchtung
- 11 V CEF: Anbringen von Nistkästen für die Wassermosai am Brückenbauwerk
- 12 V: Umweltaubeglückung

Biotoptypen

- 212: Bach, naturnah
- 421: Ruderalflur, trocken - feucht
- 721: Nadelwald (Reinbestand) - Fichte
- 722: Laub-Nadelmischwald - Buche
- 723: Laubmischwald - sonstiges Laubholz
- 759: Schilfgürteln
- 784: Wirtschaftsweg, sonstige Wege / Bankett
- 9514: ...

Technische Planung

- Tresse des geplanten Vorhabens
- Sonstiges
- Grenze des Untersuchungsraumes
- Flurstücksgrenzen

BAUWERKDATEN	
Blatt-Nr.:	17
Verfahrensanleitung:	nach DIN EN 1591 - ZNA
Verfahrensnr.:	—
Standort:	Mühlenteich
Stützpunkt:	—
Maßstab:	1:100
Blatt-Nr.:	17
Blatt-Nr.:	17
Blatt-Nr.:	17
Blatt-Nr.:	17
Blatt-Nr.:	17
Blatt-Nr.:	17
Blatt-Nr.:	17
Blatt-Nr.:	17
Blatt-Nr.:	17
Blatt-Nr.:	17

Haß Landschaftsarchitekten
Schönhafer 14, 01244 Rudolzs. Tel. 03528/43 82 0 Fax. 03528/44 13 18
E-Mail: hga@haass-architekten.de

BUNG
Hainberger Straße 5
01159 Dresden
Tel. 0351/47758-0
Zweigstellenans. Dresden Fax. 0351/47758-50

Projekt-Nr.	Datum	Zeichen
16 R 523	08.05.2018	Helm
16 R 524	08.05.2018	Weber
16 R 525	08.05.2018	J. J.

Projekt-Nr.	Datum	Zeichen
1514.01	06/2015	Huj
06/2015	06/2015	Ful
06/2015	06/2015	Dr. Ja.
06/2015	06/2015	Gepr.

Blatt-Nr.	Blatt-Nr.	Blatt-Nr.
1	1	1
1	1	1
1	1	1
1	1	1
1	1	1
1	1	1
1	1	1
1	1	1
1	1	1
1	1	1

Landesamt für Straßenbau u. Verkehr
NL Zschopau, Sitz Chemnitz
Straßenklasse und Nr.: Staatsstraße 218
Streckenbezeichnung: Reitzenhain - Steinbach
Gemarkung: Steinbach

Baumstämme / Bauwerk:
Ersatzneubau
Brücke BW 2 über den Rothenbach bei Steinbach

Planerstellung:
Landschaftspflegerischer Begleitplan

Maßnahmen:
ASB-Nr.: 5445 500

Maßstab: 1:250 / 1:500

Aufgeht: Landesamt für Straßenbau und Verkehr, Zschopau
Geprüft: Landesamt für Straßenbau und Verkehr, Zschopau
Geprüft: Landesamt für Straßenbau und Verkehr, Zschopau

Datum: 17. JUNI 2019
Gezeichnet: ...

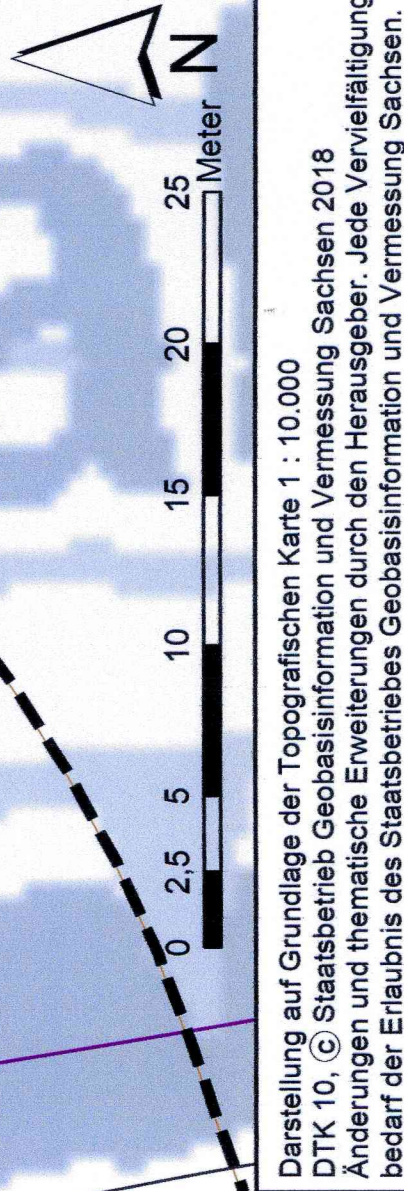
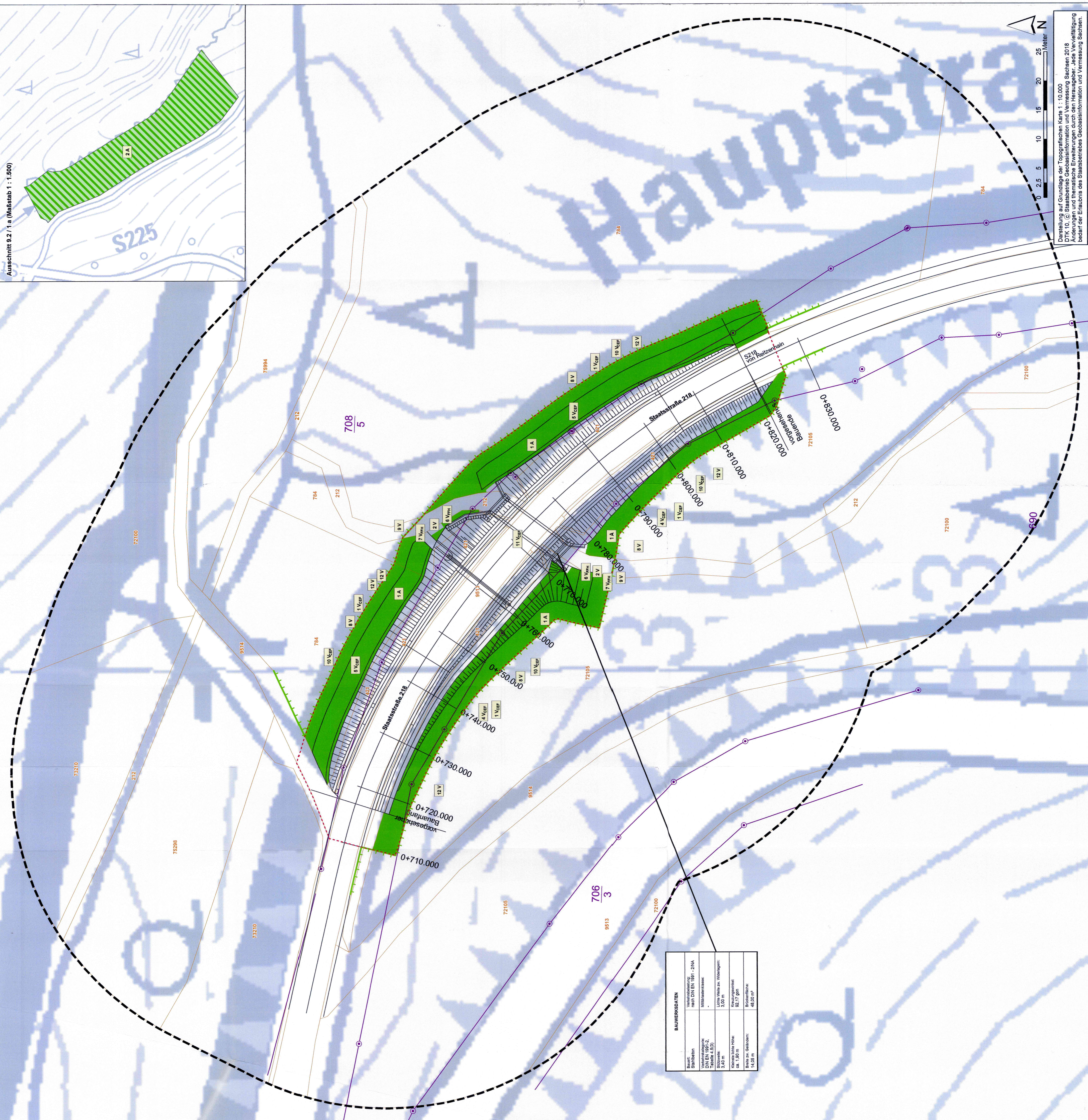
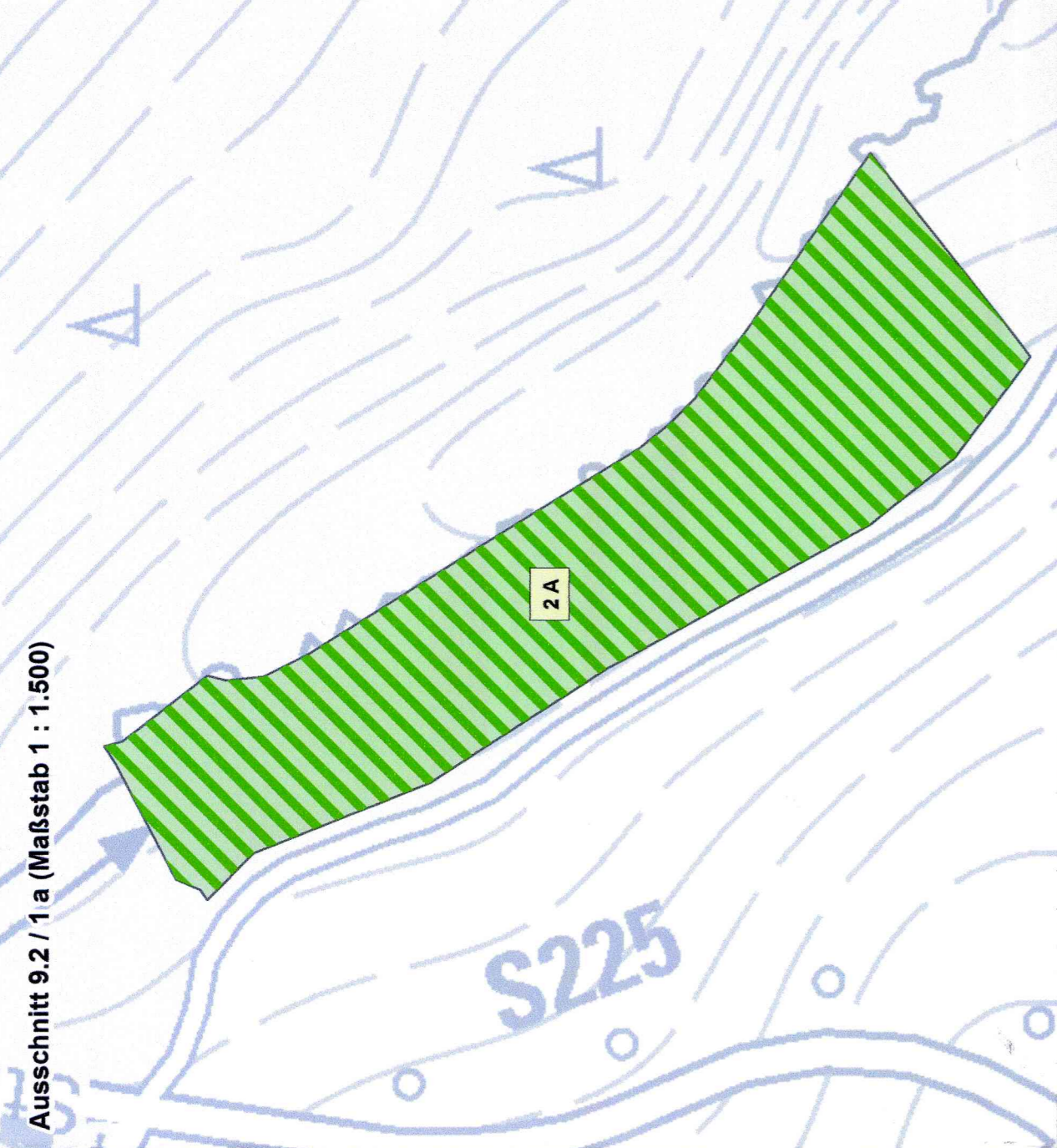

Darstellung auf Grundlage der Topographischen Karte 1 : 10.000, Stand: 2018.
Änderung und thematische Erweiterungen durch den Herausgeber. Jede Verwässerung
bedeutet die Erlaubnis des Staatsbetriebes Geobasisinformation und Vermessung Sachsen.