

- Maßnahmen**
- Maßnahmen in Wäldern und Erläuterungen
 - Maßnahmen an der Trasse
- Maßnahmenkennung**
- Erhaltung Maßnahmetyp
 - V Vermeidungsmaßnahme
 - A Ausgleichsmaßnahme
- Erklärung Index**
- Index
 - Maßnahmen
 - Nr. Komplexmaßnahme
- Erklärung Index**
- CEFF Anrechtzweckliche Maßnahme zur Erhaltung der ökologischen Funktion der Forstplantagen- und Ruhestätten (continuous ecological functionality)
 - FFH Maßnahme von Bedeutung für das FFH-Gebiet "Buchenwälder bei Steinbach"
- Maßnahmennummer und Beschreibung**
- Die genaue Darstellung der Lage der Maßnahmen ist auf Grund des Maßstabes in dieser Karte nicht möglich. Die Lage der Maßnahmen ist der Unterlage 9.2 Blatt 7 zu entnehmen.
- Ausgleichsmaßnahmen**
- 1A Rekultivierung der baubedingt beanspruchten Waldflächen
 - 2A Anfechtung von naturnahen Laubmischwäldern (Die Geest für die Geest, best. 086 ha, Anfechtung für das Vornahen "S 216 Ersatzneubau Brücke BW 2 über den Rothenbach bei Steinbach" werden 500 m² beansprucht.)
- Vermeidungsmaßnahmen**
- 1 VCF Baustellenregelung - Rodung von Gebülsen, Strauch- und Buchenwerk nur Anfang Oktober
 - 2 VCF Baustellenregelung - Beachtung der Schonzeit der Bachforelle
 - 3 VCF/FFH Schutz von Gehäusesäugern bzw. schutzwürdigen Biotopten während des Baubetriebs / Ausweitung Bauabzonen
 - 4 VCF Abuchen der zu fallenden Bäume unmittelbar vor dem Falltermin auf Quartiere von Fledermäusen
 - 5 VCF Auslegen von Kunstnestern für die Hasenmaus
 - 6 VCF Wasserrichtung mittels Verrohrung / Verzicht auf Fangedamm
 - 7 VCF Reinigung von Baustellenabwässern vor Einleitung in den Rothenbach
 - 8 VCF Schutz von Boden und Grundwasser durch Auflagen während des Baubetriebs
 - 9 VCF Vermeidung der Schwerkichtung und Wiederherstellung der Sohle nach Beendigung der Bauarbeiten
 - 10 VCF Verzicht auf nächtliche Bauarbeiten / Einsatz fischottergerechter Baustellenbeleuchtung
 - 11 VCF Anbringen von Netzen für die Wasseramsel am Brückenbauwerk
 - 12 VCF Umweltaufbegleitung

- Nutzungstypen**
- Fließgewässer
 - Wald
 - Offenland
 - Siedlung
- Nachrichtlich**
- Schutzgebiete internationaler Bedeutung
 - FFH-Gebiet
 - SPA-Gebiet
 - Schutzgebiete nationaler Bedeutung
 - Naturschutzgebiet
- Sonstiges**
- Grenze des Untersuchungsraumes

a	b	c	d

Projekt-Nr. 16 R 923		Zeichen	
Datum	06.05.2018	Heim	
Bearb.	06.05.2018	Wieber	
Gez.	06.05.2018		
Exp.	06.05.2018	A. A. F.	
Projekt-Nr.	13514.01		
Datum	06/2015	Kül	
Bearb.	06/2015	Kül	
Gez.	06/2015	Ful	
Exp.	06/2015		
Drum.	Gez.	Geprüft	

Entwurfserstellung:

BUNO
 Heideberger Straße 5
 01159 Dresden
 Tel. 0351/47188-0
 Fax 0351/47188-20

Landesamt für Straßenbau u. Verkehr
 NL Zschopau, Sitz Chemnitz
 Straßenzugnummer: 216
 Streckenbezeichnung: Reitzenhain - Steinbach
 Gemarkung: Steinbach
 Bauart/Art: Bauwerk
 Ersatzneubau
 Brücke BW 2 über den Rothenbach bei Steinbach
 Planungsstellung
 Landschaftspflegeischer Begleitplan
 Maßnahmenübersicht

Blatt-Nr. 1
 Projekt-Nr. 5445 500
 Maßstab: 1:20.000

Aufgestellt: Landesamt für Straßenbau und Verkehr, NL Zschopau
 Geprüft: [Signature]
 Chemnitz, d. 17. Juni 2018
 Gezeichnet: [Signature]

Größe des Planes: 1,02 m x 0,73 m

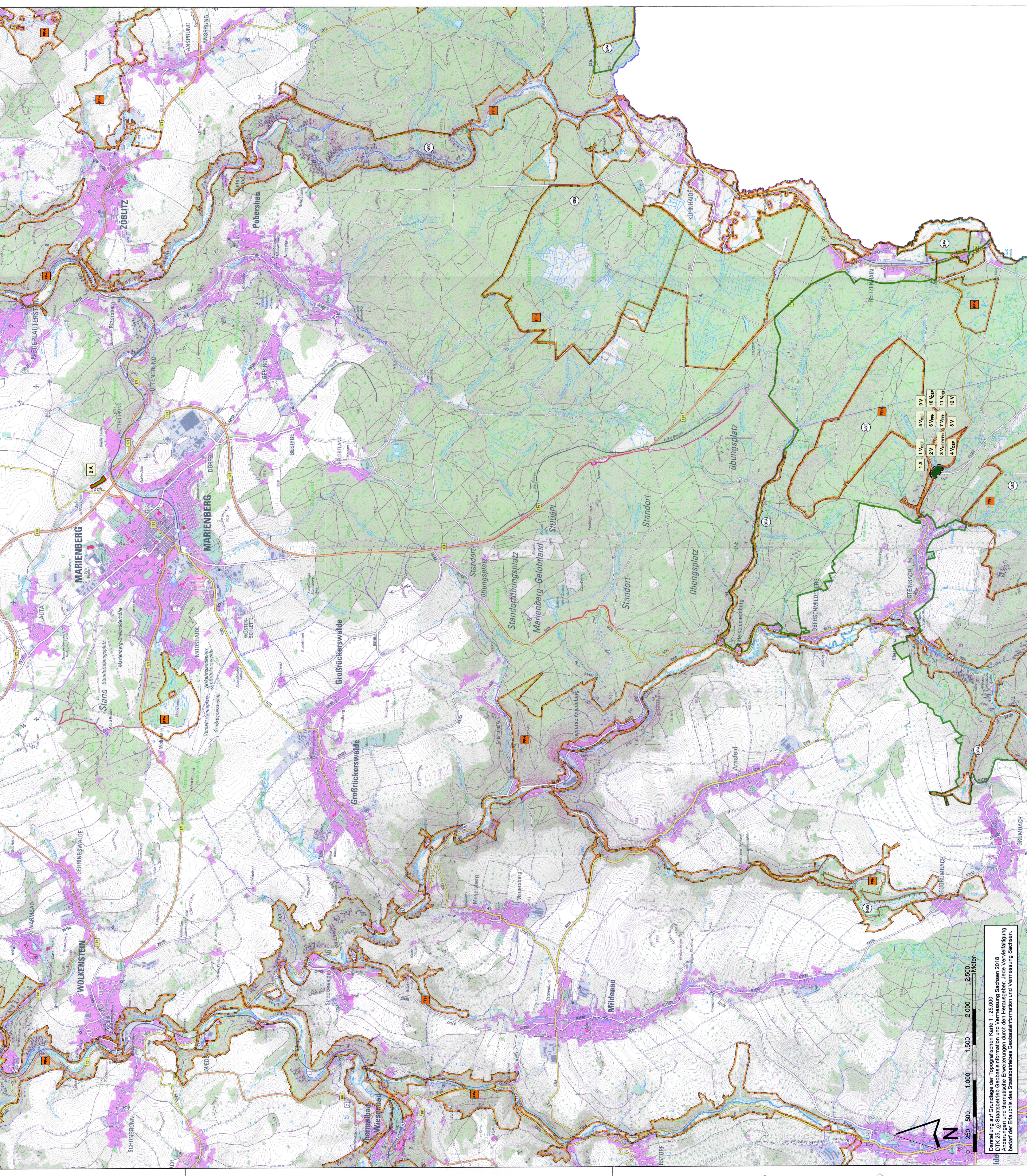

0 250 500 1.000 1.500 2.000 2.500 Meter

Darstellung auf Grundlage der Topographischen Karte 1:25.000 Sachsen 2018
 Änderungen und thematische Erweiterungen durch den Herausgeber. Jede Vervielfältigung
 bedarf der Erlaubnis des Staatsbetriebes Geobasisinformation und Vermessung Sachsen.