

Zeichenerklärung

Technische Planung

	Rinne		Transportleitung mit Fließrichtung
	Fahrbahn mit Achse		Straßenablauf / Prüfseicht
	Bankett		
	Angleichung unbefestigt/befestigt, Gehweg		
	Fahrbahnteiler / Insel		
	Böschung		
	Mulde		
	Angleichung an Bestand		
	Kastenrinne		
	Stützmauer		
	Zaun neu / Hecke neu		
	Planfeststellungs-grenze		
	Nr. Regelungsverzeichnis		

L001

Landschaftspflegerischer Fachbeitrag

Bestand:

LSG Landschaftsschutzgebiet "Oberlausitzer Bergland"

Maßnahmen:

- Gehölzschutzmaßnahme S1
- Gehölzschutzmaßnahme S2
- Gehölzschutzmaßnahme S3
- Strauchpflanzung VM
- Baumpflanzung
- Maßnahmennummer

A1 KB1

Pflanzung von Einzelbäumen

Einführung der Maßnahme

S = Schutzmaßnahme
A = Ausgleichsmaßnahme
E = Ersatzmaßnahme
VM = Schadensvermeidungs- und vermindernsmaßnahme

Bestandsvermessung

Topographie

	TP		Oberrand, Vordach, bestehend		Tür, einflügelig		Leitplanke einf./
	Polygonpunkt		Brücke		Tor, zweiflügelig		Zaun, Holz
	Höhenpunkt		Stütze, Schwingtor		Zaun, Stahl		Zaun, Draht
	Grenzpunkt		Schranke, Schlagbaum		Fließricht. Flußbach		Weiserpfahl
	Kilometerstein		Fahnenmast		Nicht-feldweg		Lärmschutzw./
	Fundament		Parkplatz		Hecke		Gitterzaun
	Denkmal, Denkmäl./		Haltestelle		Leitplanke doppelt		Geländehöhen
			Lampe				Einzelbaum

Ver- und Entsorgungseinrichtungen

	Stahlgittermauer		Merkzeichen GW/VE		Grünrand
	Einzel-Pelzkerlemauer		Pumpe		Baumstumpf
	Stahlbetonmauer		Verteilungskasten		Obstgarten, plantage
	Stahlblech-Lampe		Durchlass		Parkanlage
	Holzmauer		Schacht, rund		Wiesweg, Heide
	A-Mast		Schacht, eckig		Garten
	Holzmauer mit eisent. Beton/Gewölbe		Kabelschacht		Geländehöhen, Geländehöhen
	Holzmauer-Lampe		Schotterdecke		Einzelbaum
	Stahlmauer		Baumstumpfplatten		Nadelbaum
	Holz m. betst. Betonfuß		Doppelschacht		Laubbaum
			Postschacht		Obstbaum
			Nadelbaum		Gehölz
			Klargrube		Unterholz
			Straßeneinfahrt, eckig		Blühen
			Straßeneinfahrt, rund		blühen
			Telefonboje		
			Fließrichtung		
			Schneer. Wasser		

Nutzungsarten

	Blumen, Bel (Asphalt)		Grünrand
	Straßenbelag		Baumstumpf
	Gießpfaster		Obstgarten, plantage
	Kiegraster		Parkanlage
	Findlingspflaster (Kopf)		Wiesweg, Heide
	Mosaikpflaster		Garten
	Betonpflaster		Geländehöhen, Geländehöhen
	Gießpfaster		Einzelbaum
	Gießpfaster		Nadelbaum
	Gießpfaster		Laubbaum
	Gießpfaster		Obstbaum
	Gießpfaster		Gehölz
	Gießpfaster		Unterholz
	Gießpfaster		Blühen
	Gießpfaster		blühen

Grundplan hergestellt:		Ingenieurbüro CIB Gutsche GmbH		Ergänzungen:	
Anlage		Grundplan		Datum	Name
Blatt-Nr.	1/3	Leitungen mit Grundriss			
Lagesystem	ETRS 89	Landkreis	: Görlitz		
Höhen-system	DHNN 02	Gemarkung	: Oppach		
Maßstab	1 : 500	Straße	: S 152		
gemessen	01.2015 Noack	S 152, Fahrbahnerneuerung Oppach		Ingenieurbüro CIB Gutsche GmbH	
gezeichnet	01.2015 Jaurich	einschließlich Anbau Gehweg		Lieske-Herrmann-Str.4	
geprüft	01.2015 Gutsche	- PB Vermessung -		02625 Bautzen	
				Tel. 03591/3067-40/FAX: -38	

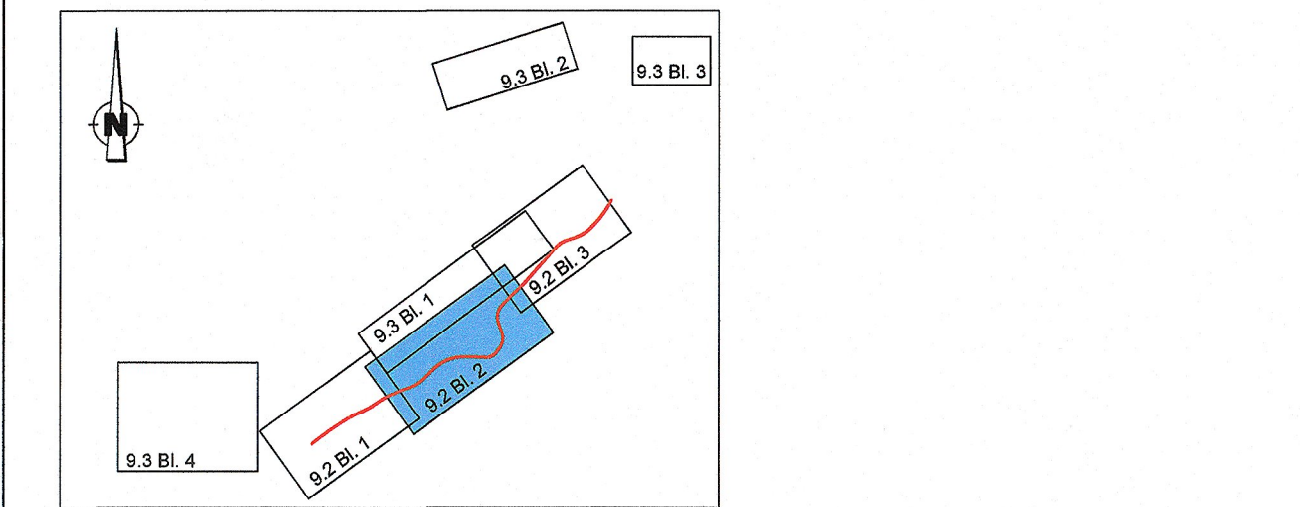

	INGENIEURBÜRO K. LANGENBACH DRESDEN GmbH BERATENDE INGENIEURE VBI Verkehr - Wasserbau - Umwelt - Ingenieurbau - Freianlagen	bearb.: 09/2019 gez.: 08/2019 gepr.: 19.06.2019 Projekt-Nr.: S0152OPP	Datum Zeichen Tesch Spring
01309 Dresden, Altmannstraße 15a TEL: 0351/31541-0 FAX: 0351/3154168 E-Mail: info.d4@langenbach.de		In Kooperation mit: Dör.-Ing. K. Langenbach GmbH, In der Au 11, 72888 Spitzwies, Tel.: 07171/445-0	

Freistaat Sachsen Landesamt für Straßenbau und Verkehr Niederlassung Bautzen Käthe-Kollwitz-Straße 19 02625 Bautzen	Tel.: 03591 / 684-0 Fax: 03591/ 684-1119 E-Mail: Poststelle.NL-Bautzen@lasuv.sachsen.de	Datum Zeichen bearbeitet: 09/2019 geprüft: 08/2019 Maßnahmennummer: 1.24-0351 1299
---	---	--

Nr.	Art der Änderung	Datum	Zeichen
-----	------------------	-------	---------

FESTSTELLUNGSENTWURF

LANDESAMT FÜR STRASSENBAU UND VERKEHR	Freistaat SACHSEN	Unterlage / Blatt-Nr.: 92 / 2 Maßnahmenplan
Straße S 152 VHK 4893 020 Station 4,059 VHK 4893 020 Station 3,068 PROJIS-Nr.: 000 827		Maßstab: 1:500

S 152
Fahrbahnerneuerung in Oppach,
einschließlich Anbau Gehweg

aufgestellt: Landesamt für Straßenbau und Verkehr, NL-Bautzen	Andreas Biesold Niederlassungsleiter
Bautzen, den 13. 06. 19	

1,320 x 0,480 = 0,63 m²