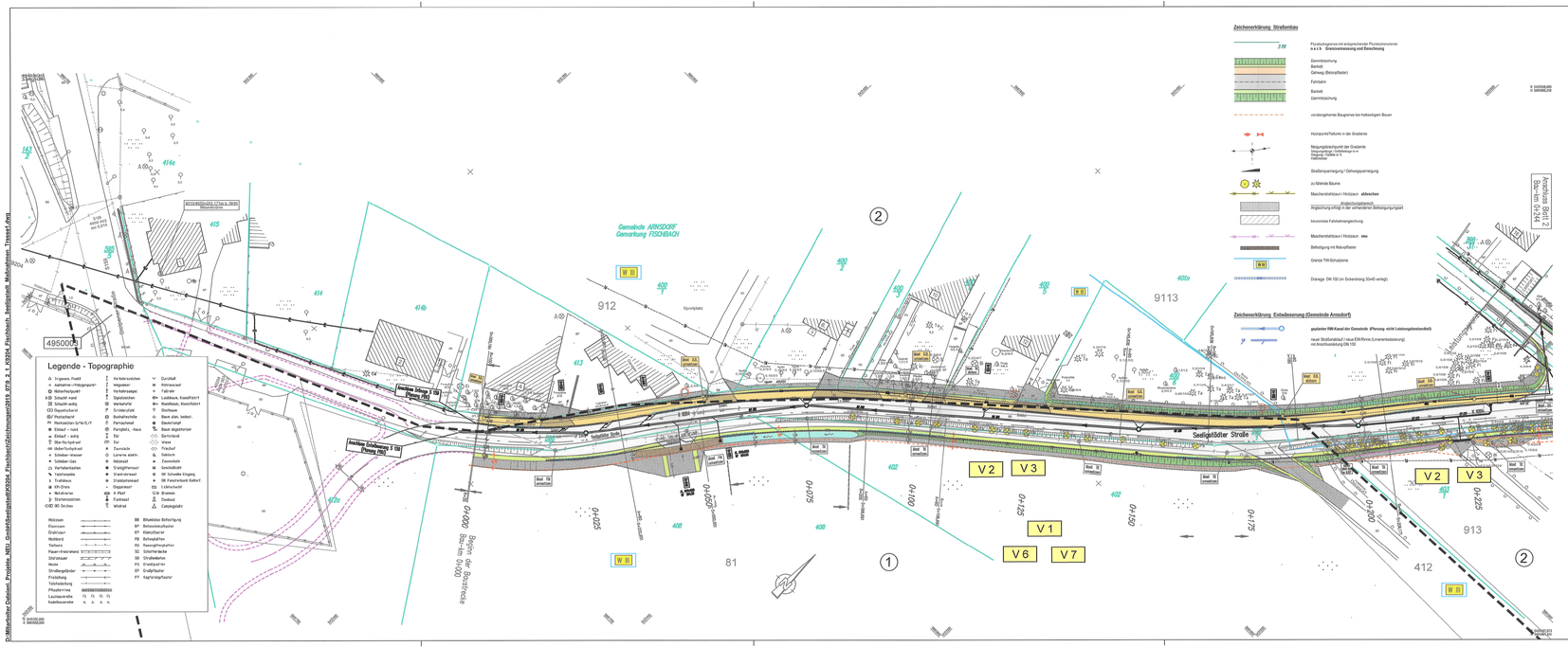

Maßnahmenummer und Beschreibung

Vermeidungsmaßnahmen

- **V 1** Schutz von Einzelbäumen und Waldrand während des Baubetriebes
- **V 2** Baufeldfreimachung und Fällung/Rodung von Gehölzen außerhalb der Brut- bzw. Fortpflanzungszeit der Avifauna
- **V 3** Prospektion der Baumhöhlen und Begleitung der Fällarbeiten durch Fachpersonal für Fledermausschutz
- **V 6** Ökologische Bauüberwachung
- **V 7** Oberbodenmanagement

Maßnahmen

Einzelbaumschutz
(detaillierter Baumschutz in Abhängigkeit der Bautechnologie und des Baufortschritts)

Maßnahmenkennung

V 7
Nr. Einzelmaßnahme
Maßnahmetyp

Erläuterung Maßnahmetyp

V Vermeidungsmaßnahme
E Ersatzmaßnahme

Biotoptypen

Grünland
412 Wirtschaftsgrünland

Wohngebiet
9113 Einzel- und Reihenhaussiedlung
912 ländlich geprägt
913 Einzelanwesen, Einzelgasthof

Acker
81 Acker

Verkehrsflächen
9512 Landstraße

Bezugsräume

Abgrenzung des Bezugsraums

1 Offenland mit Grünland-, Acker-, und kleinen Waldflächen

2 Ortslagen: Fischbach, Seeligstadt

Entwurfsbearbeitung:
ARCHITEKTEN INGENIEURE BAUTZEN
INGENIEURBÜRO JÜRGEN HÖNIGMANN – UND TIEFBAU
A I B GmbH Ludwitz – Hermann – Straße 4 02625 Bautzen www.aib-bautzen.de
Tel : 03591 / 364 0 Fax : 03591 / 364 400 info@aib-bautzen.de

Verkehr
Wasserbau
Umwelt
Ingenieurbau
Freianlagen

INGENIEURBÜRO
K. LANGENBACH DRESDEN GmbH
BERATENDE INGENIEURE VBI

01309 DRESDEN, Alemannenstraße 15a
TEL:03510151541-0 FAX:03510151541 66 E-Mail: info.dd@langenbach.de
in Kooperation mit:
Dipl.-Ing. K. Langenbach GmbH
In der Au 11, 72488 Sigmaringen, Tel.: 07571/7445-0

bearbeitet: Günther	geprüft: 31.07.2019
gezeichnet: Lehmann	
31.07.2019	Sperling

Landratsamt Bautzen
Straßen - und Tiefbauamt
Bahnhofstraße 9
02625 Bautzen
Tel : 03591 / 5251 66000
Fax : 03591 / 5250 66000
E-Mail : sta@lra-bautzen.de

Bearbeitet:	Ferner
Geprüft:	Graf
Maßnahme-Nr.:	I-66-9204001

Nr.	Art der Änderung	Datum	Zeichen

FESTSTELLUNGSENTWURF

Straßenbauverwaltung
Landkreis Bautzen
Wokrjes Budyšin

Unterlage: 9.2.1
Landschaftspflegerischer Begleitplan

Maßnahmen
Maßstab: 1:500

Ausbau K 9204
von Fischbach nach Seeligstadt
VNK 4950 003 Stat. 0+080 bis NNK 4950 003 Stat. 2+017

aufgestellt:
Landratsamt Bautzen, Straßen-und Tiefbauamt

Bautzen, den 27. Juni 2022

Michael Reißig
Amtsleiter

1:100cm x 207cm = 0,22 m²