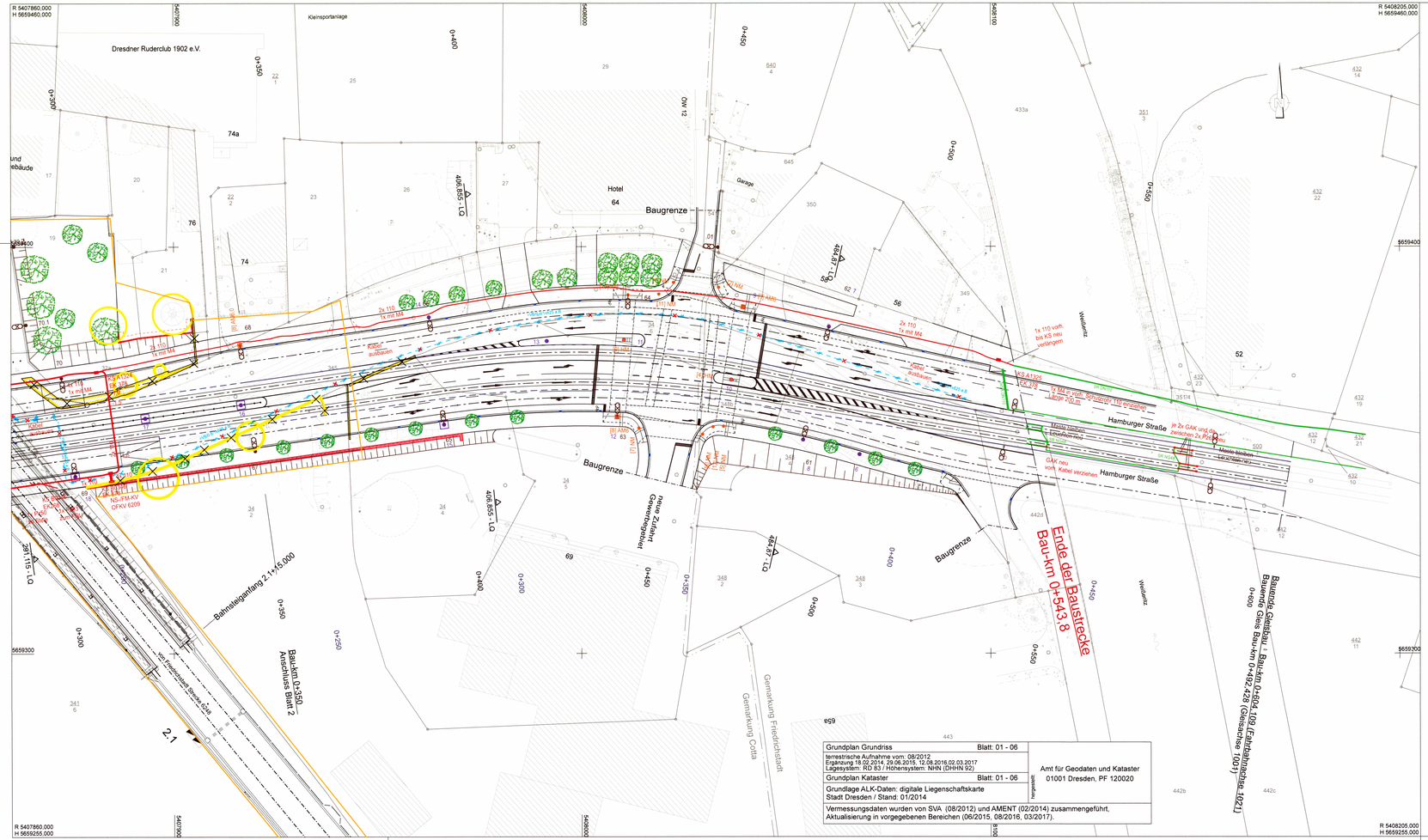

ZEICHENERKLÄRUNG

Leitungsbestand

- Leitung neu
- Leitung bleibt in Betrieb
- Leitung ist außer Betrieb
- Leitung geht außer Betrieb
- Leitungsprovisorium Kabel
- Leitungsprovisorium Schutzrohr
- Kabel/ Leitung/Schacht abbrechen bzw. ausbauen
- -0.80 -0.80 Überdeckung Leitung
- Hausanschlüsse:
- Umbindung U
- Ersatz des vollständigen HA: A
- Ersatz der Hausanschlussleitung A (nur HAL)
- Grenze Bauabschnitt — Phase

Leitungsverlegung/ -planung

- (-0.7)

Planung

- Geländer
- Poller
- Stützwand
- Planung DB AG Eisenbahnüberführung (nachrichtliche Übernahme) - Bestandteil des Planfeststellungsverfahrens-
- angrenzende Planung (nachrichtliche Übernahme) - nicht Bestandteil des Planfeststellungsverfahrens-

Verwaltung

- Gemarkungsgrenze
- Flurstücksgrenze

Sonstiges

- Baumfällung
- Gebäudeabbruch
- geplante Baumpflanzung
- Fahrgastunterstand
- 3er Sitzgruppe
- Papierkorb
- DFI
- Fahrradständer
- Sitzbank / Papierkorb
- Straßenablauf
- LSA-Auslegermast
- LSA-Normalmast
- Fahrleitungsmast
- Beleuchtungsmast
- kombinierter Fahrleitungs-/Beleuchtungsmast
- kombinierter Fahrleitungs-/LSA-/Beleuchtungsmast
- Grenze Kreuzungsbereich DB AG

Medienbestand:

- die Eintragungen der Ver- und Entsorgungsanlagen erfolgte nur nachrichtlich nach Angaben der Eigentümer und dienen nur zu Informationszwecken.
- Darstellungen in Schnitten entsprechen, bei fehlenden Angaben der Eigentümer, den Regelverlegetiefen.
- Das Auffinden von nicht mehr in Betrieb befindlichen Anlagen ist nicht auszuschließen.
- Die exakte Lage, insbesondere die Tiefenlage und der Verlauf der Ver- und Entsorgungsanlagen, kann von den Eintragungen in diesem Plan abweichen. Zur genauen Lage- und Tiefenfeststellung sind (in Absprache mit dem AG) fachgerechte Erkundungsmaßnahmen durchzuführen.

1	2	3	
mgp gille + partner Verkehrsingenieure Konstruktiver Ingenieurbau Hübnerstraße 27 01187 Dresden Tel.: (0351) 4 78 88-0 E-Mail: info@mgp-dresden.de	DB Engineering & Consulting GmbH Region Deutschland Südost Nossener Brücke 8 01187 Dresden	bearbeitet: 10/2020	Oswald
		gezeichnet: 10/2020	Be
		geprüft: 30.10.2020	Gille
		Projekt-Nr.: 1910	

Landeshauptstadt Dresden
Geschäftsbereich Stadtentwicklung, Bau, Verkehr und Liegenschaften
Straßen- und Tiefbauamt
Postfach 12 00 20, 01001 Dresden
St. Petersburger Straße 5, 01069 DD

Dresdner Verkehrsbetriebe AG
Center Infrastruktur
- Bereich Engineering -
Postfach 10 09 55, 01079 Dresden

DB Netz AG
Regionalbereich Südost
Produktionsdurchführung Dresden I.NP-SO-D-DR(EIP)
Schweizer Straße 3b
01069 Dresden

Nr.	Art der Änderung	Datum	Zeichen

FESTSTELLUNGSENTWURF

Straßenbauverwaltung:
Landeshauptstadt Dresden
Geschäftsbereich Stadtentwicklung, Bau, Verkehr und Liegenschaften
Straßen- und Tiefbauamt

Straße: B6 Station:

PROJIS-Nr.:

Unterlage / Blatt-Nr.: 16.5.2/3

Spartenplan

DVB

Maßstab: 1 : 500

Äußerer Stadtring West Dresden - HA 5

Hamburger Straße

zwischen Alte Meißner Landstraße und Weißeritzbrücken
einschließlich EU-Bauwerk km 2,182 mit Haltepunkt Dresden-Cotta (Strecke 6248)

aufgestellt:
Straßen- und Tiefbauamt
Dresden, 02. November 2020

Simone Prüfer
Amtsleiterin Straßen- und Tiefbauamt