



Umwandlung  
Gewerbefläche,  
Rückbau einer Station

Raepitz

Stadt Markranstädt  
Landkreis Leipzig

Anschluss  
Blatt 02

Investition FGL 32,  
Räpitz - Niederhohndorf



Antragsunterlagen zur Planfeststellung, Unterlage 11: LBP

Bestand, Eingriffs-/ Konfliktdarstellung:			Maßstab 1: 2.000	Anlage 11.2
Vermeidungs-/ Minimierungsmaßnahmen: Rekultivierung			Ausgabeformat: DIN A3	Blatt 01
Bearb.	18.05.2017	Wallusch		
Gepr.	18.05.2017	Weishaupt		
Freig.				
Stand	20.04.2017			

Ing.- und Planungsbüro  
LANGE GbR  
Carl-Peschken-Str. 12  
47441 Moers  
Tel.: +49 2841 7905 - 0  
Fax +49 2841 7905 - 55  
Email: info@langegbr.de  
www.langegbr.de





Anschluss  
Blatt 01

Stadt Markranstädt  
Landkreis Leipzig

Stadt Pegau  
Landkreis  
Leipzig

SP 1

Anschluss  
Blatt 03

Investition FGL 32,  
Räpitz - Niederhohndorf



Antragsunterlagen zur Planfeststellung, Unterlage 11: LBP

Bestand, Eingriffs-/ Konfliktdarstellung:

Vermeidungs-/ Minimierungsmaßnahmen: Rekultivierung

Maßstab 1: 2.000

Ausgabeformat: DIN A3

Anlage 11.2

Blatt 02

Bearb. 18.05.2017 Wallusch

Gepr. 18.05.2017 Weishaupt

Freig.

Stand 20.04.2017

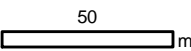

Ing.- und Planungsbüro  
LANGE GbR  
Carl-Peschken-Str. 12  
47441 Moers  
Tel.: +49 2841 7905 - 0  
Fax +49 2841 7905 - 55  
Email: info@langegbr.de  
www.langegbr.de



DTK25 ©GeoBasis-DE / BKG

Document Path: J:\Arcgis\Projekte\boen\layout\PFV\11\_LBP\BOENI\_PFV\_LBP\_11\_2\_KonflikteMaßnahmen.mxd



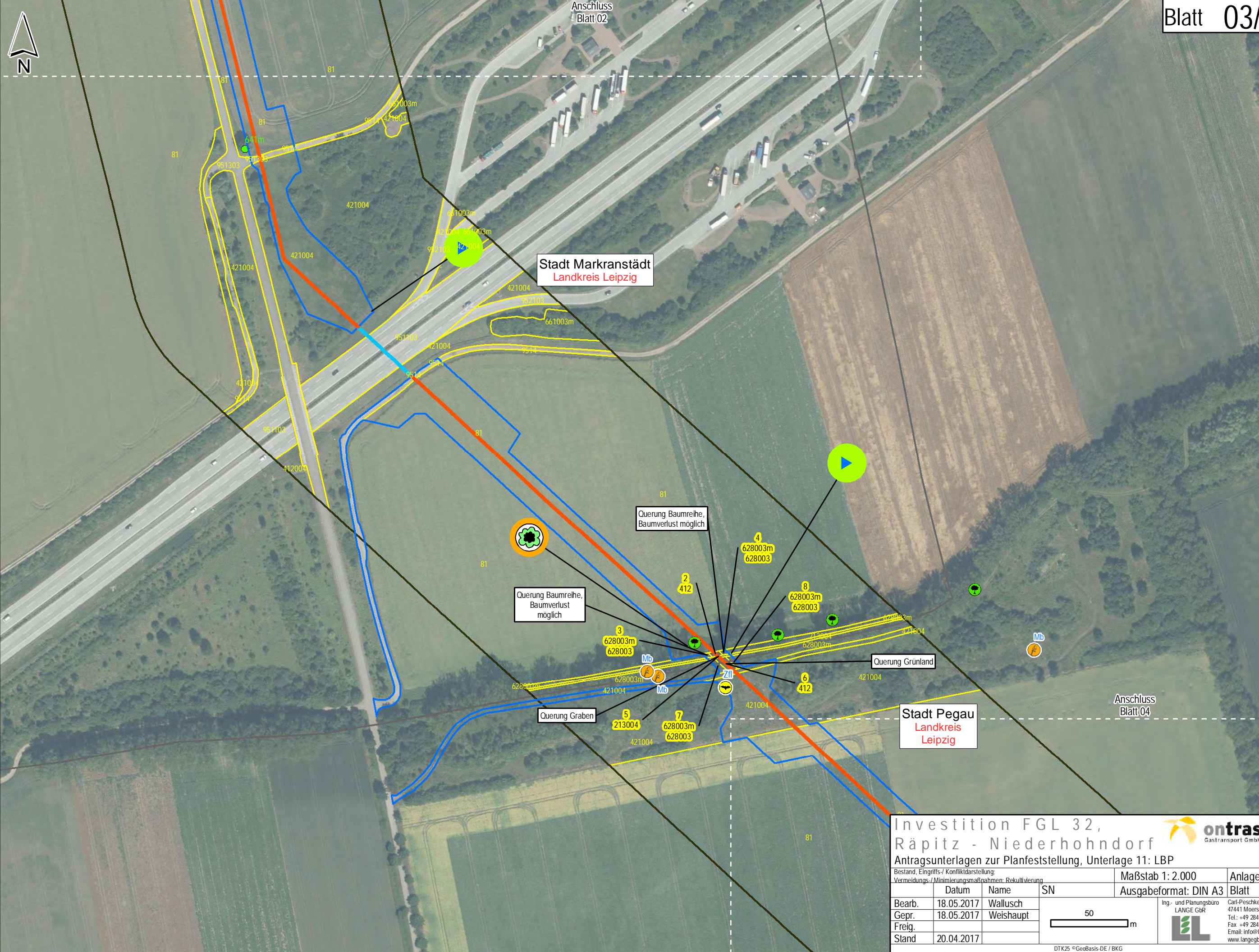

Stadt Markranstädt  
Landkreis Leipzig

Stadt Pegau  
Landkreis Leipzig

Investition FGL 32,  
Räpitz - Niederhohndorf

Antragsunterlagen zur Planfeststellung, Unterlage 11: LBP

Bestand, Eingriffs-/ Konfliktdarstellung:  
Vermeidungs-/ Minimierungsmaßnahmen: Rekultivierung

	Datum	Name	SN
Bearb.	18.05.2017	Wallusch	
Gepr.	18.05.2017	Weishaupt	
Freig.			
Stand	20.04.2017		

Maßstab 1:2.000  
Ausgabeformat: DIN A3

50  
m



Carl-Peschken-Str. 12  
47441 Moers  
Tel.: +49 2841 7905 - 0  
Fax: +49 2841 7905 - 55  
Email: info@langegbr.de  
www.langegbr.de

DTK25 ©GeoBasis-DE / BKG

Document Path: J:\Arcgis\Projekte\boen\layout\PFV\11\_LBP\BOENI\_PFV\_LBP\_11\_2\_KonflikteMaßnahmen.mxd



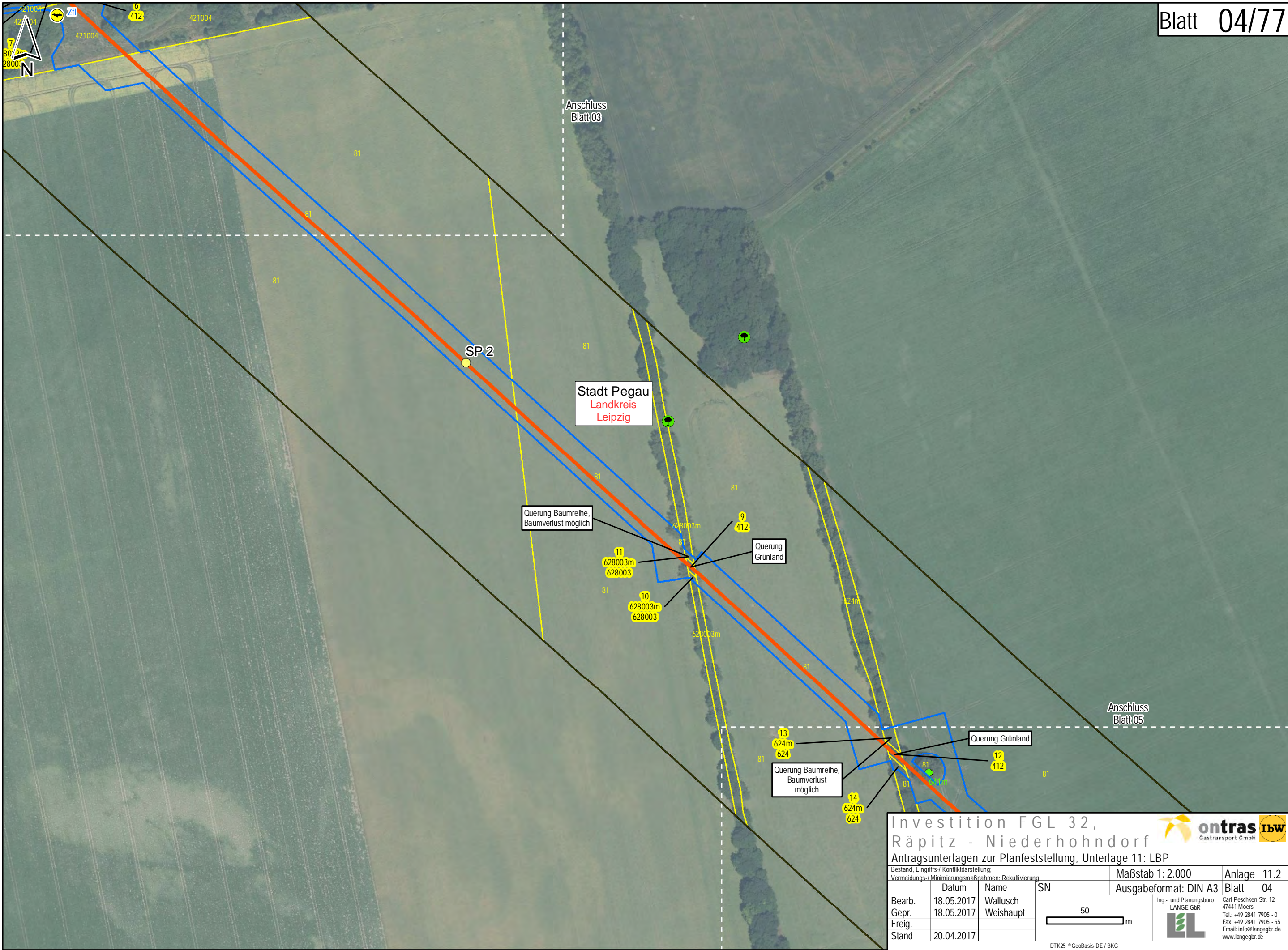

Investition FGL 32,  
Räpitz - Niederhohndorf

Antragsunterlagen zur Planfeststellung, Unterlage 11: LBP

Bestand, Eingriffs-/ Konfliktdarstellung:  
Vermeidungs-/ Minimierungsmaßnahmen: Rekultivierung

Maßstab 1: 2.000

Anlage 11.2

Ing.- und Planungsbüro  
LANGE GbR

Carl-Peschken-Str. 12  
47441 Moers  
Tel.: +49 2841 7905 - 0  
Fax +49 2841 7905 - 55  
Email: info@langegbr.de  
www.langegbr.de

ontras

IBW

Gastransport GmbH

Bearb.	18.05.2017	Wallusch	SN	Ausgabeformat: DIN A3	Blatt 04
Gepr.	18.05.2017	Weishaupt			
Freig.					
Stand	20.04.2017				

50

m



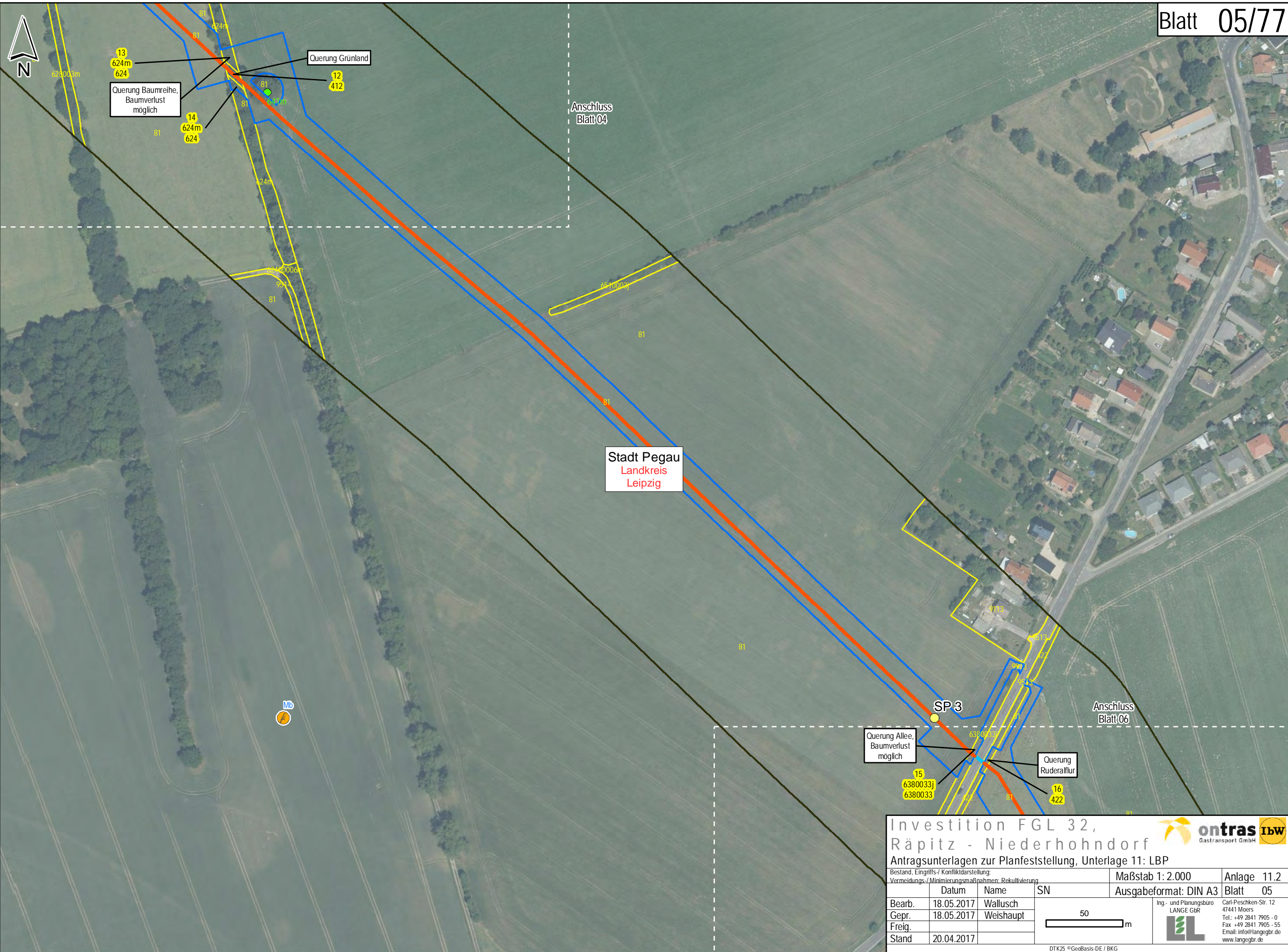

Investition FGL 32,  
Räpitz - Niederhohndorf

Antragsunterlagen zur Planfeststellung, Unterlage 11: LBP

Bestand, Eingriffs-/ Konflikt Darstellung:  
Vermeidungs-/ Minimierungsmaßnahmen: Rekultivierung

Maßstab 1:2.000

Anlage 11.2

Ing.- und Planungsbüro  
LANGE GbR

Carl-Peschken-Str. 12  
47441 Moers  
Tel.: +49 2841 7905 - 0  
Fax +49 2841 7905 - 55  
Email: info@langebr.de  
www.langebr.de

Bearb.	18.05.2017	Wallusch	SN	Ausgabeformat: DIN A3	Blatt 05
Gepr.	18.05.2017	Weishaupt			
Freig.					
Stand	20.04.2017				

50

m





Quering Allee,  
Baumverlust  
möglich

Quering  
Ruderaflur

Anschluss  
Blatt 05

Stadt Pegau  
Landkreis  
Leipzig

Anschluss  
Blatt 07

Investition FGL 32,  
Räpitz - Niederhohndorf

Antragsunterlagen zur Planfeststellung, Unterlage 11: LBP

Bestand, Eingriffs-/ Konflikt Darstellung:  
Vermeidungs-/ Minimierungsmaßnahmen: Rekultivierung

Maßstab 1: 2.000

Anlage 11.2

Bearb.	18.05.2017	Wallusch	SN	Ausgabeformat: DIN A3	Blatt 06
Gepr.	18.05.2017	Weishaupt			
Freig.					
Stand	20.04.2017				

50  
m

Ing.- und Planungsbüro  
LANGE GbR

Carl-Peschken-Str. 12  
47441 Moers  
Tel.: +49 2841 7905 - 0  
Fax +49 2841 7905 - 55  
Email: info@langegbr.de  
www.langegbr.de

DTK25 ©GeoBasis-DE / BKG  
Document Path: J:\Arcgis\Projekte\boen\layout\PFV\11\_LBP\BOEN\_PFV\_LBP\_11\_2\_KonflikteMaßnahmen.mxd





Anschluss  
Blatt 06

 **Stadt Pegau**  
Landkreis  
Leipzig

Querung Baumreihe,  
Baumverlust  
möglich

**Stadt Zwenkau**  
Landkreis  
Leipzig

Querung  
Grünland

SP 4

Myo



Fi  
Zfi

Anschluss  
Blatt 08

**Investition FGL 32,  
Räpitz - Niederhohndorf**

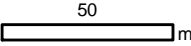

Antragsunterlagen zur Planfeststellung, Unterlage 11: LBP

Bestand, Eingriffs-/ Konfliktdarstellung:			Maßstab 1: 2.000	Anlage 11.2
Vermeidungs-/ Minimierungsmaßnahmen: Rekultivierung			Ausgabeformat: DIN A3	Blatt 07
Bearb.	18.05.2017	Wallusch		 Ing.- und Planungsbüro LANGE GbR Carl-Peschken-Str. 12 47441 Moers Tel.: +49 2841 7905 - 0 Fax: +49 2841 7905 - 55 Email: info@langebr.de www.langebr.de
Gepr.	18.05.2017	Weishaupt		
Freig.				
Stand	20.04.2017			



DTK25 ©GeoBasis-DE / BKG

Document Path: J:\Arcgis\Projekte\boenilayout\PFV\11\_LBP\BOENI\_PFV\_LBP\_11\_2\_KonflikteMaßnahmen.mxd





Investition FGL 32,  
Räpitz - Niederhohndorf

  
Gastransport GmbH

Antragsunterlagen zur Planfeststellung, Unterlage 11: LBP

Bestand, Eingriffs-/ Konfliktarstellung:  
Vermeidungs-/ Minimierungsmaßnahmen: Rekultivierung

	Datum	Name	SN	Maßstab 1: 2.000	Anlage 11.2
Bearb.	18.05.2017	Wallusch		Ausgabeformat: DIN A3	Blatt 08
Gepr.	18.05.2017	Weishaupt			
Freig.					
Stand	20.04.2017				

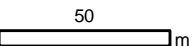
  
50 m

  
Ing.- und Planungsbüro  
LANGE GbR  
Carl-Peschken-Str. 12  
47441 Moers  
Tel.: +49 2841 7905 - 0  
Fax +49 2841 7905 - 55  
Email: info@langegbr.de  
www.langegbr.de





Anschluss  
Blatt 08

Stadt Zwenkau  
Landkreis  
Leipzig

Stadt Pegau  
Landkreis  
Leipzig



SP 5

Anschluss  
Blatt 10

Investition FGL 32,  
Räpitz - Niederhohndorf

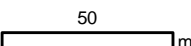

Antragsunterlagen zur Planfeststellung, Unterlage 11: LBP

Bestand, Eingriffs-/ Konfliktdarstellung:			Maßstab 1: 2.000	Anlage 11.2
Vermeidungs-/ Minimierungsmaßnahmen: Rekultivierung			Ausgabeformat: DIN A3	Blatt 09
Bearb.	18.05.2017	Wallusch		
Gepr.	18.05.2017	Weishaupt		
Freig.				
Stand	20.04.2017			

Carl-Peschken-Str. 12  
47441 Moers  
Tel.: +49 2841 7905 - 0  
Fax: +49 2841 7905 - 55  
Email: info@langebr.de  
www.langebr.de



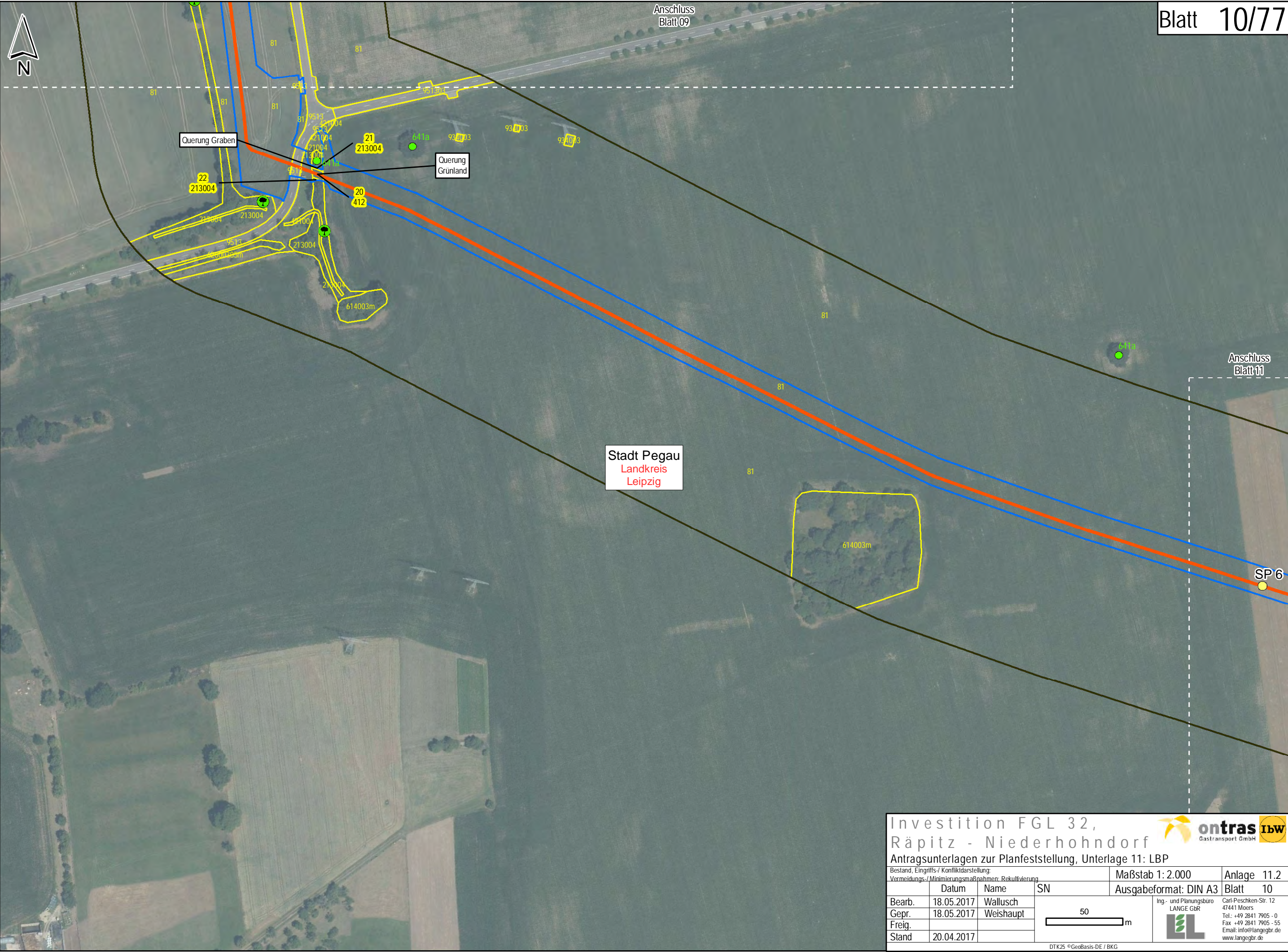

Investition FGL 32,  
Räpitz - Niederhohndorf

Antragsunterlagen zur Planfeststellung, Unterlage 11: LBP

Bestand, Eingriffs-/ Konfliktarstellung:  
Vermeidungs-/ Minimierungsmaßnahmen: Rekultivierung

Maßstab 1: 2.000

Anlage 11.2

Bearb.	18.05.2017	Wallusch	SN
Gepr.	18.05.2017	Weishaupt	
Freig.			
Stand	20.04.2017		

50  
m

Ing.- und Planungsbüro  
LANGE GbR

Carl-Peschken-Str. 12  
47441 Moers  
Tel.: +49 2841 7905 - 0  
Fax +49 2841 7905 - 55  
Email: info@langegbr.de  
www.langegbr.de

Ausgabeformat: DIN A3

Blatt 10

DTK25 ©GeoBasis-DE / BKG

Document Path: J:\Arcgis\Projekte\boen\layout\PFV\11\_LBP\BOENI\_PFV\_LBP\_11\_2\_KonflikteMaßnahmen.mxd



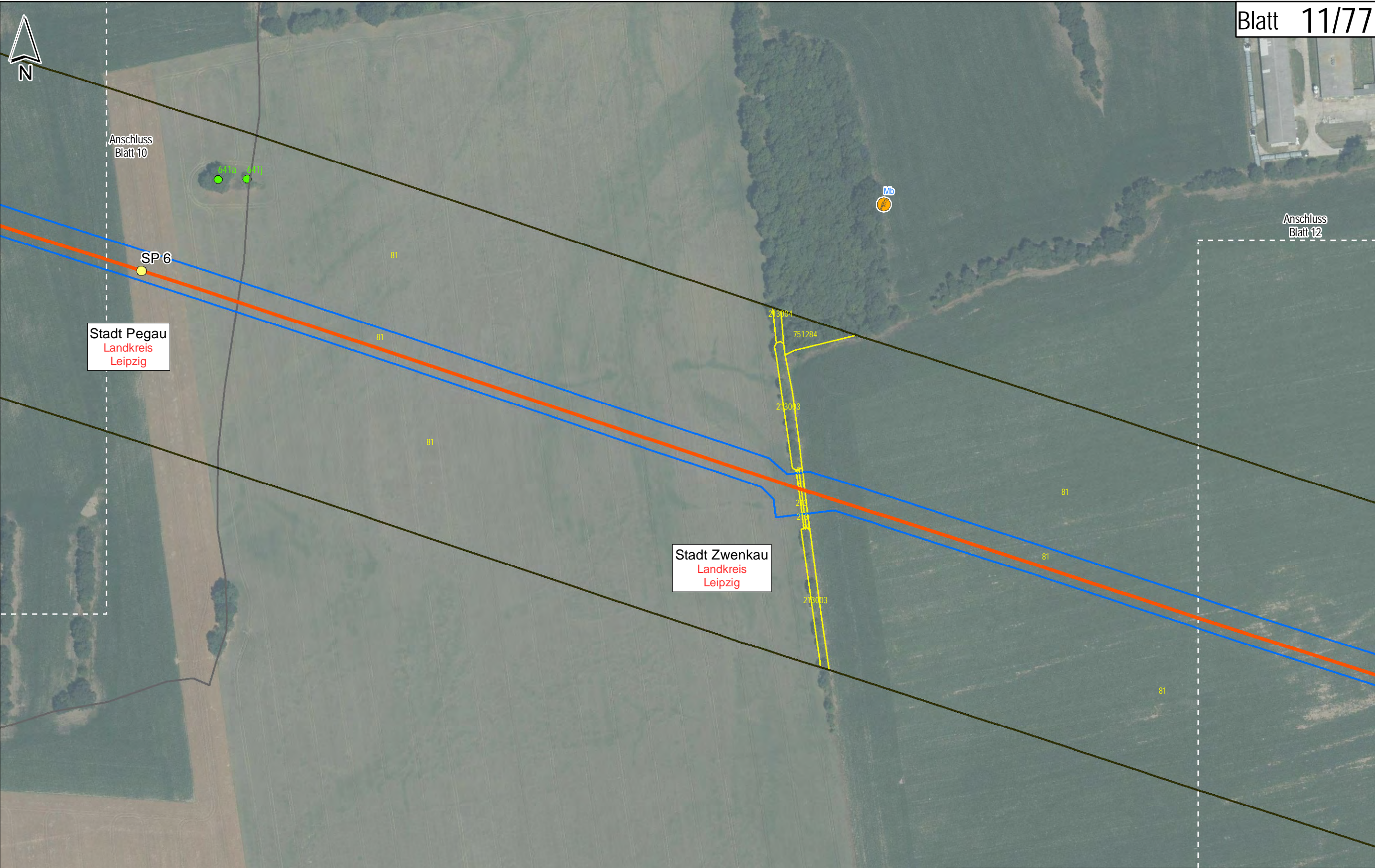

Investition FGL 32,  
Räpitz - Niederhohndorf

Antragsunterlagen zur Planfeststellung, Unterlage 11: LBP

Bestand, Eingriffs-/ Konfliktdarstellung:  
Vermeidungs-/ Minimierungsmaßnahmen: Rekultivierung

Maßstab 1: 2.000

Anlage 11.2

	Datum	Name	SN	Ausgabeformat: DIN A3	Blatt 11
Bearb.	18.05.2017	Wallusch			
Gepr.	18.05.2017	Weishaupt			
Freig.					
Stand	20.04.2017				

50  
m



Ing.- und Planungsbüro  
LANGE GbR  
Carl-Peschken-Str. 12  
47441 Moers  
Tel.: +49 2841 7905 - 0  
Fax +49 2841 7905 - 55  
Email: info@langegbr.de  
www.langegbr.de



ontras



IBW

DTK25 ©GeoBasis-DE / BKG

Document Path: J:\Arcgis\Projekte\boen\layout\PFV\11\_LBP\BOENI\_PFV\_LBP\_11\_2\_KonflikteMaßnahmen.mxd





Anschluss  
Blatt 13

Anschluss  
Blatt 11

Stadt Zwenkau  
Landkreis  
Leipzig

Querung Feldgehölz,  
Gehölzverlust  
möglich

Querung  
Grünfläche

SP 7

Rm

23  
614003m  
614003

24  
948004

Investition FGL 32,  
Räpitz - Niederhohndorf

Antragsunterlagen zur Planfeststellung, Unterlage 11: LBP

Bestand, Eingriffs-/ Konfliktdarstellung:  
Vermeidungs-/ Minimierungsmaßnahmen: Rekultivierung

	Datum	Name	SN
Bearb.	18.05.2017	Wallusch	
Gepr.	18.05.2017	Weishaupt	
Freig.			
Stand	20.04.2017		

50  
m



Gastransport GmbH  
Carl-Peschken-Str. 12  
47441 Moers  
Tel.: +49 2841 7905 - 0  
Fax +49 2841 7905 - 55  
Email: info@langebr.de  
www.langebr.de

DTK25 ©GeoBasis-DE / BKG

Document Path: J:\Arcgis\Projekte\boen\layout\PFV\11\_LBP\BOEN\_LBP\_LBP\_11\_2\_KonflikteMaßnahmen.mxd



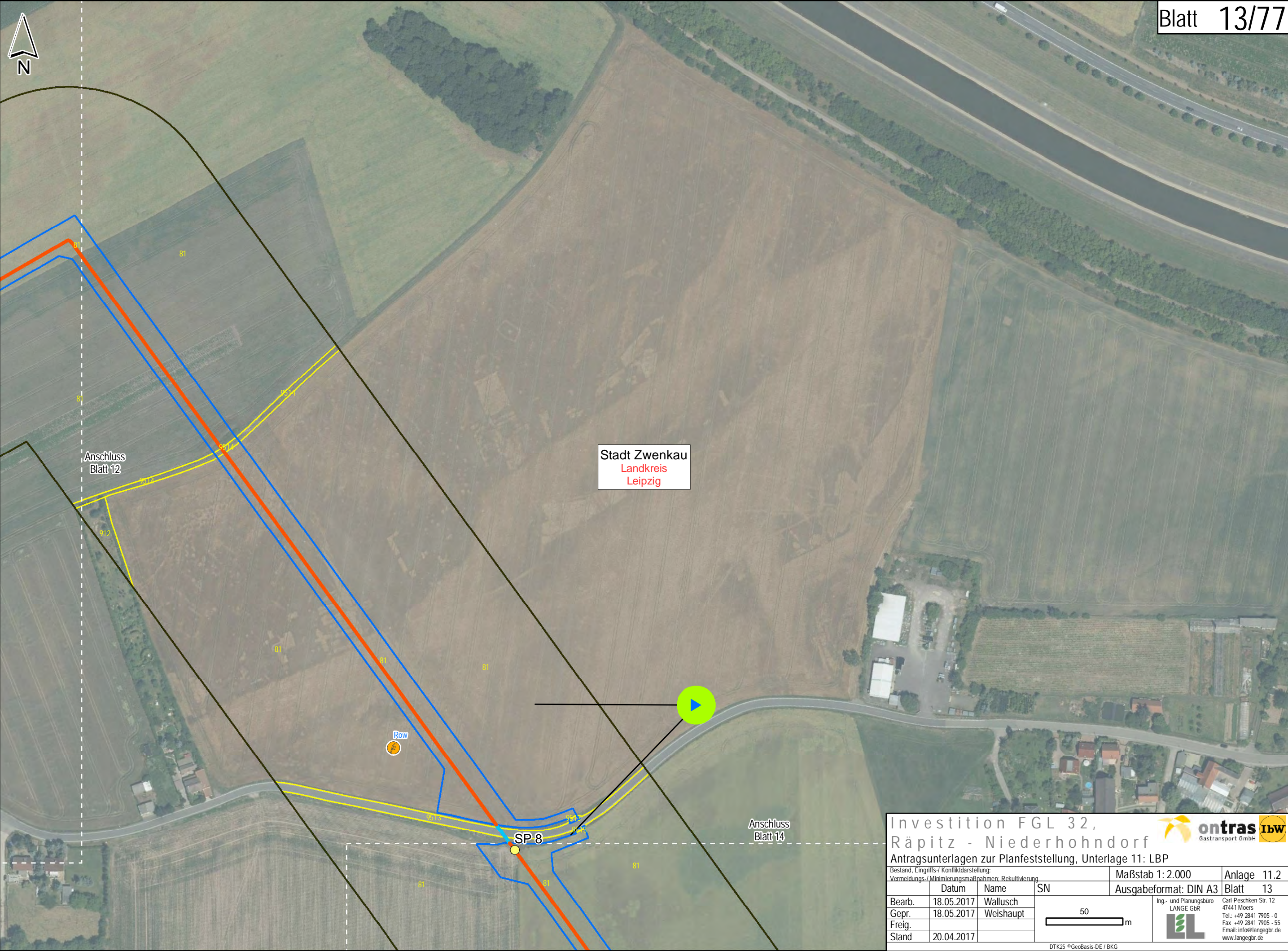

Investition FGL 32,  
Räpitz - Niederhohndorf

Antragsunterlagen zur Planfeststellung, Unterlage 11: LBP

Bestand, Eingriffs-/ Konfliktdarstellung:  
Vermeidungs-/ Minimierungsmaßnahmen: Rekultivierung

Maßstab 1: 2.000

Anlage 11.2

Bearb. 18.05.2017

Gepr. 18.05.2017

Freig.

Stand 20.04.2017

Name Wallusch

Weishaupt

SN

Ausgabeformat: DIN A3

Blatt 13

Ing.- und Planungsbüro  
LANGE GbR



Carl-Peschken-Str. 12  
47441 Moers  
Tel.: +49 2841 7905 - 0  
Fax +49 2841 7905 - 55  
Email: info@langebr.de  
www.langebr.de

DTK25 ©GeoBasis-DE / BKG

Document Path: J:\Arcgis\Projekte\boen\layout\PFV\11\_LBP\BOENI\_PFV\_LBP\_11\_2\_KonflikteMaßnahmen.mxd



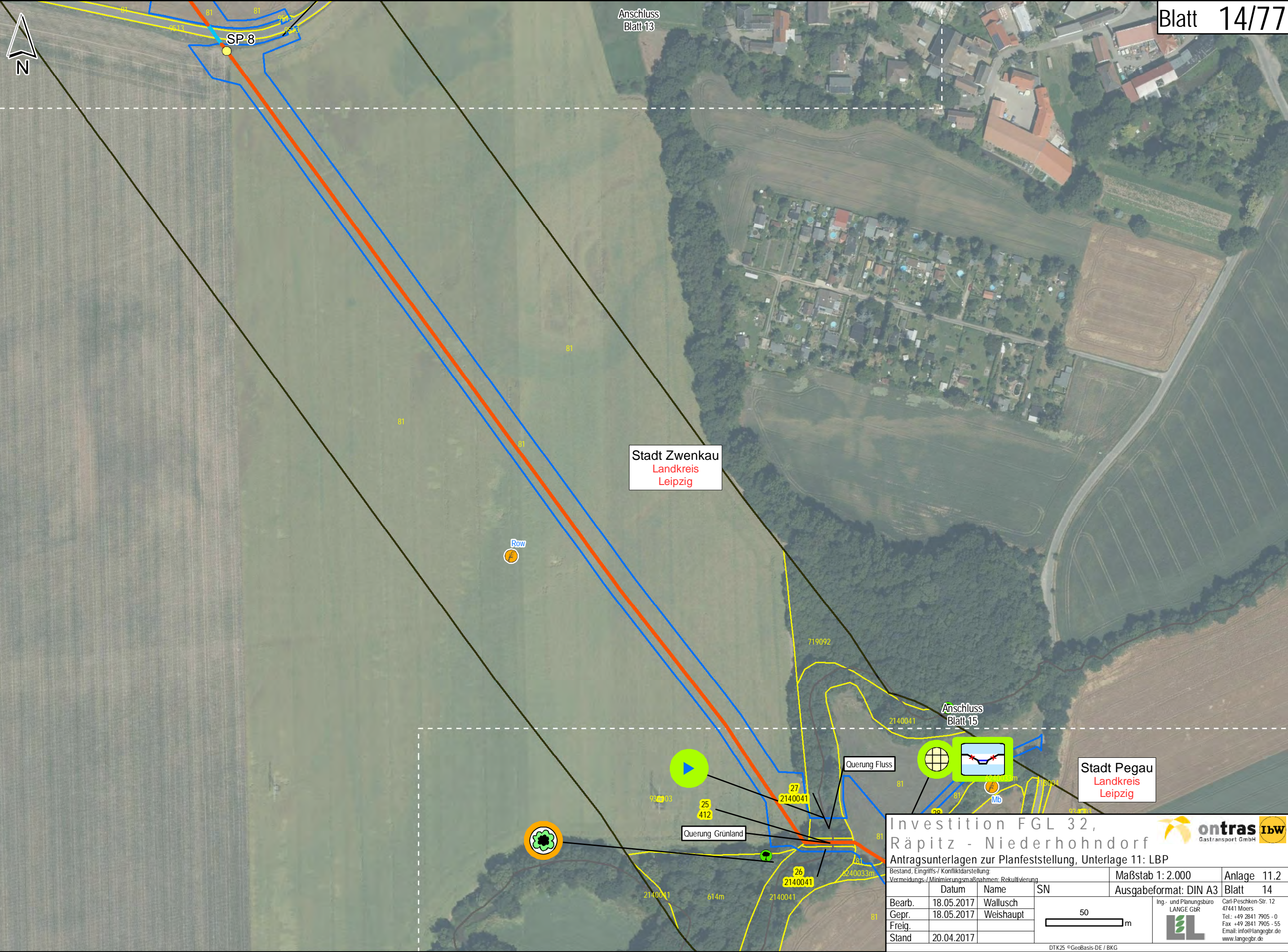

Investition FGL 32,  
Räpitz - Niederhohndorf

Antragsunterlagen zur Planfeststellung, Unterlage 11: LBP

Bestand, Eingriffs-/ Konfliktdarstellung:  
Vermeidungs-/ Minimierungsmaßnahmen: Rekultivierung

Maßstab 1: 2.000

Anlage 11.2

Bearb.	18.05.2017	Wallusch	SN
Gepr.	18.05.2017	Weishaupt	
Freig.			
Stand	20.04.2017		

50

m

Ing.- und Planungsbüro  
LANGE GbR

Carl-Peschken-Str. 12  
47441 Moers  
Tel.: +49 2841 7905 - 0  
Fax +49 2841 7905 - 55  
Email: info@langegbr.de  
www.langegbr.de

Gastransport GmbH



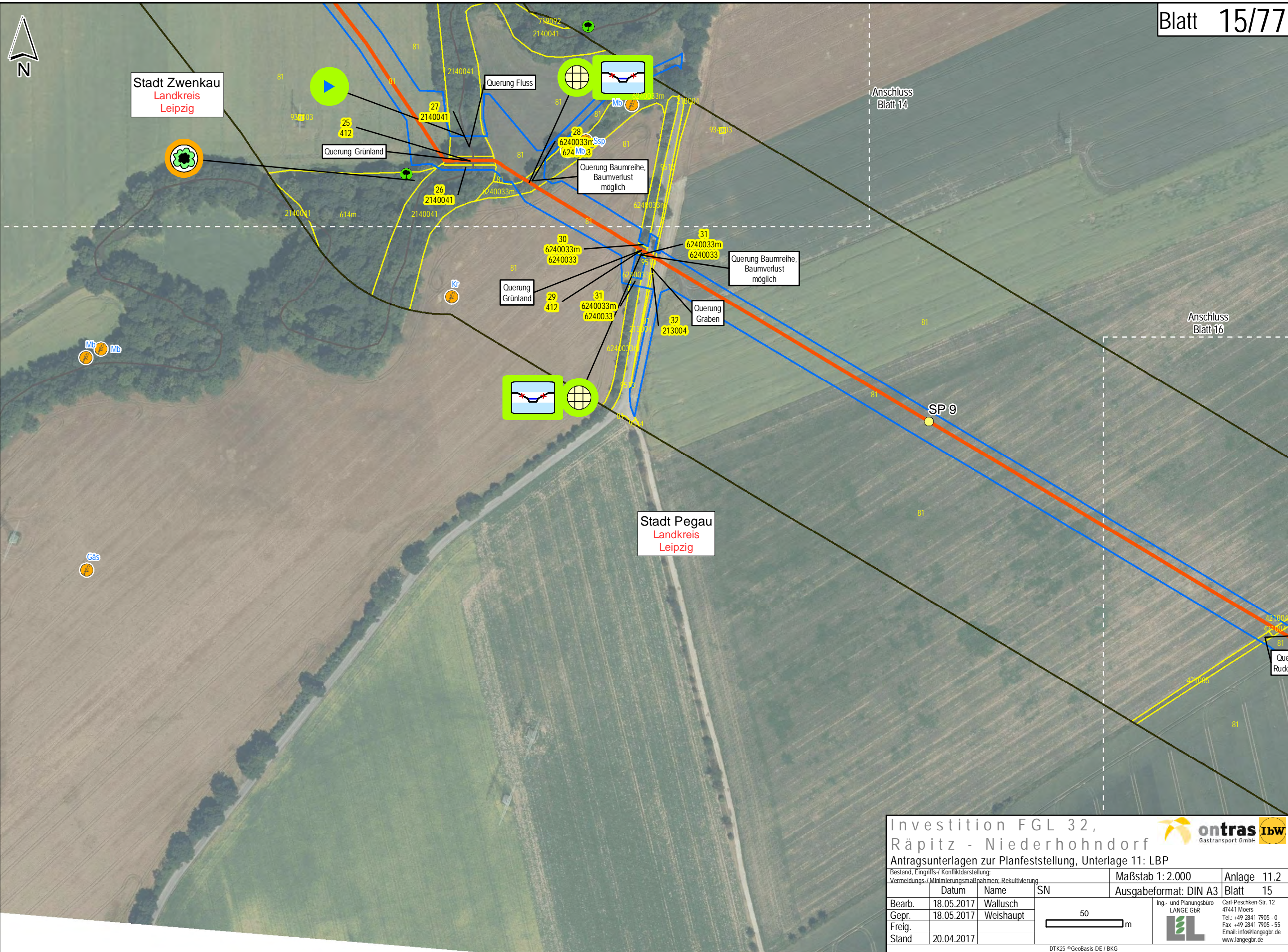

Investition FGL 32,  
Räpitz - Niederhohndorf

Antragsunterlagen zur Planfeststellung, Unterlage 11: LBP

Bestand, Eingriffs-/ Konfliktdarstellung:  
Vermeidungs-/ Minimierungsmaßnahmen: Rekultivierung

Maßstab 1: 2.000

Anlage 11.2

Bearb.	18.05.2017	Wallusch	SN	Ausgabeformat: DIN A3	Blatt 15
Gepr.	18.05.2017	Weishaupt			
Freig.					
Stand	20.04.2017				

50  
m



Ing.- und Planungsbüro  
LANGE GbR  
Carl-Peschken-Str. 12  
47441 Moers  
Tel.: +49 2841 7905 - 0  
Fax +49 2841 7905 - 55  
Email: info@langegbr.de  
www.langegbr.de



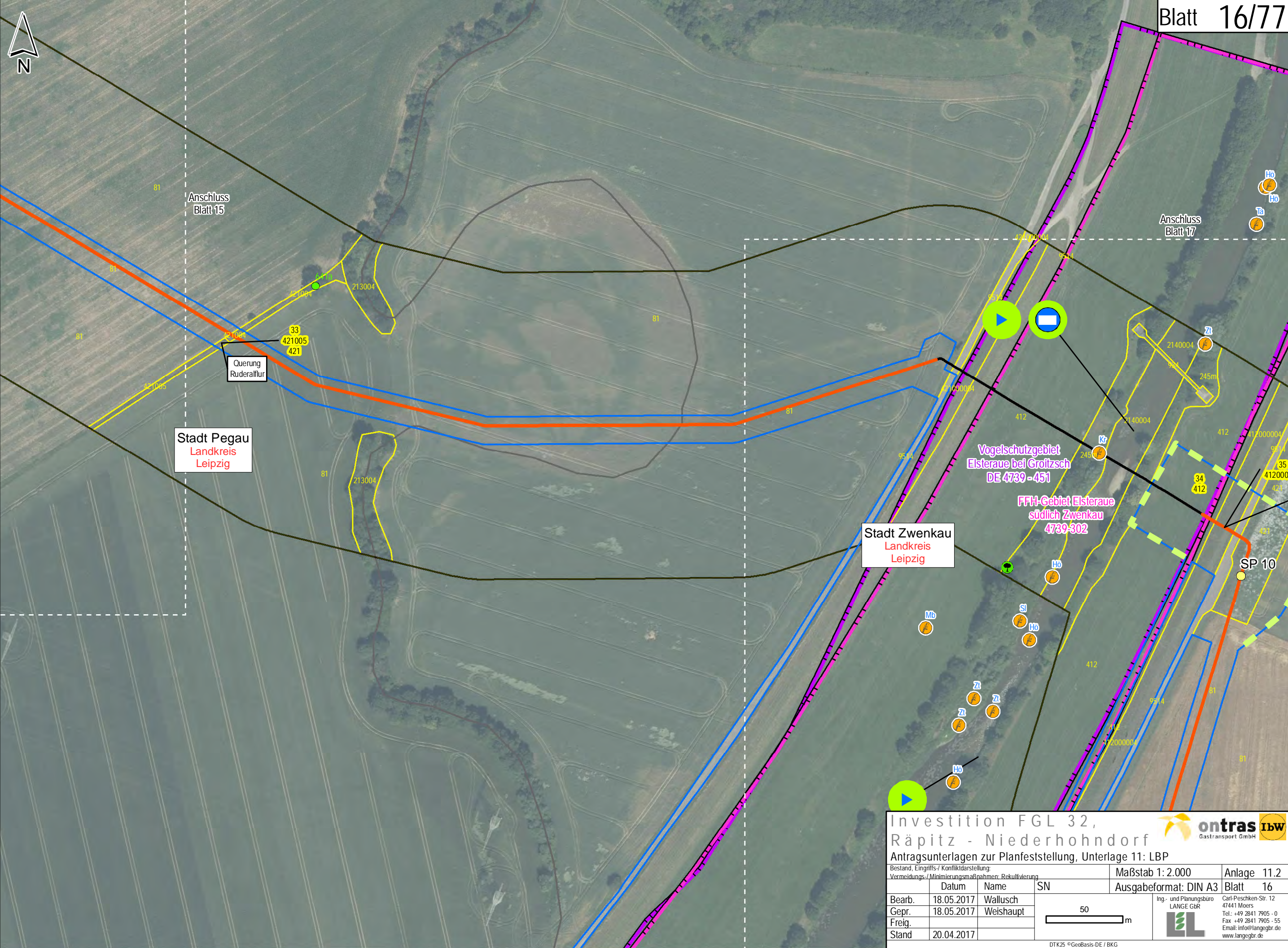

Investition FGL 32,  
Räpitz - Niederhohndorf

Antragsunterlagen zur Planfeststellung, Unterlage 11: LBP

Bestand, Eingriffs-/ Konfliktdarstellung:  
Vermeidungs-/ Minimierungsmaßnahmen: Rekultivierung

Maßstab 1: 2.000

Anlage 11.2

Bearb. 18.05.2017

Gepr. 18.05.2017

Freig.

Stand 20.04.2017

Wallusch

Weishaupt

Datum

Name

SN

Ausgabeformat: DIN A3

Blatt 16

Ing.- und Planungsbüro  
LANGE GbR



Carl-Peschken-Str. 12  
47441 Moers  
Tel.: +49 2841 7905 - 0  
Fax +49 2841 7905 - 55  
Email: info@langebr.de  
www.langebr.de

50

m



DTK25 ©GeoBasis-DE / BKG

Document Path: J:\Arcgis\Projekte\boeni\layout\PFV\11\_LBP\BOENI\_PFV\_LBP\_11\_2\_KonflikteMaßnahmen.mxd

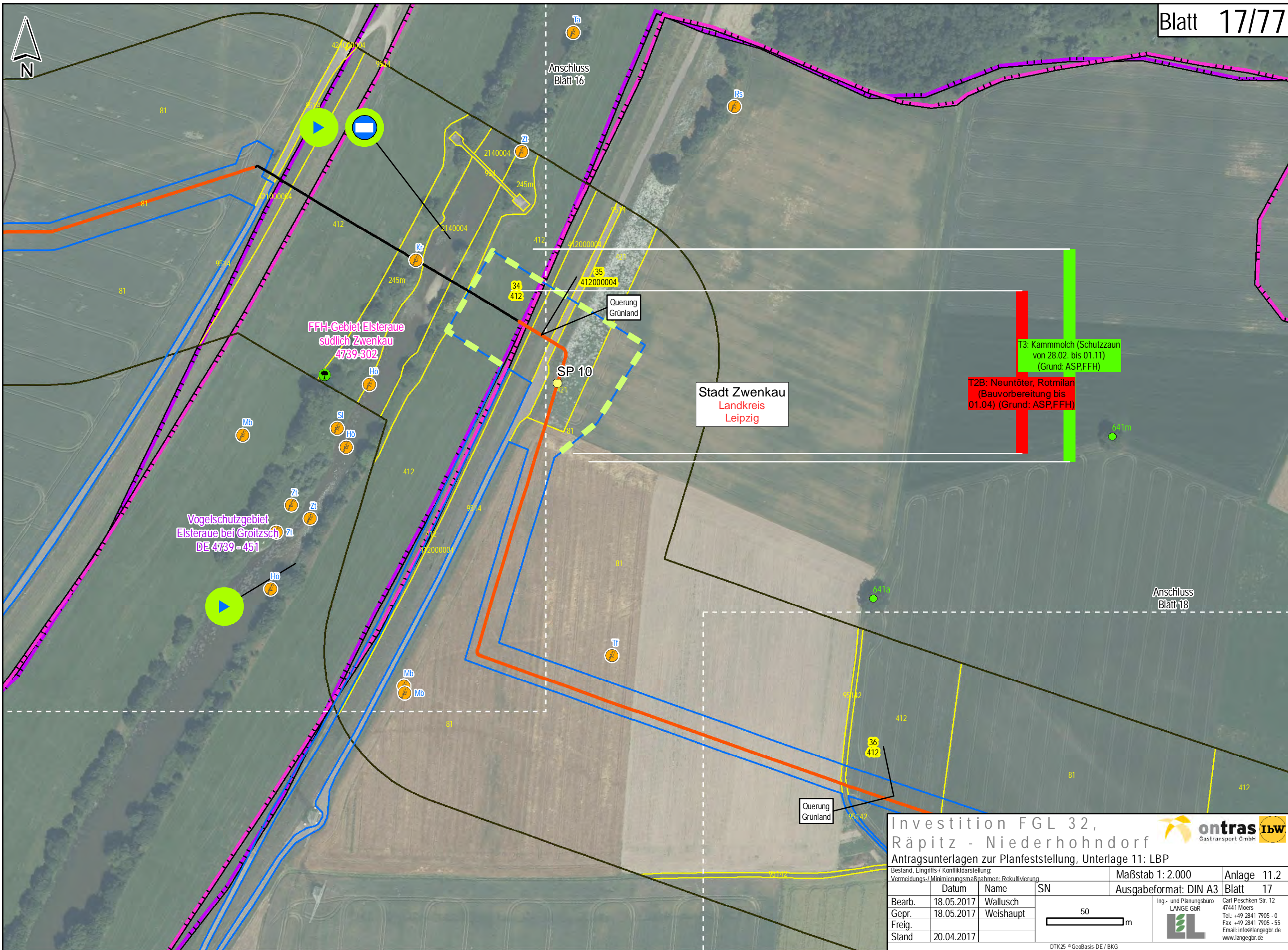



Investition FGL 32,  
Räpitz - Niederhohndorf

ontras  

Gastransport GmbH

Antragsunterlagen zur Planfeststellung, Unterlage 11: LBP

Bestand, Eingriffs-/ Konfliktarstellung:  
Vermeidungs-/ Minimierungsmaßnahmen: Rekultivierung

Datum

Name

SN

Bearb. 18.05.2017 Wallusch

Gepr. 18.05.2017 Weishaupt

Freig.

Stand 20.04.2017

Maßstab 1: 2.000

Ausgabeformat: DIN A3

Anlage 11.2

Blatt 17

50

m



Ing.- und Planungsbüro  
LANGE GbR  
Carl-Peschken-Str. 12  
47441 Moers  
Tel.: +49 2841 7905 - 0  
Fax: +49 2841 7905 - 55  
Email: info@lange.de  
www.lange.de

DTK25 ©GeoBasis-DE / BKG  
Document Path: J:\Arcgis\Projekte\boen\layout\PFV\11\_LBP\BOENI\_PFV\_LBP\_11\_2\_KonflikteMaßnahmen.mxd



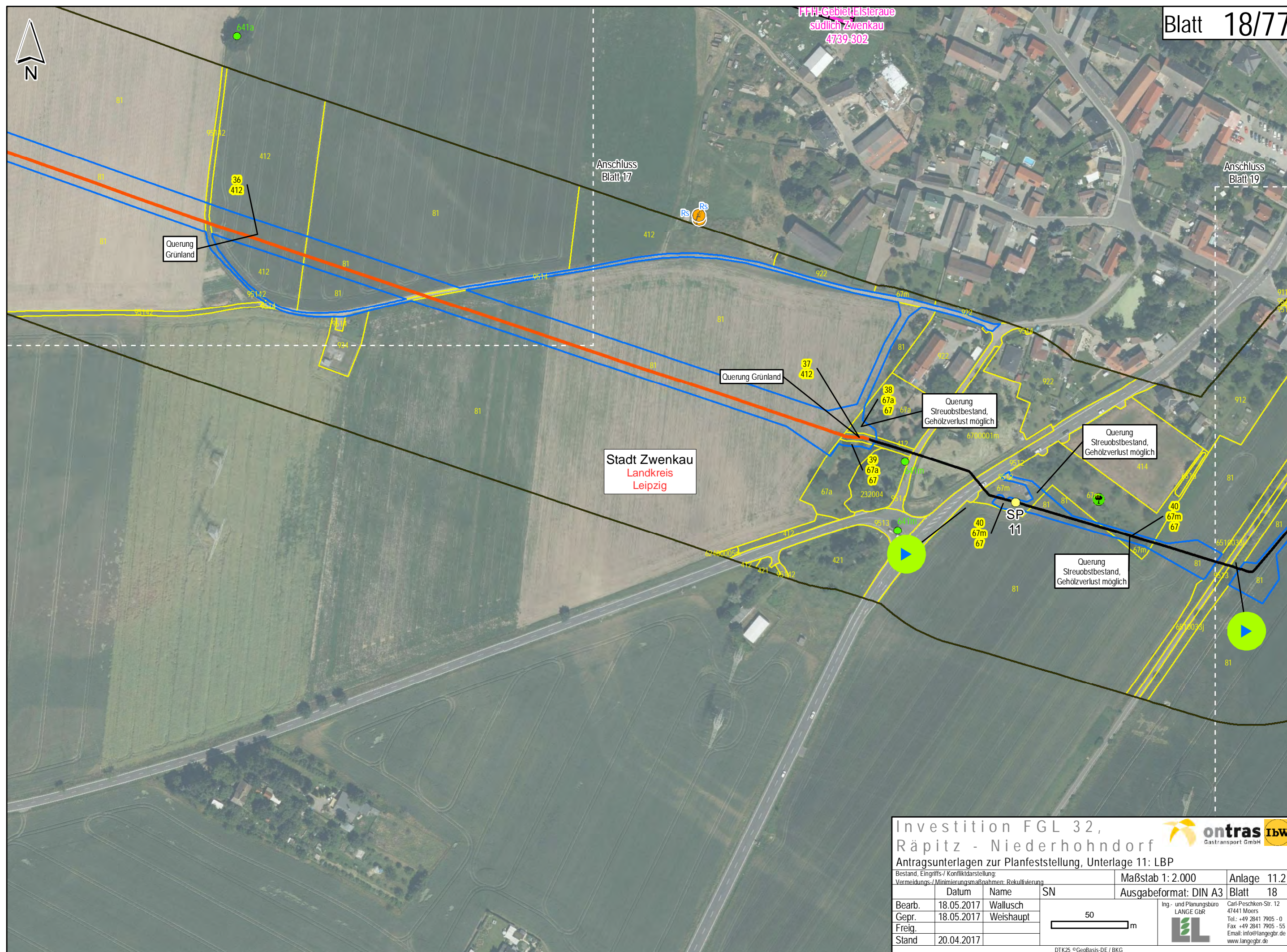



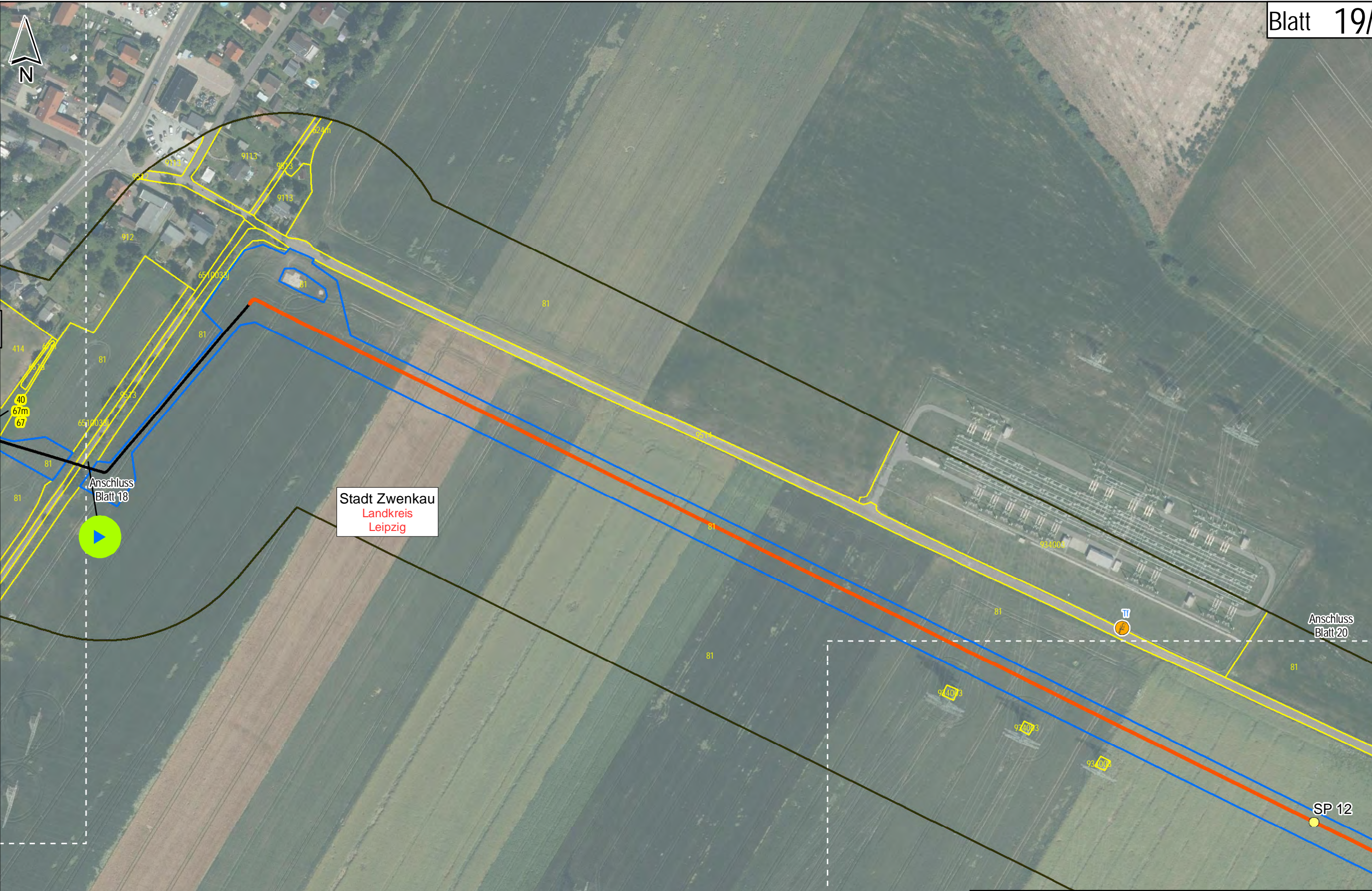



Investition FGL 32,  
Räpitz - Niederhohndorf



Antragsunterlagen zur Planfeststellung, Unterlage 11: LBP

Bestand, Eingriffs-/ Konfliktdarstellung:  
Vermeidungs-/ Minimierungsmaßnahmen: Rekultivierung

Maßstab 1: 2.000

Anlage 11.2

Bearb.	18.05.2017	Wallusch	SN	Ausgabeformat: DIN A3	Blatt 19
Gepr.	18.05.2017	Weishaupt			
Freig.					
Stand	20.04.2017				

50  
m



Ing.- und Planungsbüro  
LANGE GbR  
Carl-Peschken-Str. 12  
47441 Moers  
Tel.: +49 2841 7905 - 0  
Fax +49 2841 7905 - 55  
Email: info@langebr.de  
www.langebr.de



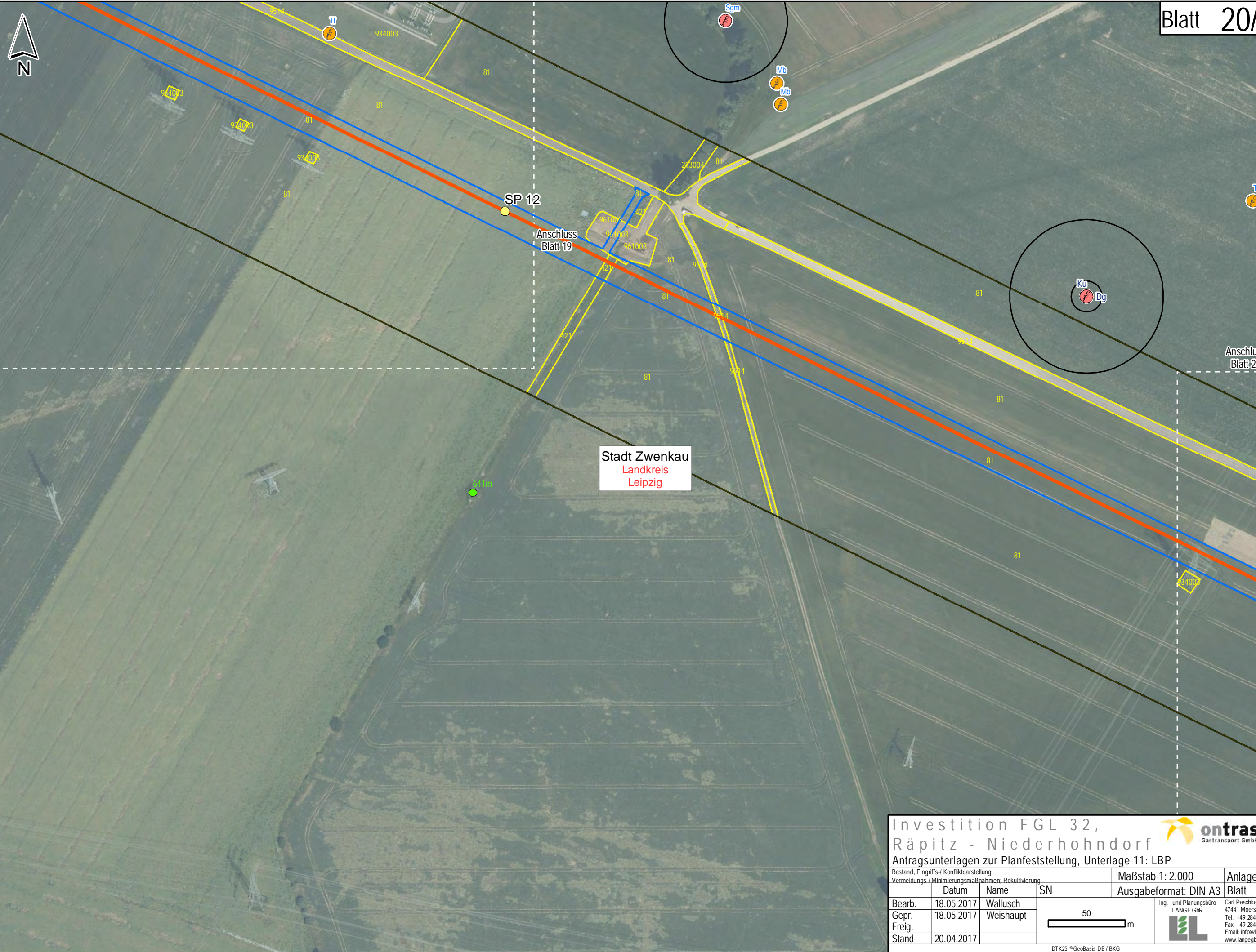

Investition FGL 32,  
Räpitz - Niederhohndorf

Antragsunterlagen zur Planfeststellung, Unterlage 11: LBP

Bestand, Eingriffs-/ Konfliktarstellung:  
Vermeidungs-/ Minimierungsmaßnahmen: Rekultivierung

Maßstab 1:2.000  
Ausgabeformat: DIN A3

Anlage 11.2  
Blatt 20

Bearb.	18.05.2017	Wallusch	SN
Gepr.	18.05.2017	Weishaupt	
Freig.			
Stand	20.04.2017		

50

m

Ing.- und Planungsbüro  
LANGE GbR

Carl-Peschken-Str. 12  
47441 Moers  
Tel.: +49 2841 7905 - 0  
Fax +49 2841 7905 - 55  
Email: info@langegbr.de  
www.langegbr.de





Investition FGL 32,  
Räpitz - Niederhohndorf

Antragsunterlagen zur Planfeststellung, Unterlage 11: LBP

Bestand, Eingriffs-/ Konflikt Darstellung:  
Vermeidungs-/ Minimierungsmaßnahmen: Rekultivierung

Maßstab 1: 2.000

Anlage 11.2

Bearb. 18.05.2017

Gepr. 18.05.2017

Freig.

Stand 20.04.2017

Name Wallusch

Weishaupt

SN

Ausgabeformat: DIN A3

Blatt 21

Ing.- und Planungsbüro  
LANGE GbR



Carl-Peschken-Str. 12  
47441 Moers  
Tel.: +49 2841 7905 - 0  
Fax +49 2841 7905 - 55  
Email: info@langebr.de  
www.langebr.de

50

m

DTK25 ©GeoBasis-DE / BKG

Document Path: J:\Arcgis\Projekte\boen\layout\PFV\11\_LBP\BOENI\_PFV\_LBP\_11\_2\_KonflikteMaßnahmen.mxd



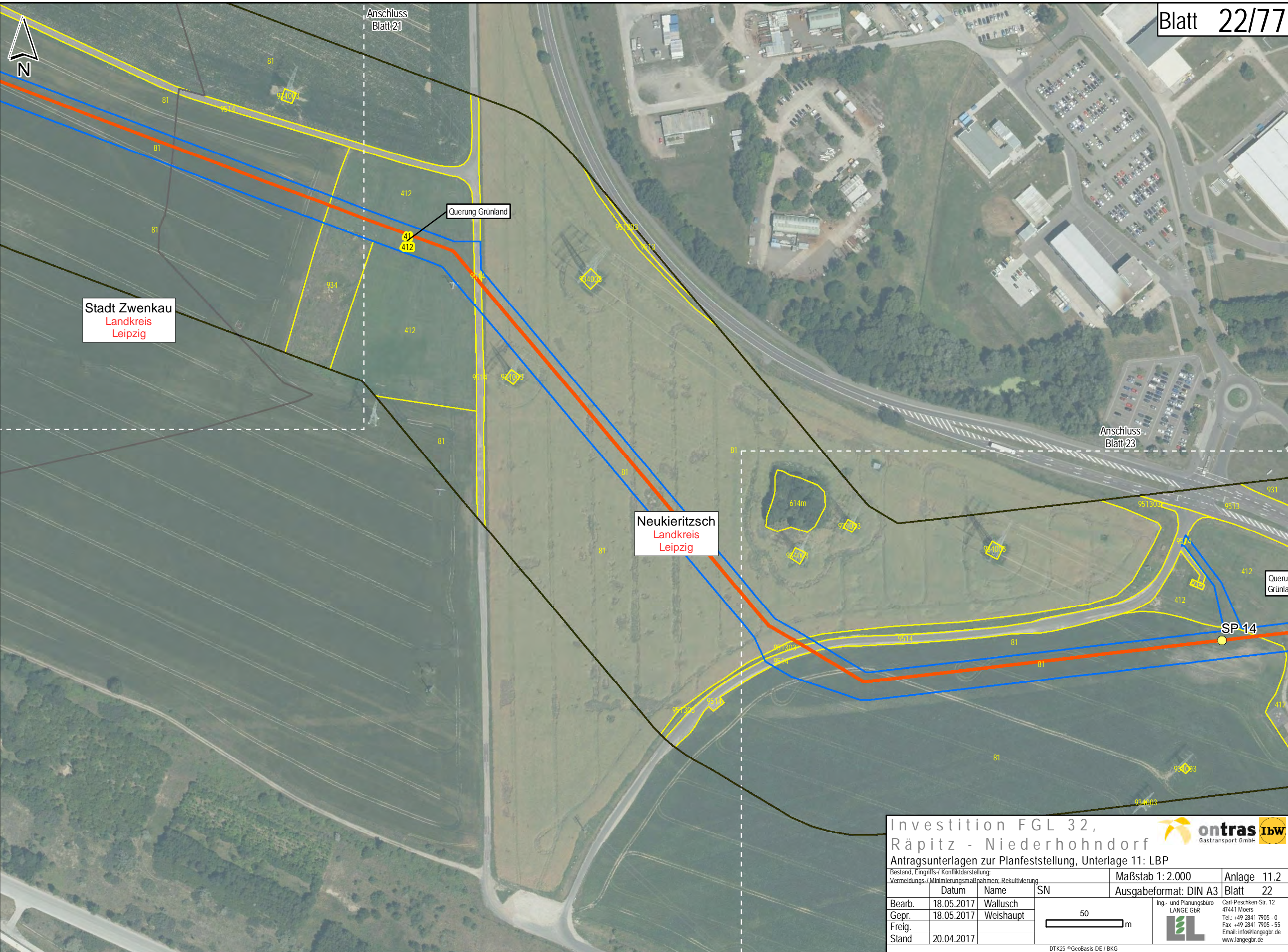

Investition FGL 32,  
Räpitz - Niederhohndorf

Antragsunterlagen zur Planfeststellung, Unterlage 11: LBP

Bestand, Eingriffs-/ Konfliktdarstellung:  
Vermeidungs-/ Minimierungsmaßnahmen: Rekultivierung

Maßstab 1: 2.000

Anlage 11.2

Bearb. 18.05.2017  
Gepr. 18.05.2017  
Freig.  
Stand 20.04.2017

Wallusch  
Weishaupt

SN

50 m



Ausgabeformat: DIN A3

Blatt 22

Ing.- und Planungsbüro  
LANGE GBR



Carl-Peschken-Str. 12  
47441 Moers  
Tel.: +49 2841 7905 - 0  
Fax +49 2841 7905 - 55  
Email: info@langegebr.de  
www.langegebr.de



Gastransport GmbH

DTK25 ©GeoBasis-DE / BKG

Document Path: J:\Arcgis\Projekte\boen\layout\PFV\11\_LBP\BOENI\_PFV\_LBP\_11\_2\_KonflikteMaßnahmen.mxd



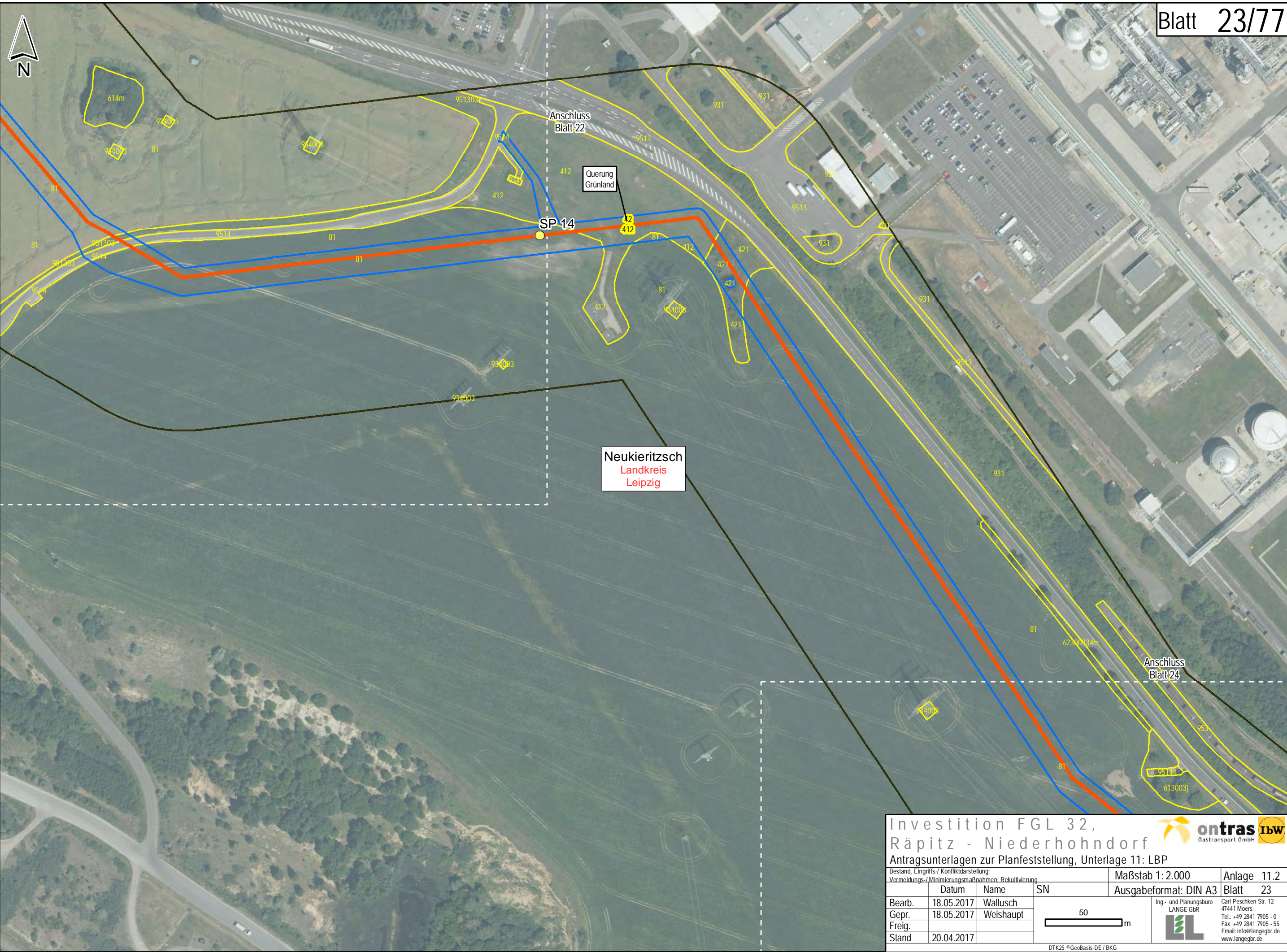

Investition FGL 32,  
Räpitz - Niederhohndorf

Antragsunterlagen zur Planfeststellung, Unterlage 11: LBP

Bestand, Eingriffs-/ Konfliktdarstellung:  
Vermeidungs-/ Minimierungsmaßnahmen: Rekultivierung

Maßstab 1: 2.000

Anlage 11.2

Bearb. 18.05.2017 Wallusch

Gepr. 18.05.2017 Weishaupt

Freig.

Stand 20.04.2017

SN

50 m

Ing.- und Planungsbüro  
LANGE GbR

Carl-Peschken-Str. 12  
47441 Moers  
Tel.: +49 2841 7905 - 0  
Fax +49 2841 7905 - 55  
Email: info@langegbr.de  
www.langegbr.de

Gastransport GmbH

DTK25 ©GeoBasis-DE / BKG  
Document Path: J:\Arcgis\Projekte\boen\layout\PFV\11\_LBP\BOENI\_PFV\_LBP\_11\_2\_KonflikteMaßnahmen.mxd





Anschluss  
Blatt 23

Neukieritzsch  
Landkreis  
Leipzig

SP 15

Anschluss  
Blatt 25

Querung Baumgruppe,  
Baumverlust möglich

Querung  
Ruderalflur

Querung Feldgehölz,  
Gehölzverlust möglich

Verlust Ruderalflur,  
Umbau einer Station

Querung Baumgruppe,  
Baumverlust möglich

Querung  
Verkehrsfläche

Boehlen

# Investition FGL 32, Räpitz - Niederhohndorf

Antragsunterlagen zur Planfeststellung, Unterlage 11: LBP

Bestand, Eingriffs-/ Konfliktdarstellung:  
Vermeidungs-/ Minimierungsmaßnahmen: Rekultivierung

	Datum	Name	SN
Bearb.	18.05.2017	Wallusch	
Gepr.	18.05.2017	Weishaupt	
Freig.			
Stand	20.04.2017		

Maßstab 1: 2.000  
Ausgabeformat: DIN A3  
Anlage 11.2  
Blatt 24

50  
m

**ontras** **IBW**  
Gastransport GmbH

Ing.- und Planungsbüro  
**LANGE GBR**  
Tel.: +49 2841 7905 - 0  
Fax +49 2841 7905 - 55  
Email: info@langegbr.de  
www.langegbr.de

DTK25 ©GeoBasis-DE / BKG

Document Path: J:\Arcgis\Projekte\boen\layout\PFV\11\_LBP\BOENI\_PFV\_LBP\_11\_2\_KonflikteMaßnahmen.mxd



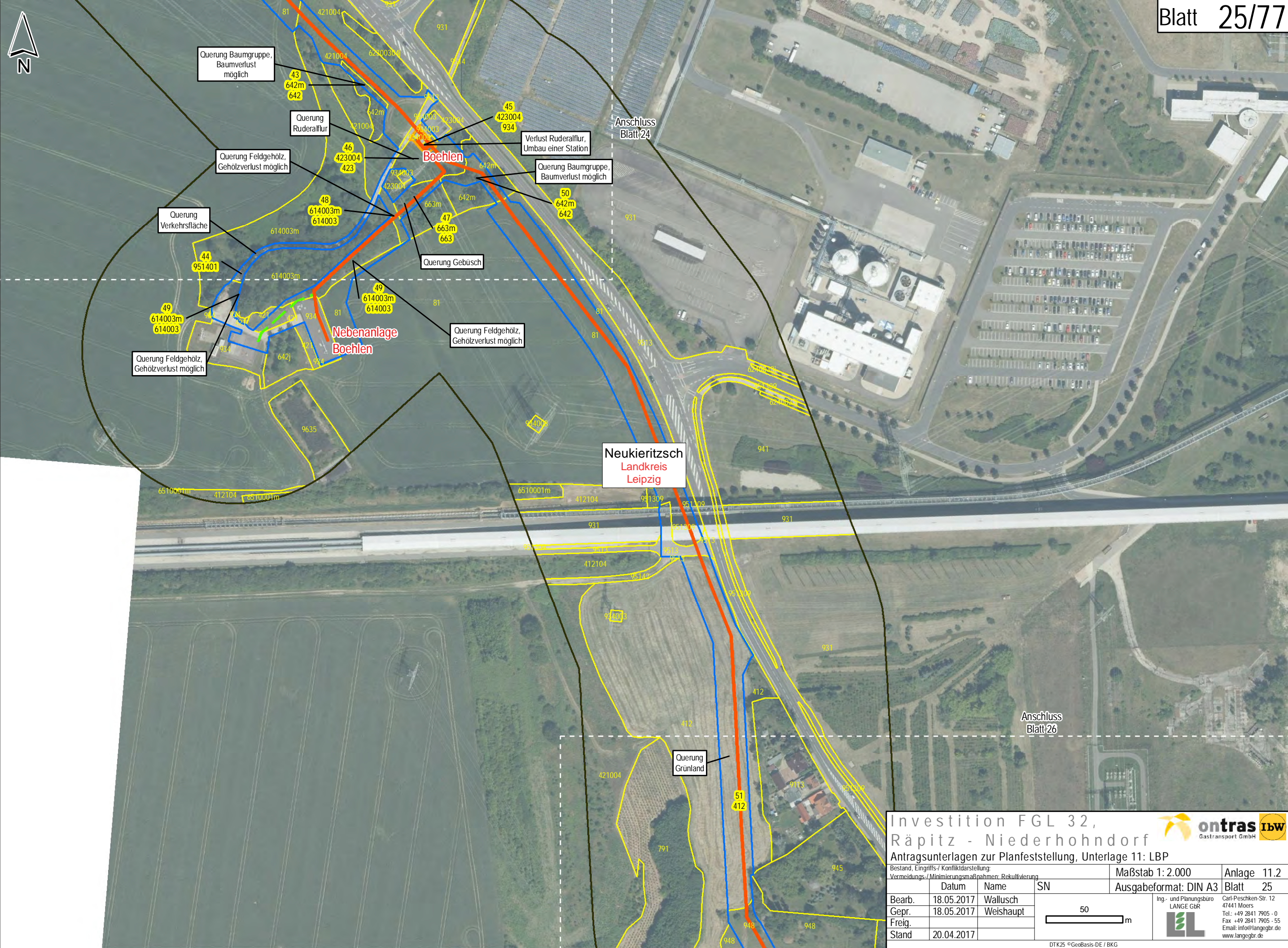

Investition FGL 32,  
Räpitz - Niederhohndorf

Antragsunterlagen zur Planfeststellung, Unterlage 11: LBP

Bestand, Eingriffs-/ Konfliktarstellung:  
Vermeidungs-/ Minimierungsmaßnahmen: Rekultivierung

Maßstab 1: 2.000

Anlage 11.2

Bearb.	18.05.2017	Wallusch	SN	Ausgabeformat: DIN A3	Blatt 25
Gepr.	18.05.2017	Weishaupt			
Freig.					
Stand	20.04.2017				

50  
m

Ing.- und Planungsbüro  
LANGE GbR  
Carl-Peschken-Str. 12  
47441 Moers  
Tel.: +49 2841 7905 - 0  
Fax +49 2841 7905 - 55  
Email: info@langegebr.de  
www.langegebr.de





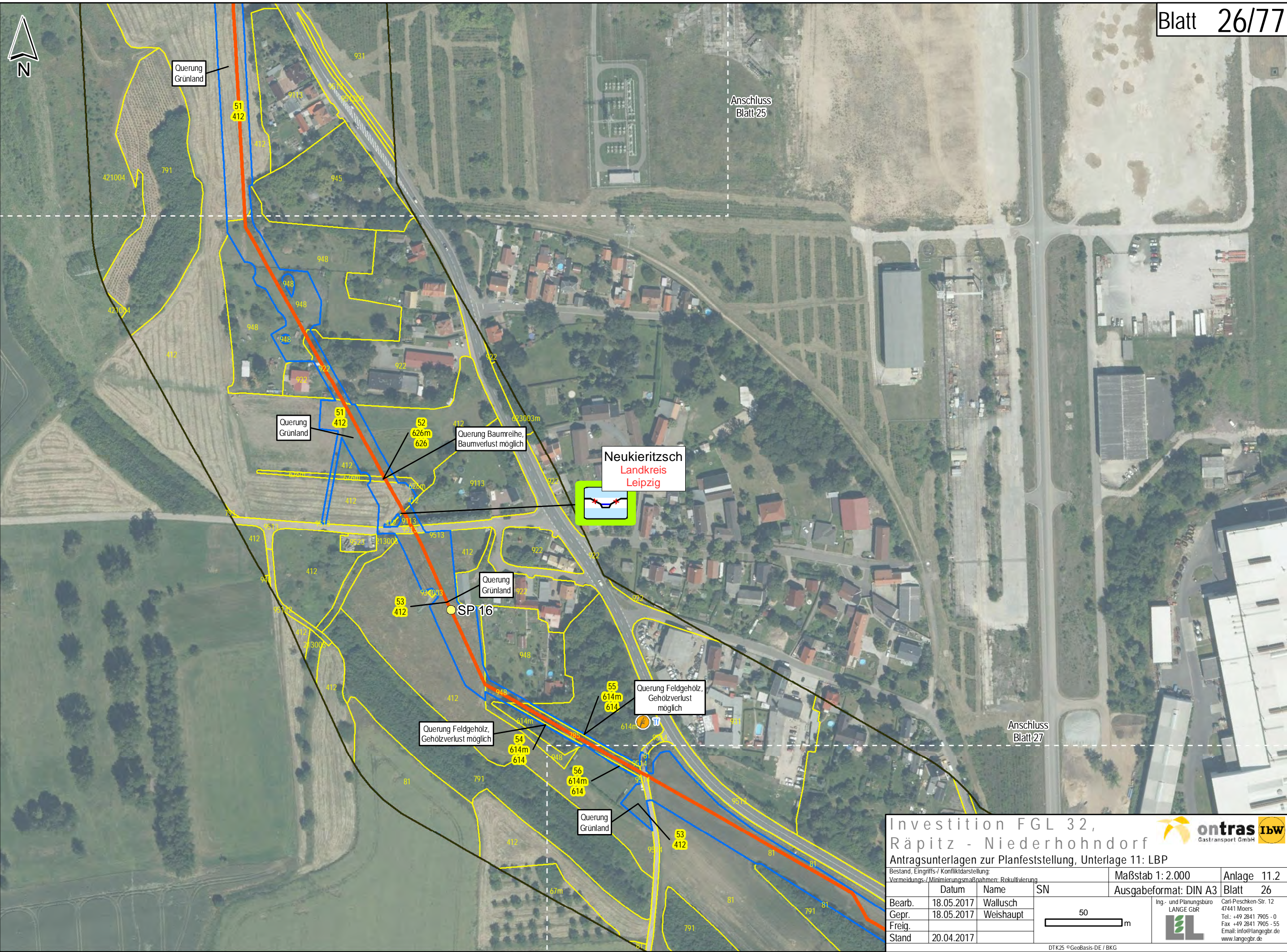

Investition FGL 32,  
Räpitz - Niederhohndorf

Antragsunterlagen zur Planfeststellung, Unterlage 11: LBP

Bestand, Eingriffs-/ Konfliktarstellung:  
Vermeidungs-/ Minimierungsmaßnahmen: Rekultivierung

Maßstab 1:2.000

Anlage 11.2

Blatt 26

Blatt 26

Ing.- und Planungsbüro  
LANGE GBR

Carl-Peschken-Str. 12  
47441 Moers  
Tel.: +49 2841 7905 - 0  
Fax: +49 2841 7905 - 55  
Email: info@langegebr.de  
www.langegebr.de

	Datum	Name	SN
Bearb.	18.05.2017	Wallusch	
Gepr.	18.05.2017	Weishaupt	
Freig.			
Stand	20.04.2017		

50

m



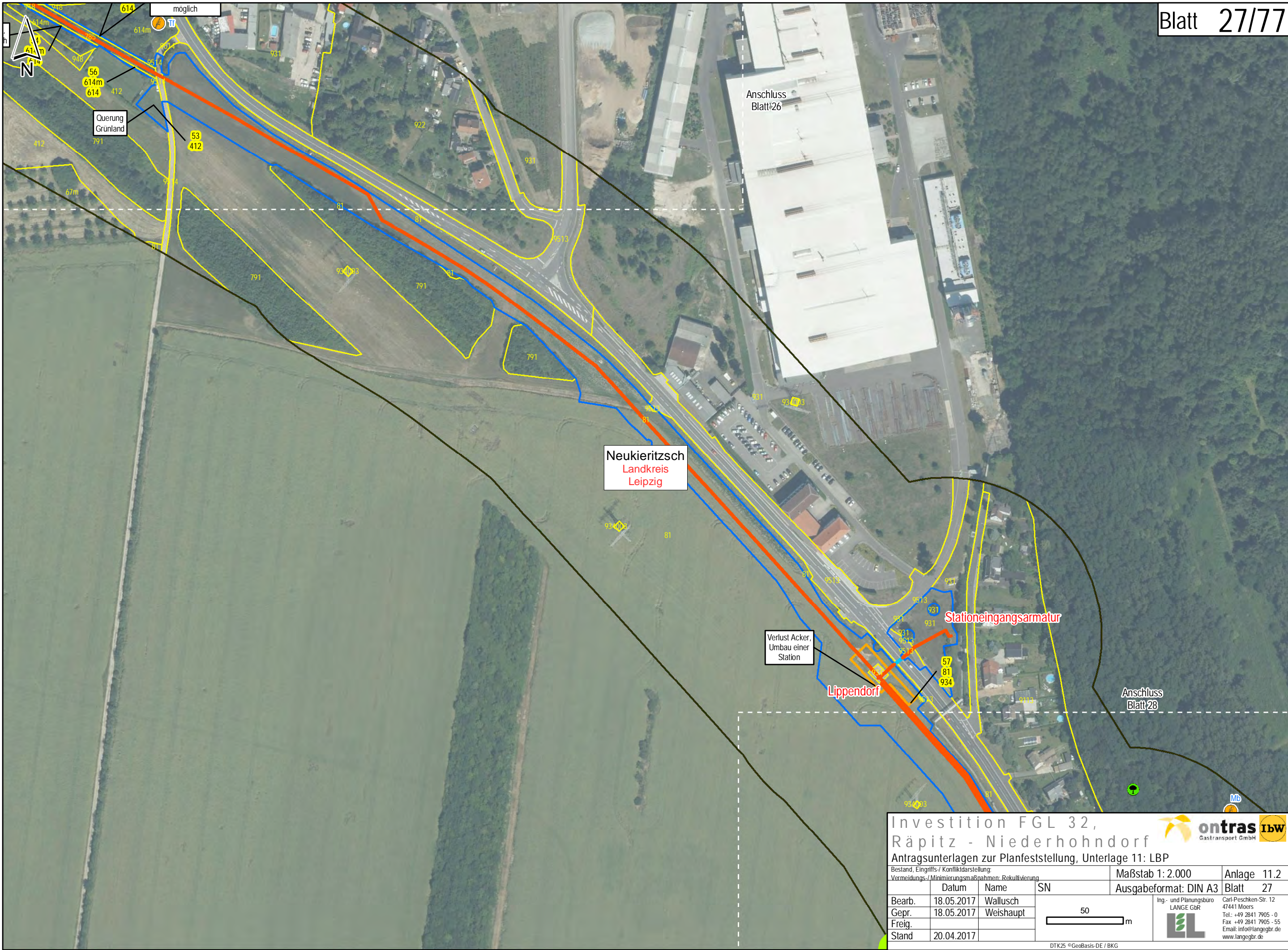

Investition FGL 32,  
Räpitz - Niederhohndorf

Antragsunterlagen zur Planfeststellung, Unterlage 11: LBP

Bestand, Eingriffs-/ Konfliktdarstellung:  
Vermeidungs-/ Minimierungsmaßnahmen: Rekultivierung

Maßstab 1: 2.000

Anlage 11.2

Bearb. 18.05.2017 Wallusch

Gepr. 18.05.2017 Weishaupt

Freig.

Stand 20.04.2017

SN

50 m

Ing.- und Planungsbüro  
LANGE GbR

Carl-Peschken-Str. 12  
47441 Moers  
Tel.: +49 2841 7905 - 0  
Fax +49 2841 7905 - 55  
Email: info@langebr.de  
www.langebr.de

Ausgabeformat: DIN A3

Blatt 27

ontras

IBW

Gastransport GmbH

DTK25 ©GeoBasis-DE / BKG  
Document Path: J:\Arcgis\Projekte\boen\layout\PFV\11\_LBP\BOEN\_PFV\_LBP\_11\_2\_KonflikteMaßnahmen.mxd



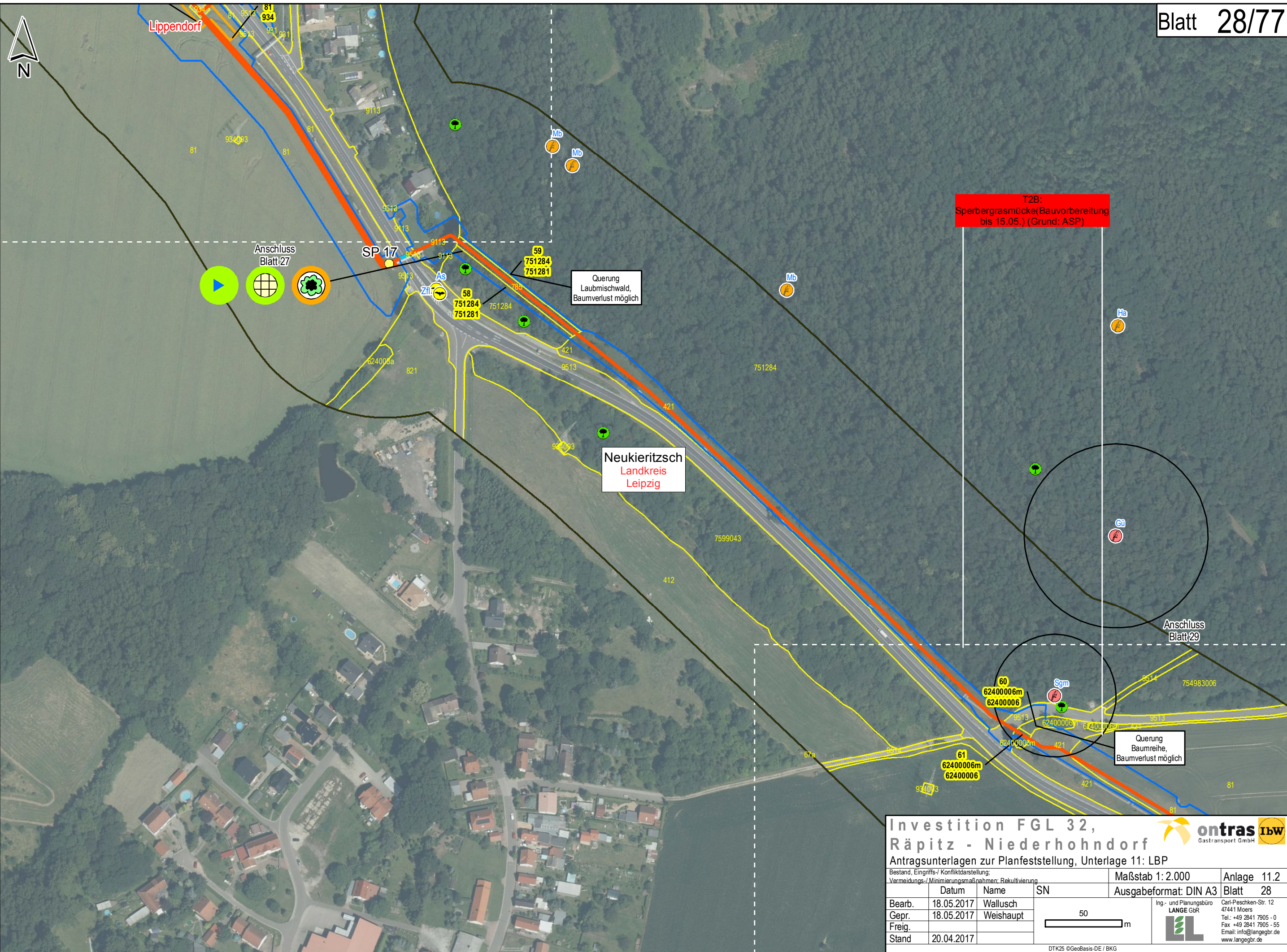

### Investition FGL 32, Räpitz - Niederhohndorf

Antragsunterlagen zur Planfeststellung, Unterlage 11: LBP

Bestand, Eingriffs-/ Konfliktdarstellung;  
Vermeidungs-/ Minimierungsmaßnahmen; Rekultivierung

Maßstab 1: 2.000

Anlage 11.2

Ausgabeformat: DIN A3

Blatt 28

Bearb.	18.05.2017	Wallusch	<div>50m</div>	<div> Ing.- und Planungsbüro LANGE GbR Carl-Peschken-Str. 12 47441 Moers Tel.: +49 2841 7905 - 0 Fax +49 2841 7905 - 55 Email: info@langebr.de www.langebr.de</div>
Gepr.	18.05.2017	Weishaupt		
Freig.				
Stand	20.04.2017			

DTK25 ©GeoBasis-DE / BKG

Document Path: J:\Arcgis\Projekte\boenilayout\PFV\11\_LBP\BOENI\_PFV\_LBP\_11\_2\_KonflikteMaßnahmen.mxd



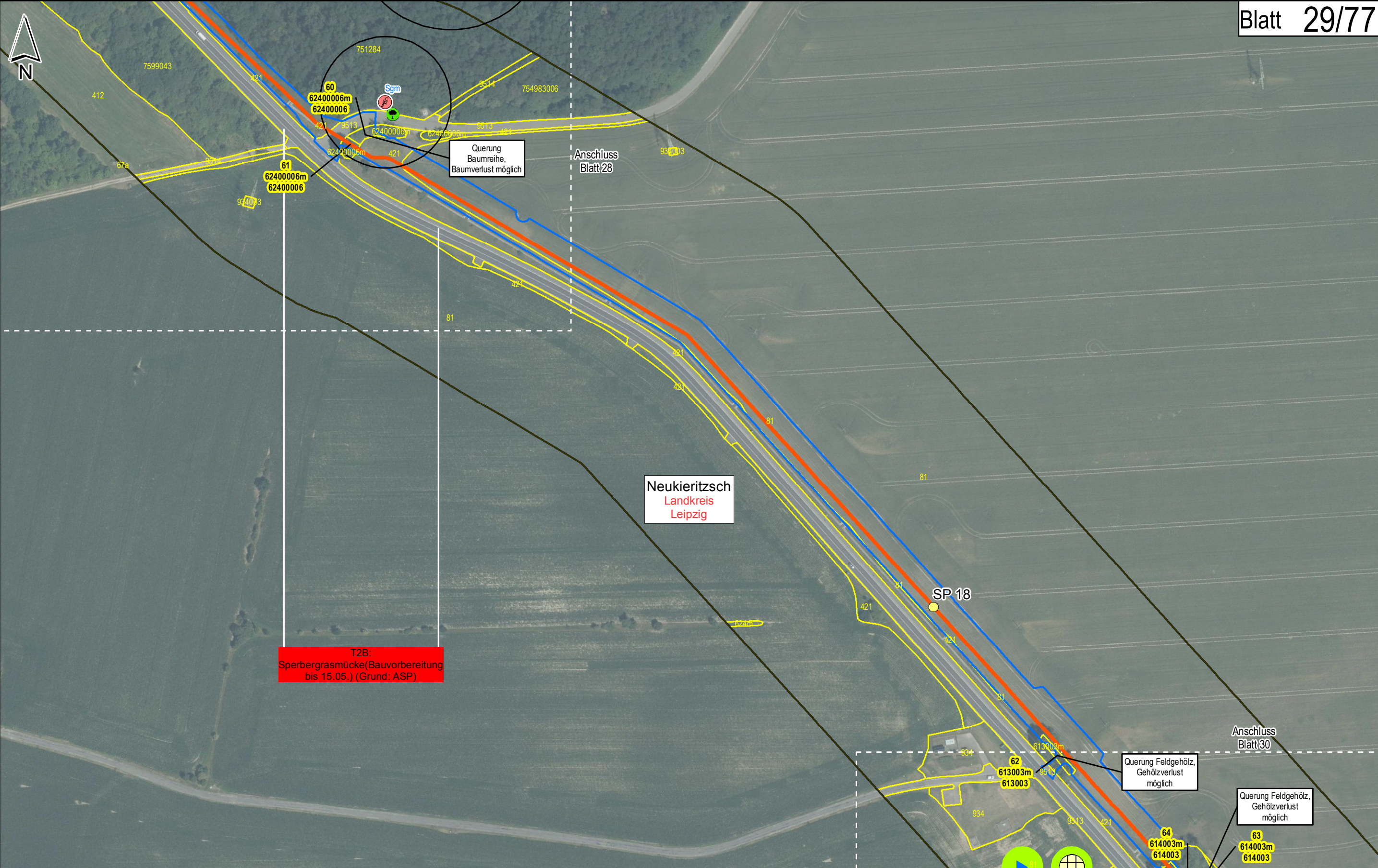

### Investition FGL 32, Räpitz - Niederhohndorf

Antragsunterlagen zur Planfeststellung, Unterlage 11: LBP

Bestand, Eingriffs-/ Konflikt Darstellung:  
Vermeidungs-/ Minimierungsmaßnahmen: Rekultivierung

Maßstab 1:2.000

Anlage 11.2

Ausgabeformat: DIN A3

Blatt 29

Bearb.	18.05.2017	Wallusch	<div><div>50</div><div>m</div></div>
Gepr.	18.05.2017	Weishaupt	
Freig.			
Stand	20.04.2017		

Ing.- und Planungsbüro  
**LANGE GbR**

Carl-Peschken-Str. 12  
47441 Moers  
Tel.: +49 2841 7905 - 0  
Fax +49 2841 7905 - 55  
Email: info@langebr.de  
www.langebr.de

DTK25 ©GeoBasis-DE / BKG

Document Path: J:\Arcgis\Projekte\boenilayout\PFV\11\_LBP\BOENI\_PFV\_LBP\_11\_2\_KonflikteMaßnahmen.mxd



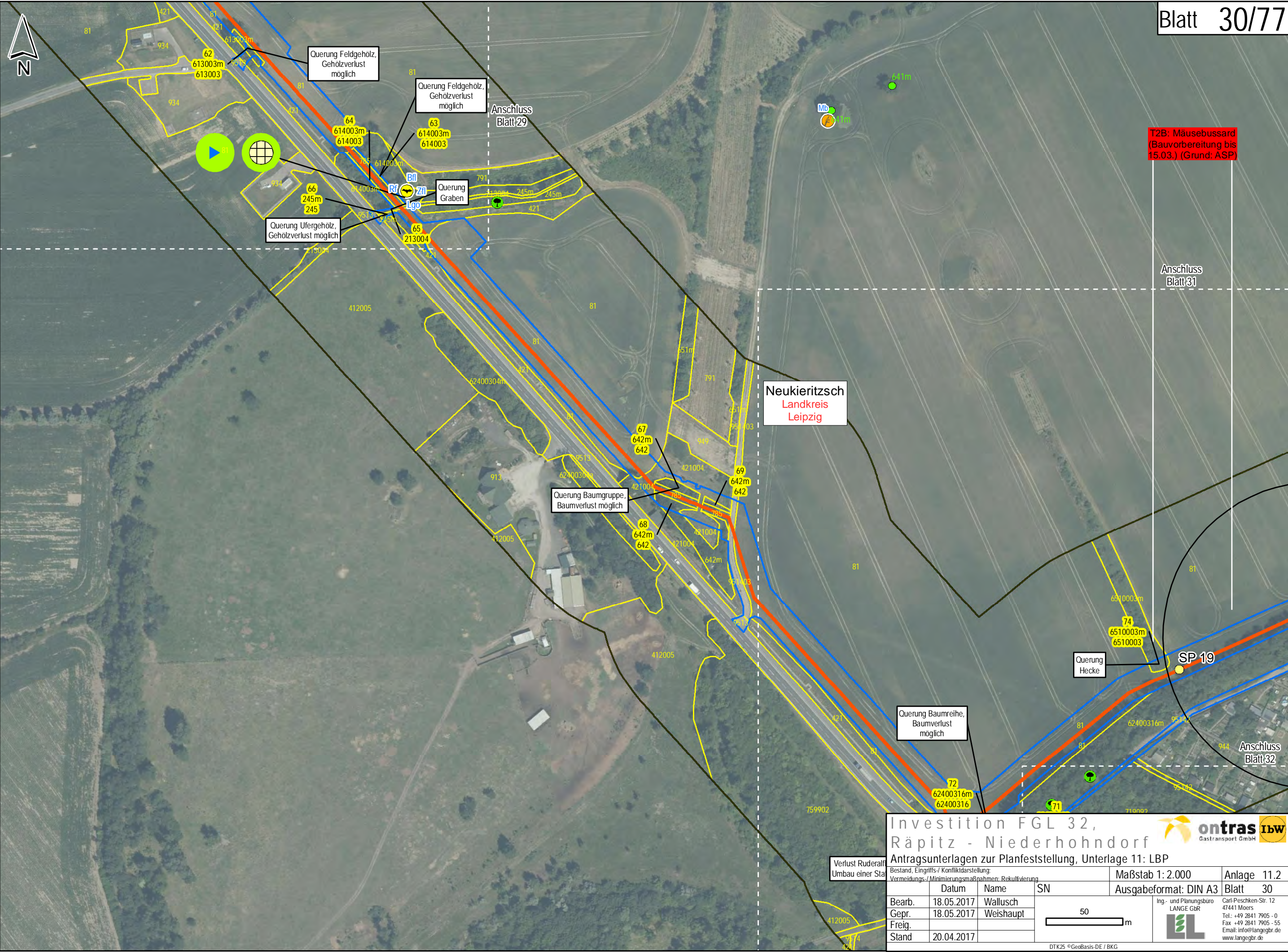

T2B: Mäusebussard  
(Bauvorbereitung bis  
15.03.) (Grund: ASP)

Anschluss  
Blatt 31

Neukieritzsch  
Landkreis  
Leipzig



Querung  
Hecke

SP 19

Anschluss  
Blatt 32

# Investition FGL 32, Rätzsch - Niederhohndorf

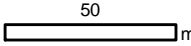
Antragsunterlagen zur Planfeststellung, Unterlage 11: LBP

Bestand, Eingriffs-/ Konfliktarstellung:				Maßstab 1: 2.000	Anlage 11.2
Vermeidungs-/ Minimierungsmaßnahmen: Rekultivierung				Ausgabeformat: DIN A3	Blatt 30
Bearb.	18.05.2017	Wallusch	SN		
Gepr.	18.05.2017	Weishaupt			
Freig.					
Stand	20.04.2017				

ontras  
Gastransport GmbH

Ing.- und Planungsbüro  
LANGE GbR

Carl-Peschken-Str. 12  
47441 Moers  
Tel.: +49 2841 7905 - 0  
Fax +49 2841 7905 - 55  
Email: info@langebr.de  
www.langebr.de



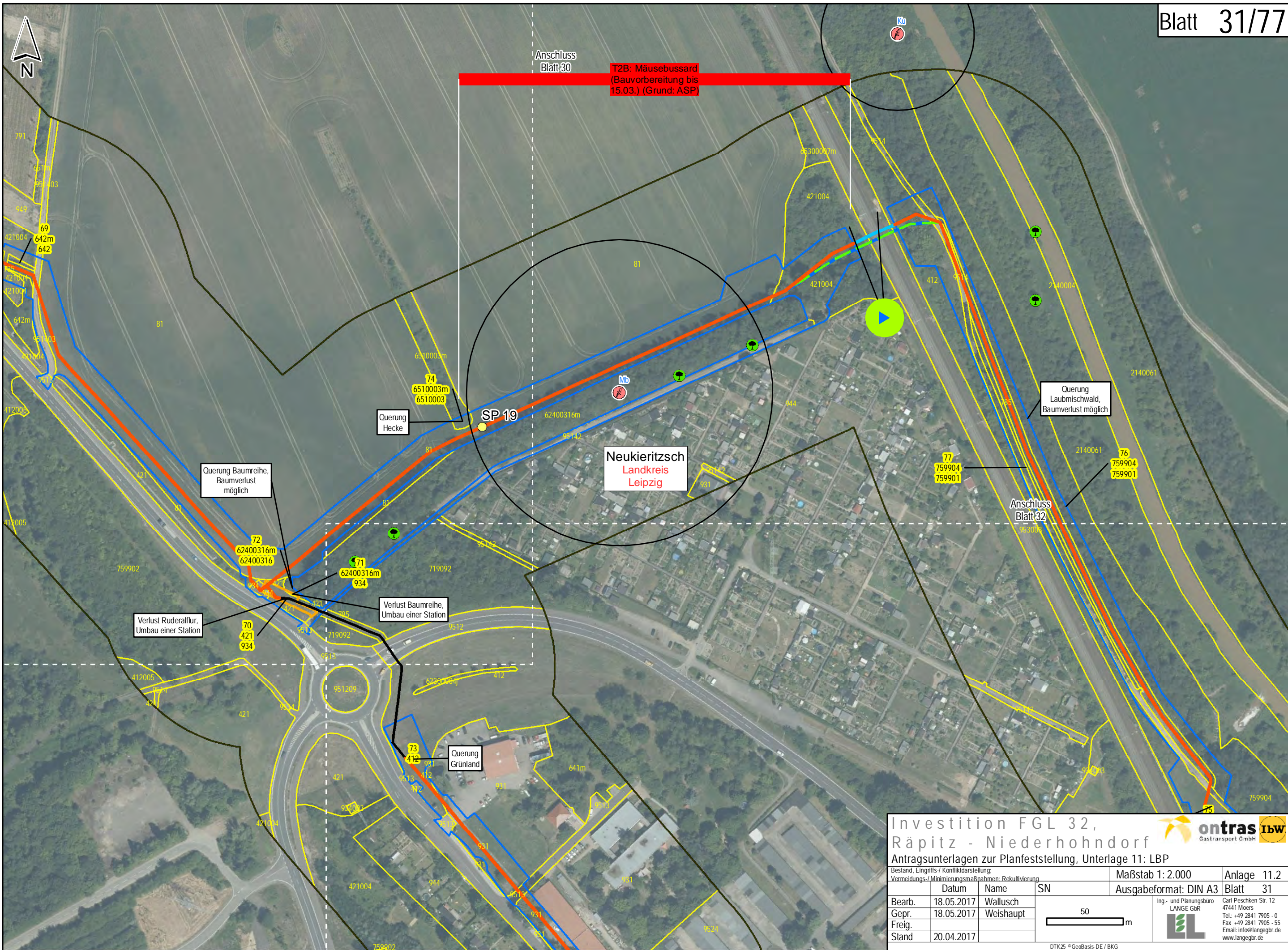

Investition FGL 32,  
Räpitz - Niederhohndorf

Antragsunterlagen zur Planfeststellung, Unterlage 11: LBP

Bestand, Eingriffs-/ Konfliktarstellung:  
Vermeidungs-/ Minimierungsmaßnahmen: Rekultivierung

	Datum	Name	SN
Bearb.	18.05.2017	Wallusch	
Gepr.	18.05.2017	Weishaupt	
Freig.			
Stand	20.04.2017		

Maßstab 1: 2.000  
Ausgabeformat: DIN A3

Anlage 11.2  
Blatt 31

Ing.- und Planungsbüro  
LANGE GbR

Carl-Peschken-Str. 12  
47441 Moers  
Tel.: +49 2841 7905 - 0  
Fax +49 2841 7905 - 55  
Email: info@langebr.de  
www.langebr.de

DTK25 ©GeoBasis-DE / BKG  
Document Path: J:\Arcgis\Projekte\boen\layout\PFV\11\_LBP\BOENI\_PFV\_LBP\_11\_2\_KonflikteMaßnahmen.mxd



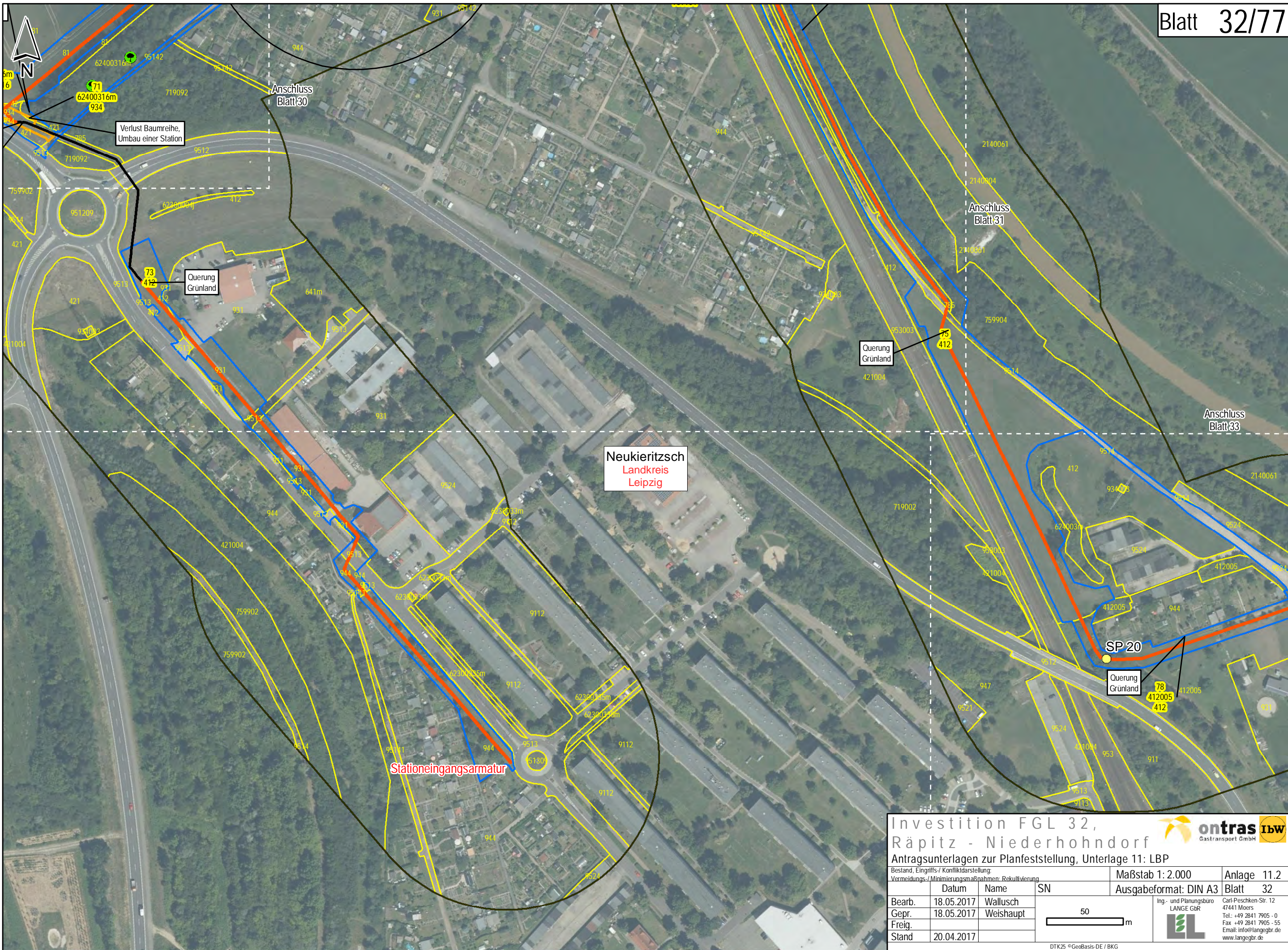

Investition FGL 32,  
Räpitz - Niederhohndorf

Antragsunterlagen zur Planfeststellung, Unterlage 11: LBP

Bestand, Eingriffs-/ Konfliktdarstellung:  
Vermeidungs-/ Minimierungsmaßnahmen: Rekultivierung

Maßstab 1:2.000

Anlage 11.2

Bearb. 18.05.2017 Wallusch

Gepr. 18.05.2017 Weishaupt

Freig.

Stand 20.04.2017

50

m

Ing.- und Planungsbüro  
LANGE GbR

Carl-Peschken-Str. 12  
47441 Moers  
Tel.: +49 2841 7905 - 0  
Fax +49 2841 7905 - 55  
Email: info@langebr.de  
www.langebr.de

DTK25 ©GeoBasis-DE / BKG  
Document Path: J:\Arcgis\Projekte\boeni\layout\PFV\11\_LBP\BOENI\_PFV\_LBP\_11\_2\_KonflikteMaßnahmen.mxd





Investition FGL 32,  
Räpitz - Niederhohndorf

Antragsunterlagen zur Planfeststellung, Unterlage 11: LBP

Bestand, Eingriffs-/ Konfliktarstellung:  
Vermeidungs-/ Minimierungsmaßnahmen: Rekultivierung

Maßstab 1: 2.000

Anlage 11.2

Bearb.	18.05.2017	Wallusch	SN	Ausgabeformat: DIN A3	Blatt 33
Gepr.	18.05.2017	Weishaupt			
Freig.					
Stand	20.04.2017				

50 m



Ing.- und Planungsbüro  
LANGE GbR

Carl-Peschken-Str. 12  
47441 Moers  
Tel.: +49 2841 7905 - 0  
Fax +49 2841 7905 - 55  
Email: info@langegr.de  
www.langegr.de

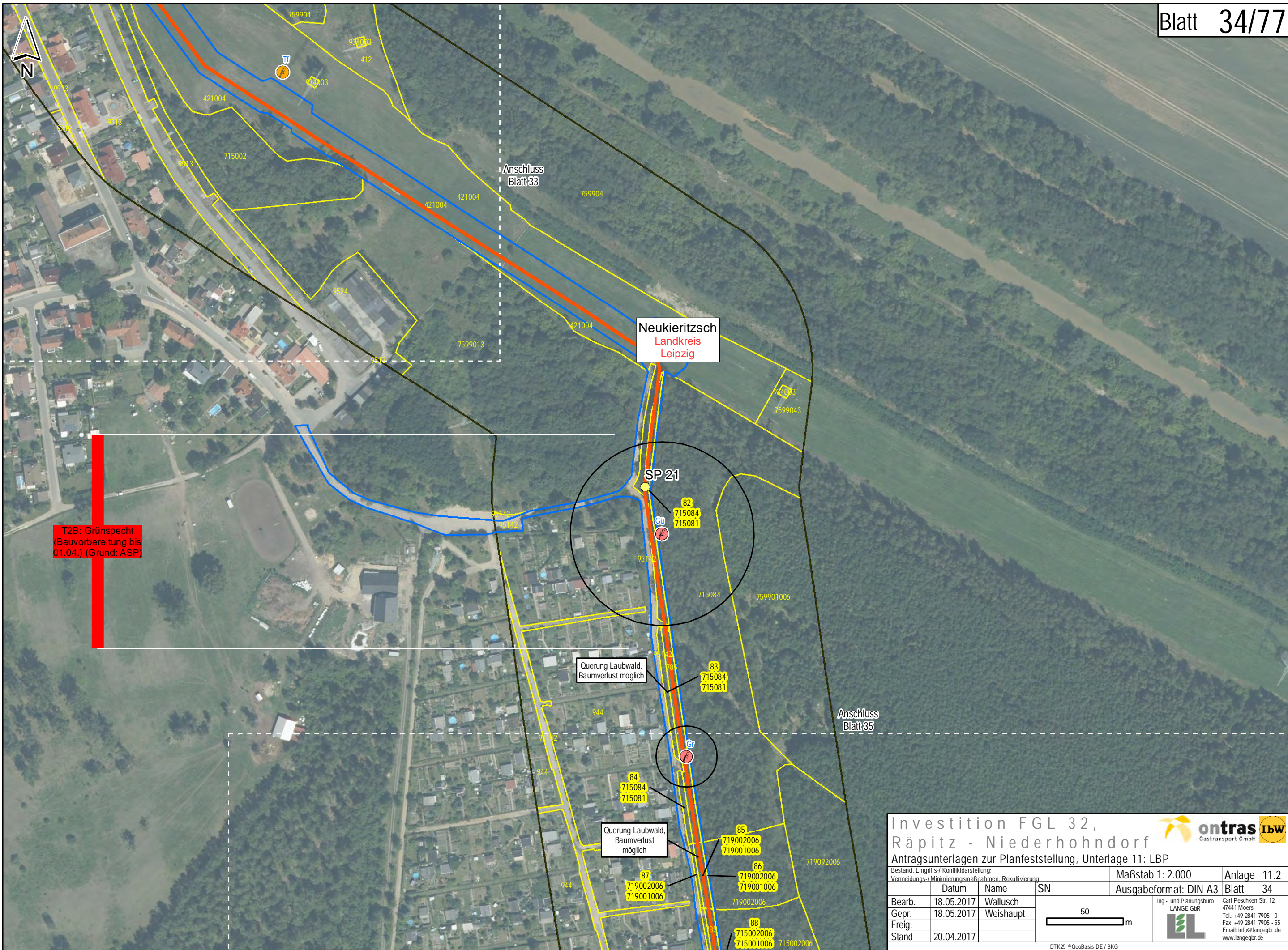



Investition FGL 32,  
Räpitz - Niederhohndorf



Antragsunterlagen zur Planfeststellung, Unterlage 11: LBP

Bestand, Eingriffs-/ Konfliktarstellung:  
Vermeidungs-/ Minimierungsmaßnahmen: Rekultivierung

Maßstab 1: 2.000

Anlage 11.2

Bearb.	18.05.2017	Wallusch	SN	Ausgabeformat: DIN A3	Blatt 34
Gepr.	18.05.2017	Weishaupt			
Freig.					
Stand	20.04.2017				

50 m



Ing.- und Planungsbüro  
LANGE GbR  
Carl-Peschken-Str. 12  
47441 Moers  
Tel.: +49 2841 7905 - 0  
Fax +49 2841 7905 - 55  
Email: info@langegbr.de  
www.langegbr.de





Anschluss  
Blatt 34



Investition FGL 32,  
Räpitz - Niederhohndorf

Antragsunterlagen zur Planfeststellung, Unterlage 11: LBP

Bestand, Eingriffs-/ Konfliktarstellung:  
Vermeidungs-/ Minimierungsmaßnahmen: Rekultivierung

Maßstab 1: 2.000

Anlage 11.2

Bearb.	18.05.2017	Wallusch	SN	Ausgabeformat: DIN A3	Blatt 35
Gepr.	18.05.2017	Weishaupt			
Freig.					
Stand	20.04.2017				

50  
m

Ing.- und Planungsbüro  
LANGE GbR

Carl-Peschken-Str. 12  
47441 Moers  
Tel.: +49 2841 7905 - 0  
Fax +49 2841 7905 - 55  
Email: info@langebr.de  
www.langebr.de



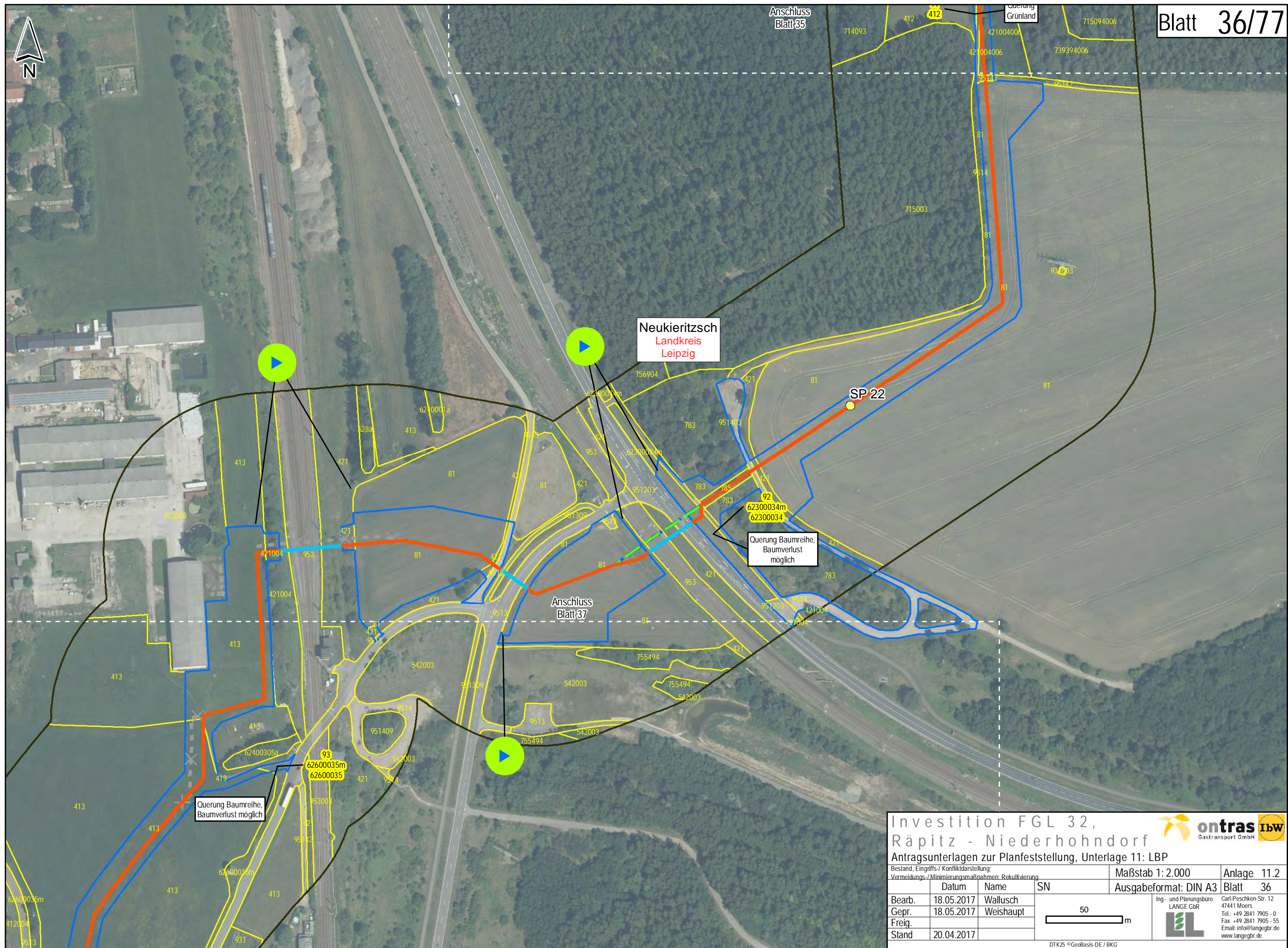

Neukieritzsch  
Landkreis  
Leipzig

SP 22

Querung Baumreihe,  
Baumverlust möglich

Anschluss  
Blatt 37

Querung Baumreihe,  
Baumverlust möglich

Investition FGL 32,  
Räpitz - Niederhohndorf

Antragsunterlagen zur Planfeststellung, Unterlage 11: LBP

Bestand, Eingriffs-/ Konfliktarstellung:  
Vermeidungs-/ Minimierungsmaßnahmen: Rekultivierung

Maßstab 1:2.000

Anlage 11.2

Blatt 36

Blatt 36

Ing.- und Planungsbüro  
LANGE GbR

Carl-Peschken-Str. 12  
47441 Moers  
Tel.: +49 2841 7905 - 0  
Fax +49 2841 7905 - 55  
Email: info@langebr.de  
www.langebr.de

DTK25 ©GeoBasis-DE / BKG

Document Path: J:\Arcgis\Projekte\boen\layout\PFV\11\_LBP\BOEN\_PFV\_LBP\_11\_2\_KonflikteMaßnahmen.mxd

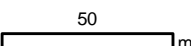



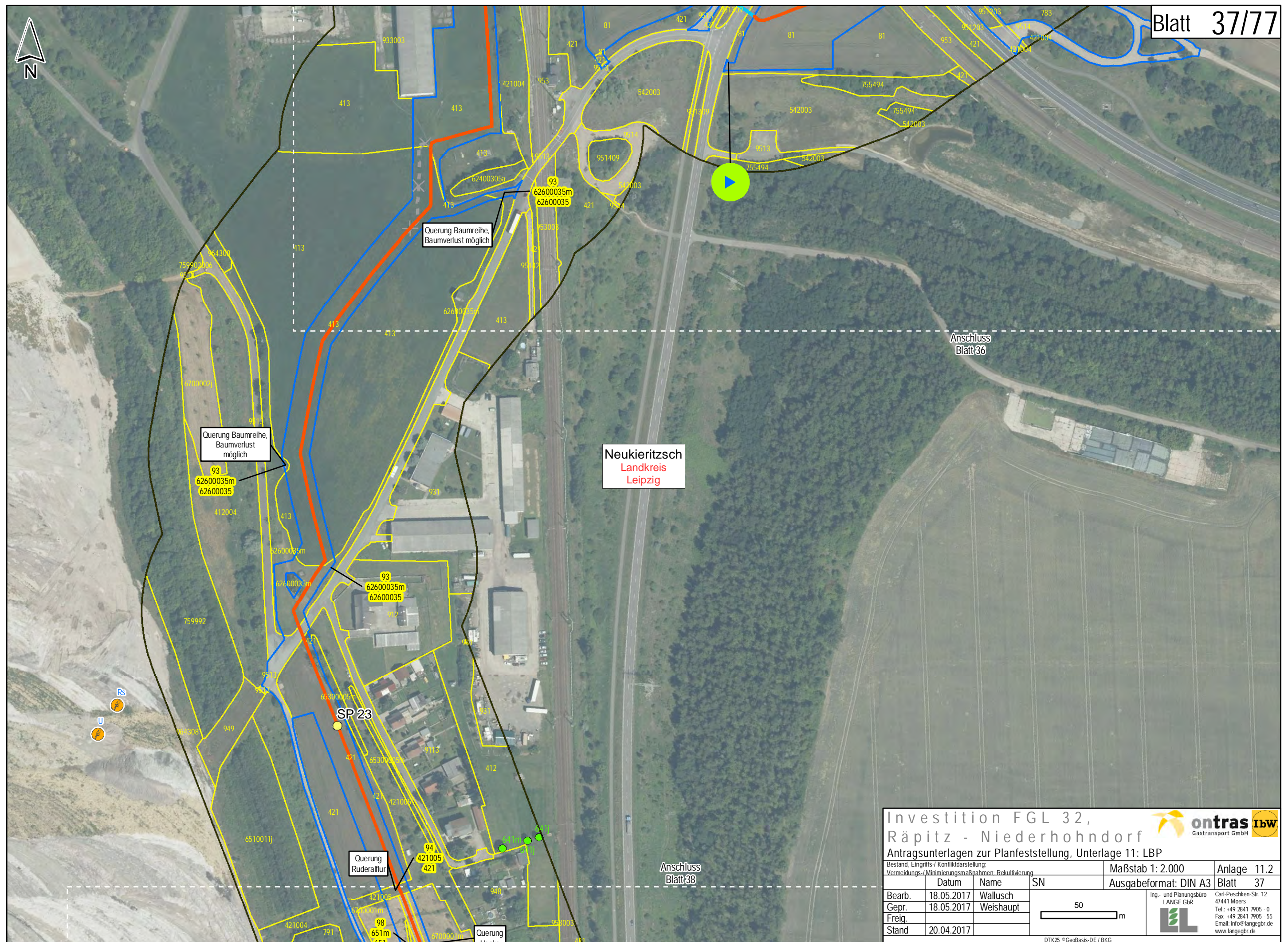

# Investition FGL 32, Räpitz - Niederhohndorf

## Antragsunterlagen zur Planfeststellung, Unterlage 11: LBP

**ontras**  
 Gastransport GmbH

Bestand, Eingriffs / Konfliktdarstellung: Vermeidungs- / Minimierungsmaßnahmen: Rekultivierung				Maßstab 1: 2.000		Anlage 11.2	
	Datum	Name	SN	Ausgabeformat: DIN A3		Blatt 37	
Bearb.	18.05.2017	Wallusch	<div style="display: flex; align-items: center; justify-content: center;"> <div style="width: 100px; height: 20px; border: 1px solid black; margin: 0 auto;"></div> <div style="margin: 0 10px;">50</div> <div style="width: 100px; height: 20px; border: 1px solid black; margin: 0 auto;"></div> <div style="margin: 0 10px;">m</div> </div>	Ing- und Planungsbüro <b>LANGE GbR</b>  		Carl-Peschke-Str. 12 47441 Moers  Tel.: +49 2841 7905 - 0 Fax: +49 2841 7905 - 55 Email: info@langegb.de <a href="http://www.langegb.de">www.langegb.de</a>	
Gepr.	18.05.2017	Weishaupt					
Freig.							
Stand	20.04.2017						
DTK25 ©GeoBasis-DE / BKG							



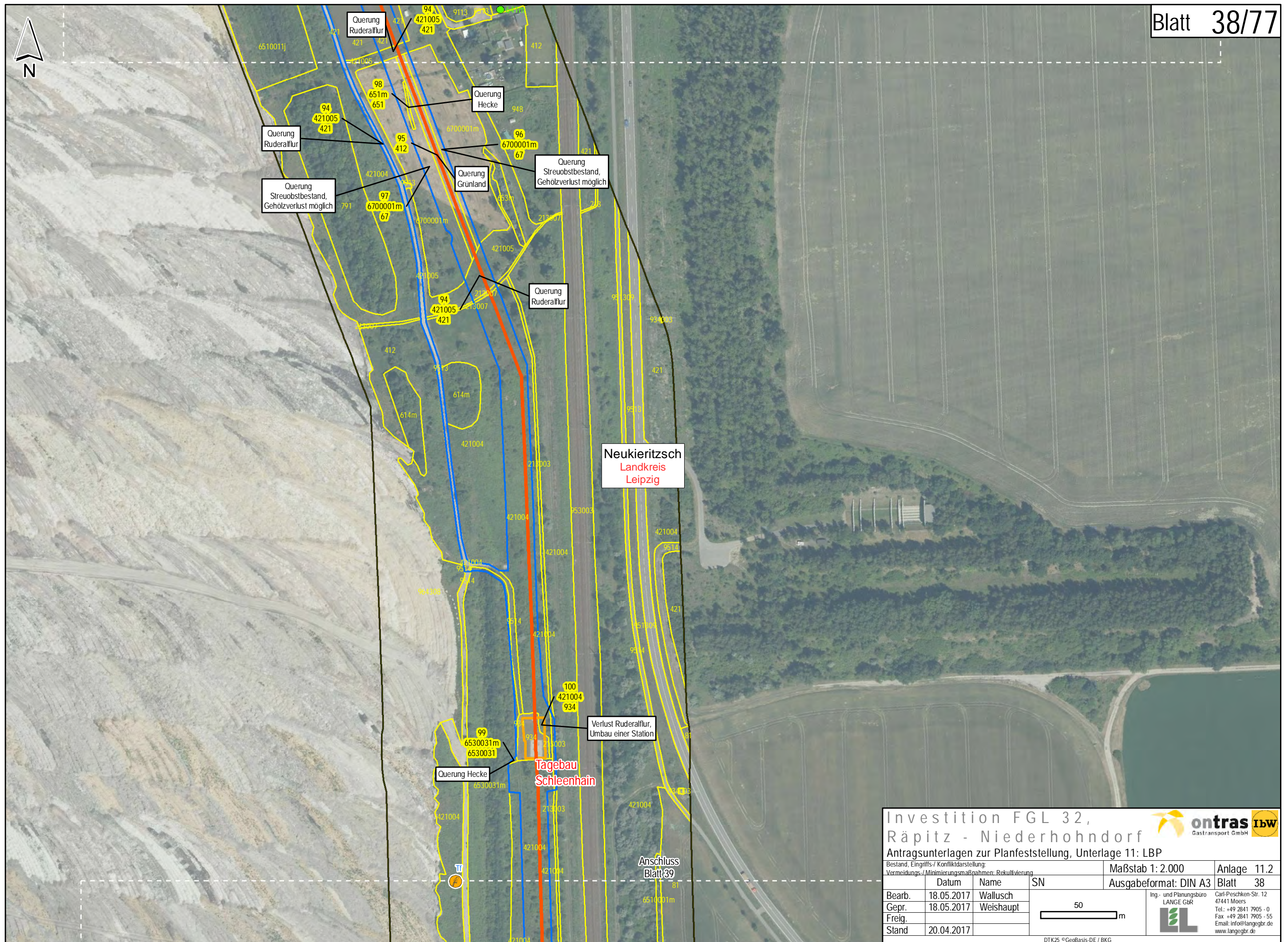



T2B: Grünspecht  
(Bauvorbereitung bis  
01.04.) (Grund: ASP)

Anschluss  
Blatt 40

**ontras** **IbW**  
Gastransport GmbH

Ausgabeformat: DIN A3		Blatt 39
	Ing.- und Planungsbüro <b>LANGE GbR</b>	Carl-Peschken-Str. 12 47441 Moers Tel.: +49 2841 7905 - 0 Fax +49 2841 7905 - 55 Email: info@langegr.de www.langegr.de

Document Path: J:\Arcgis\Projekte\boeni\layout\PFV\11\_LBP\BOENI\_PFV\_LBP\_11\_2\_KonflikteMaßnahmen.mxd



Querung Baumgruppe,  
Baumverlust möglich

Neukieritzsch  
Landkreis  
Leipzig

Anschluss  
Blatt 41

Querung Feldgehölz,  
Gehölzverlust  
möglich

Querung  
Grünland



Bestand, Eingriffs-/ Konfliktdarstellung;  
Vermeidungs-/ Minimierungsmaßnahmen; Rekultivierung

Maßstab 1:2.000	Anlage 11.2
-----------------	-------------

	Datum	Name
Bearb.	18.05.2017	Wallusch
Gepr.	18.05.2017	Weishaupt
Freig.		
Stand	20.04.2017	

Ing.- und Planungsbüro <b>LANGE GbR</b> 	Carl-Peschken-Str. 12 47441 Moers Tel.: +49 2841 7905 - 0 Fax : +49 2841 7905 - 55 Email: <a href="mailto:info@langebr.de">info@langebr.de</a> <a href="http://www.langebr.de">www.langebr.de</a>
---	--

DTK25 ©GeoBasis-DE / BKG

Document Path: J:\Arcgis\Projekte\boeni\layout\PFV\11\_LBP\BOENI\_PFV\_LBP\_11\_2\_KonflikteMaßnahmen.mxd





Anschluss  
Blatt 40

Querung Feldgehölz,  
Gehölzverlust  
möglich

Querung  
Grünland

102  
412

103  
614003m  
614003

SP 25

Stadt  
Regis-Breitungen  
Landkreis Leipzig

Neukieritzsch  
Landkreis  
Leipzig

Querung Laubwald,  
Baumverlust  
möglich

105  
715003  
715001

106  
715003  
715001

Querung Laubwald,  
Baumverlust  
möglich

Vogelschutzgebiet  
Lobstädter Lachen  
DE 4840 - 451

Umwandlung  
Gewerbefläche,  
Rückbau einer Station

Anschluss  
Blatt 42

Investition FGL 32,  
Räpitz - Niederhohndorf

Antragsunterlagen zur Planfeststellung, Unterlage 11: LBP

Bestand, Eingriffs-/ Konfliktarstellung:  
Vermeidungs-/ Minimierungsmaßnahmen: Rekultivierung

	Datum	Name	SN
Bearb.	18.05.2017	Wallusch	
Gepr.	18.05.2017	Weishaupt	
Freig.			
Stand	20.04.2017		

Maßstab 1: 2.000  
Ausgabeformat: DIN A3  
Anlage 11.2  
Blatt 41

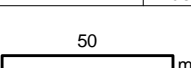

Ing.- und Planungsbüro  
LANGE GbR  
Carl-Peschken-Str. 12  
47441 Moers  
Tel.: +49 2841 7905 - 0  
Fax +49 2841 7905 - 55  
Email: info@langebr.de  
www.langebr.de

DTK25 ©GeoBasis-DE / BKG

Document Path: J:\Arcgis\Projekte\boen\layout\PFV\11\_LBP\BOENI\_PFV\_LBP\_11\_2\_KonflikteMaßnahmen.mxd



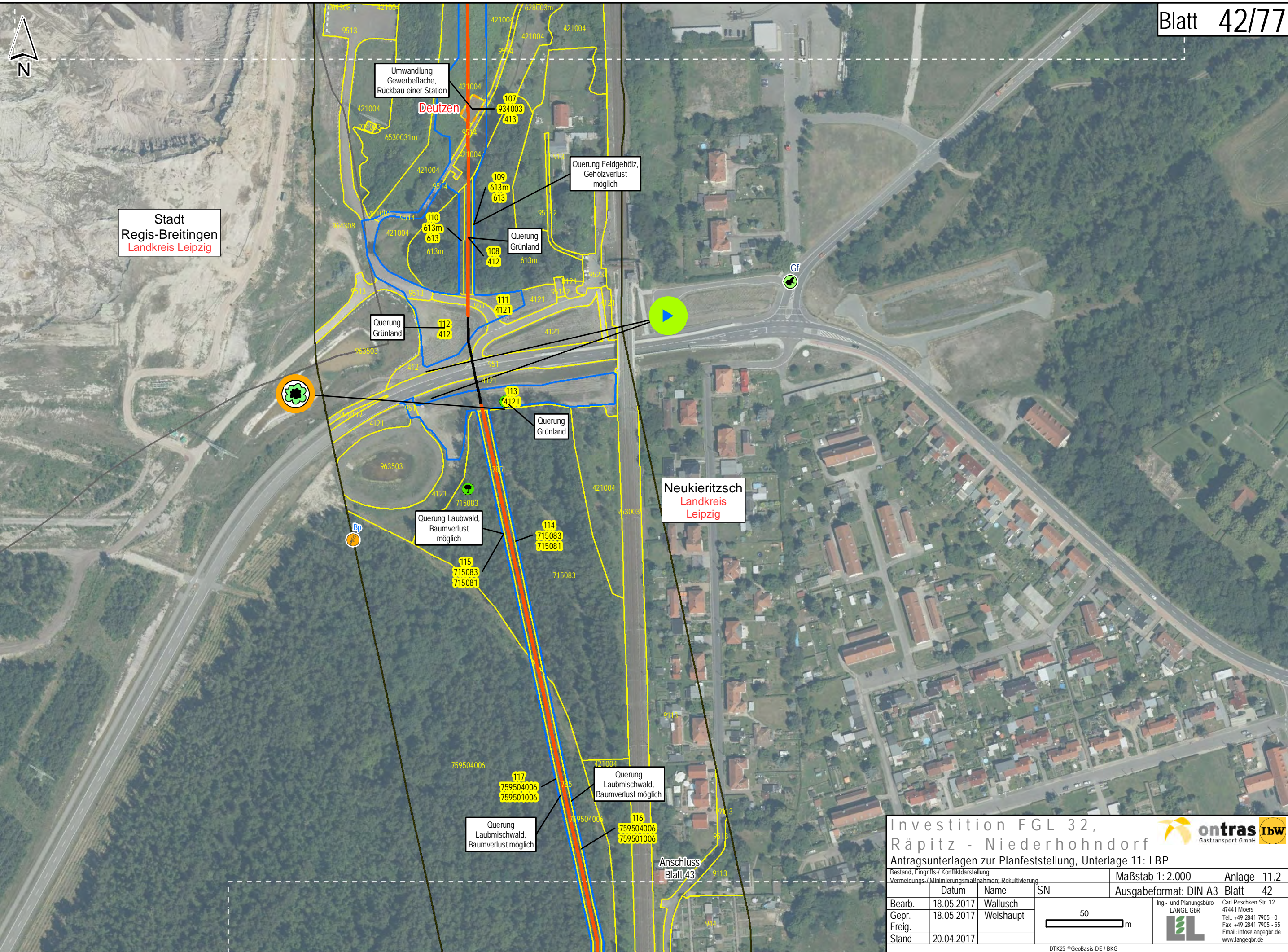

Investition FGL 32,  
Räpitz - Niederhohndorf

Antragsunterlagen zur Planfeststellung, Unterlage 11: LBP

Bestand, Eingriffs-/ Konfliktdarstellung:  
Vermeidungs-/ Minimierungsmaßnahmen: Rekultivierung

Maßstab 1: 2.000

Anlage 11.2

Blatt 42

Ing.- und Planungsbüro  
LANGE GbR

Carl-Peschken-Str. 12  
47441 Moers  
Tel.: +49 2841 7905 - 0  
Fax +49 2841 7905 - 55  
Email: info@langegebr.de  
www.langegebr.de

DTK25 ©GeoBasis-DE / BKG

Document Path: J:\Arcgis\Projekte\boen\layout\PFV\11\_LBP\BOENI\_PFV\_LBP\_11\_2\_KonflikteMaßnahmen.mxd

	Datum	Name	SN	Ausgabeformat: DIN A3
Bearb.	18.05.2017	Wallusch		
Gepr.	18.05.2017	Weishaupt		
Freig.				
Stand	20.04.2017			

50 m





Baumverlust möglich

Anschluss  
Blatt 42

Blatt 43/77

SP 26

759504006

421004

9113

9113

953003

Querung Laubmischwald,  
Baumverlust möglich

Neukieritzsch  
Landkreis  
Leipzig

119  
754694006  
754691006

Querung  
Laubmischwald,  
Baumverlust möglich

118  
754694006  
754691006

754694006

412

95142

6280033m

934003

Querung  
Grünland

412

120

412

Anschluss  
Blatt 44

Investition FGL 32,  
Räpitz - Niederhohndorf

Antragsunterlagen zur Planfeststellung, Unterlage 11: LBP

Bestand, Eingriffs-/ Konfliktarstellung:  
Vermeidungs-/ Minimierungsmaßnahmen: Rekultivierung

Datum Name SN

Bearb. 18.05.2017 Wallusch

Gepr. 18.05.2017 Weishaupt

Freig.

Stand 20.04.2017

Maßstab 1: 2.000  
Ausgabeformat: DIN A3

Anlage 11.2  
Blatt 43

50  
m

ontras  
Gastransport GmbH

Ing.- und Planungsbüro  
LANGE GBR  
Carl-Peschken-Str. 12  
47441 Moers  
Tel.: +49 2841 7905 - 0  
Fax: +49 2841 7905 - 55  
Email: info@langebr.de  
www.langebr.de

DTK25 ©GeoBasis-DE / BKG

Document Path: J:\Arcgis\Projekte\boen\layout\PFV\11\_LBP\BOENI\_PFV\_LBP\_11\_2\_KonflikteMaßnahmen.mxd





Anschluss  
Blatt 43

Blatt 44/77

Neukieritzsch  
Landkreis  
Leipzig

Anschluss  
Blatt 45

Anschluss  
Blatt 46

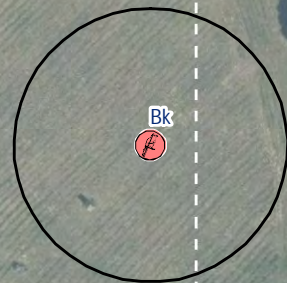

SP 27



Querung  
Grünland

Investition FGL 32,  
Räpitz - Niederhohndorf

Antragsunterlagen zur Planfeststellung, Unterlage 11: LBP

Bestand, Eingriffs-/ Konfliktarstellung:  
Vermeidungs-/ Minimierungsmaßnahmen: Rekultivierung

	Datum	Name	SN
Bearb.	18.05.2017	Wallusch	
Gepr.	18.05.2017	Weishaupt	
Freig.			
Stand	20.04.2017		

Maßstab 1: 2.000  
Ausgabeformat: DIN A3

Anlage 11.2  
Blatt 44

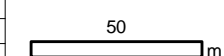

**ontras** **IBW**  
Gastransport GmbH

Ing.- und Planungsbüro  
**LANGE GbR**  
Carl-Peschken-Str. 12  
47441 Moers  
Tel.: +49 2841 7905 - 0  
Fax: +49 2841 7905 - 55  
Email: info@langebr.de  
www.langebr.de

DTK25 ©GeoBasis-DE / BKG

Document Path: J:\Arcgis\Projekte\boen\layout\PFV\11\_LBP\BOENI\_PFV\_LBP\_11\_2\_KonflikteMaßnahmen.mxd





Anschluss  
Blatt 46

SP 27

Querung Feldgehölz,  
Gehölzverlust möglich

Stadt  
Regis-Breitingen  
Landkreis Leipzig

 **ontras**  **IbW**  
Gastransport GmbH

Bestand, Eingriffs-/ Konfliktdarstellung;  
Vermeidungs-/ Minimierungsmaßnahmen; Rekultivierung

Maßstab 1: 2.000	Anlage 11.2
------------------	-------------

	Datum	Name
Bearb.	18.05.2017	Wallusch
Gepr.	18.05.2017	Weishaupt
Freig.		
Stand	20.04.2017	

Ing.- und Planungsbüro LANGE GbR	Carl-Peschken-Str. 12 47441 Moers Tel.: +49 2841 7905 - 0 Fax : +49 2841 7905 - 55 Email: <a href="mailto:info@langegbr.de">info@langegbr.de</a> <a href="http://www.langegbr.de">www.langegbr.de</a>
-------------------------------------	--

DTK25 ©GeoBasis-DE / BKG

Document Path: J:\Arcgis\Projekte\boeni\layout\PFV\11\_LBP\BOENI\_PFV\_LBP\_11\_2\_KonflikteMaßnahmen.mxd



Neukieritzsch  
Landkreis Leipzig



Anschluss  
Blatt 44

Anschluss  
Blatt 45

Stadt  
Regis-Breitungen  
Landkreis Leipzig

Anschluss  
Blatt 47

Querung Laubwald,  
Baumverlust möglich

Querung Laubwald,  
Baumverlust möglich

Querung Laubwald,  
Baumverlust möglich

Querung Laubwald,  
Baumverlust möglich

Investition FGL 32,  
Räpitz - Niederhohndorf



Antragsunterlagen zur Planfeststellung, Unterlage 11: LBP

Bestand, Eingriffs-/ Konfliktdarstellung: Vermeidungs-/ Minimierungsmaßnahmen: Rekultivierung				Maßstab 1: 2.000	Anlage 11.2
				Ausgabeformat: DIN A3	Blatt 46
Bearb.	18.05.2017	Name	Wallusch		
Gepr.	18.05.2017	Name	Weishaupt		
Freig.					
Stand	20.04.2017				

DTK25 ©GeoBasis-DE / BKG

Document Path: J:\Arcgis\Projekte\boen\layout\PFV\11\_LBP\BOENI\_PFV\_LBP\_11\_2\_KonflikteMaßnahmen.mxd





Anschluss  
Blatt 46

Stadt  
Regis-Breitingen  
Landkreis Leipzig

Anschluss  
Blatt 48

Investition FGL 32,  
Räpitz - Niederhohndorf  
Antragsunterlagen zur Planfeststellung, Unterlage 11: LBP

Bestand, Eingriffs-/ Konfliktdarstellung:  
Vermeidungs-/ Minimierungsmaßnahmen: Rekultivierung

Maßstab 1: 2.000  
Ausgabeformat: DIN A3

Anlage 11.2  
Blatt 47

Bearb.	18.05.2017	Wallusch	<div>50 m</div>	<div> Ing.- und Planungsbüro LANGE GbR Tel.: +49 2841 7905 - 0 Fax +49 2841 7905 - 55 Email: info@langegbr.de www.langegbr.de</div>
Gepr.	18.05.2017	Weishaupt		
Freig.				
Stand	20.04.2017			

DTK25 ©GeoBasis-DE / BKG

Document Path: J:\Arcgis\Projekte\boen\layout\PFV\11\_LBP\BOENI\_PFV\_LBP\_11\_2\_KonflikteMaßnahmen.mxd





Anschluss  
Blatt 47

Stadt  
Regis-Breitungen  
Landkreis Leipzig

SP 29

Verlust Ruderalflur,  
Umbau einer Station

Regis Breitungen

Verlust Ruderalflur,  
Umbau einer Station

Anschluss  
Blatt 49

# Investition FGL 32, Räpitz - Niederhohndorf

Antragsunterlagen zur Planfeststellung, Unterlage 11: LBP

Bestand, Eingriffs-/ Konfliktdarstellung:  
Vermeidungs-/ Minimierungsmaßnahmen: Rekultivierung

	Datum	Name	SN
Bearb.	18.05.2017	Wallusch	
Gepr.	18.05.2017	Weishaupt	
Freig.			
Stand	20.04.2017		

Maßstab 1:2.000  
Ausgabeformat: DIN A3  
Anlage 11.2  
Blatt 48



Ing.- und Planungsbüro  
LANGE GBR  
Carl-Peschken-Str. 12  
47441 Moers  
Tel.: +49 2841 7905 - 0  
Fax +49 2841 7905 - 55  
Email: info@langebr.de  
www.langebr.de



50  
m

DTK25 ©GeoBasis-DE / BKG

Document Path: J:\Arcgis\Projekte\boeni\layout\PFV\11\_LBP\BOENI\_PFV\_LBP\_11\_2\_KonflikteMaßnahmen.mxd



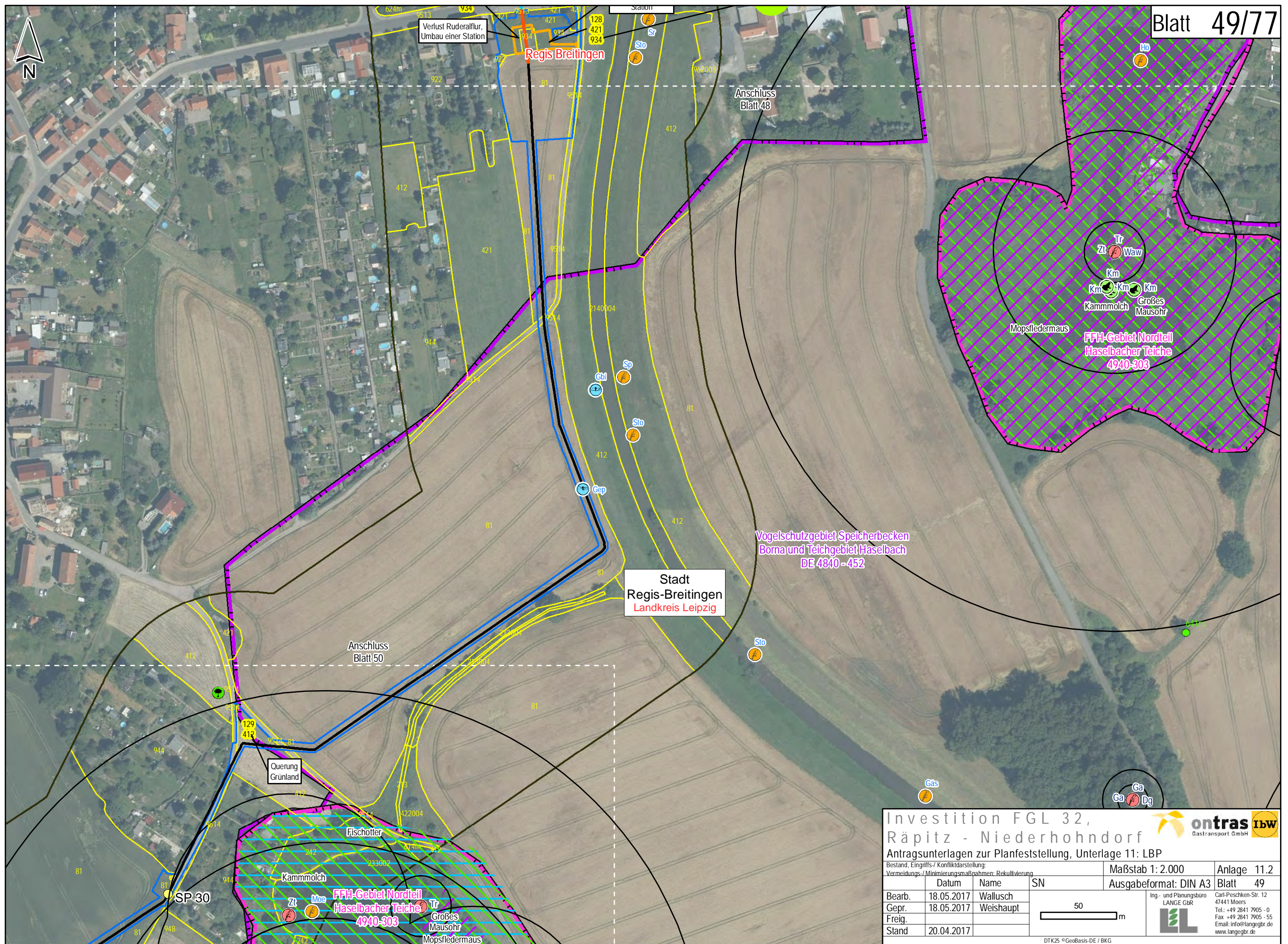



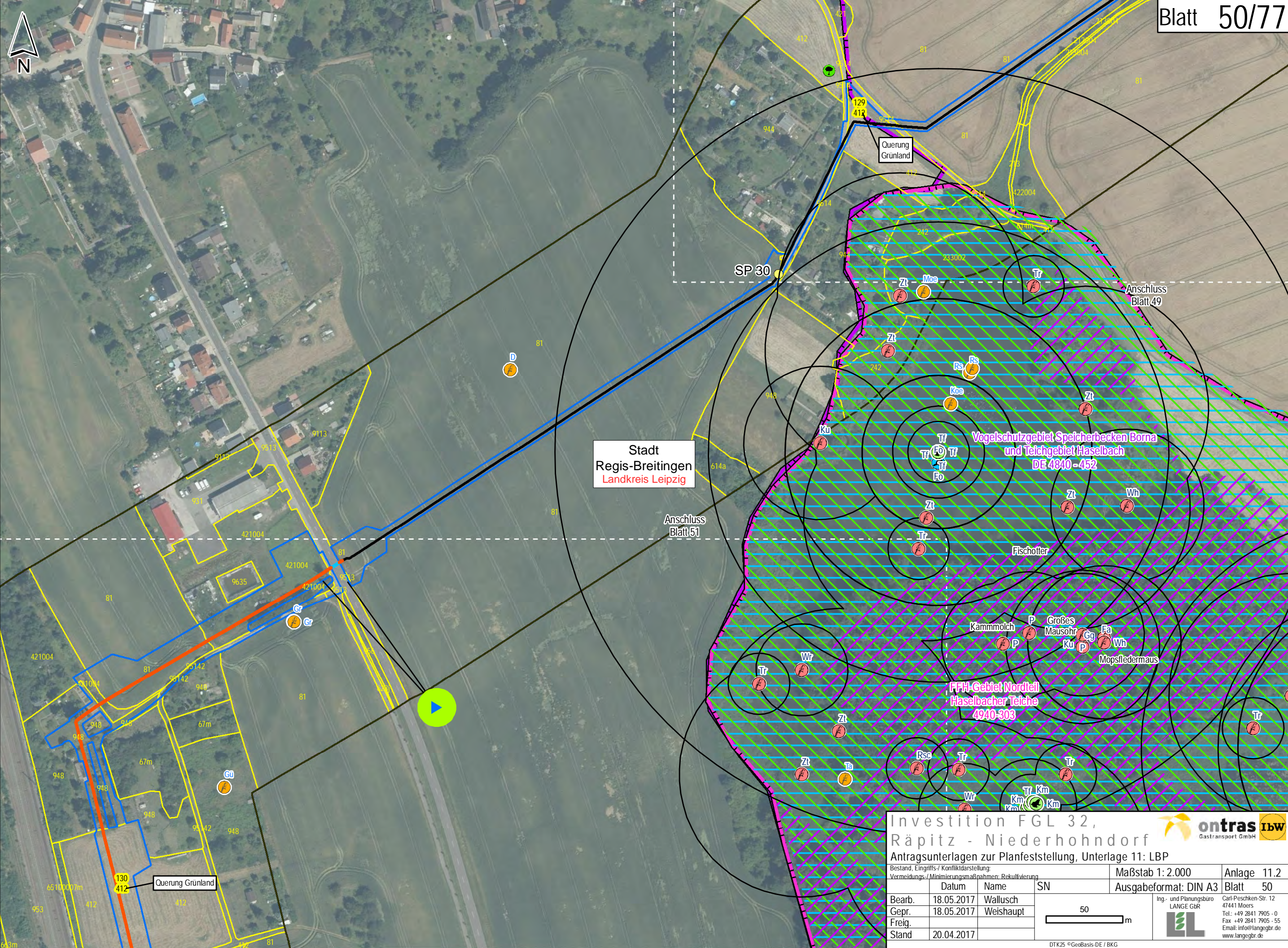

Investition FGL 32,  
Räpitz - Niederhohndorf

Antragsunterlagen zur Planfeststellung, Unterlage 11: LBP

Bestand, Eingriffs-/ Konfliktarstellung:  
Vermeidungs-/ Minimierungsmaßnahmen: Rekultivierung

Maßstab 1: 2.000

Anlage 11.2

Blatt 50

50

m

ontras

IBW

Gastransport GmbH

Ing.- und Planungsbüro  
LANGE GbR

Carl-Peschken-Str. 12  
47441 Moers  
Tel.: +49 2841 7905 - 0  
Fax: +49 2841 7905 - 55  
Email: info@langebr.de  
www.langebr.de

Bearb.	18.05.2017	Wallusch	SN
Gepr.	18.05.2017	Weishaupt	
Freig.			
Stand	20.04.2017		





Stadt  
Regis-Breitingen  
Landkreis Leipzig

Haselbach  
Altenburger  
Land

FFH-Gebiet Nordteil  
Haselbacher Teiche  
4940-303

Vogelschutzgebiet Speicherbecken  
Borna und Teichgebiet Haselbach  
DE 4840 - 452

Anschluss  
Blatt 50

Querung Grünland

Querung Grünland

132  
412

131  
412

130  
412

SP 31

Investition FGL 32,  
Räpitz - Niederhohndorf

Antragsunterlagen zur Planfeststellung, Unterlage 11: LBP

Bestand, Eingriffs-/ Konflikt Darstellung:

Vermeidungs-/ Minimierungsmaßnahmen: Rekultivierung

	Datum	Name	SN
Bearb.	18.05.2017	Wallusch	
Gepr.	18.05.2017	Weishaupt	
Freig.			
Stand	20.04.2017		

Maßstab 1: 2.000  
Ausgabeformat: DIN A3  
Anlage 11.2  
Blatt 51

50  
m



Ing.- und Planungsbüro  
LANGE GbR  
Carl-Peschken-Str. 12  
47441 Moers  
Tel.: +49 2841 7905 - 0  
Fax: +49 2841 7905 - 55  
Email: info@langegbr.de  
www.langegbr.de

DTK25 ©GeoBasis-DE / BKG

Document Path: J:\Arcgis\Projekte\boenilayout\PFV\11\_LBP\BOENI\_PFV\_LBP\_11\_2\_KonflikteMaßnahmen.mxd