

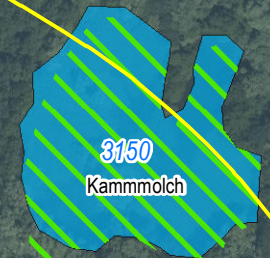

T3: Kammolch (Schutzzaun von 28.02. bis 01.11)



FFH-Gebiet Elsteraue
südlich Zwenkau
DE 4739-302

Stadt Pegau
Landkreis
Leipzig

Stadt Zwenkau
Landkreis
Leipzig

SP 10

SP 11

Investition FGL 32, Räpitz - Niederhohndorf

Antragsunterlagen zur Planfeststellung, Unterlage 9: Natura 2000

Bestand und Maßnahmen FFH-Gebiete			Maßstab 1: 5.000	Anlage 9.II.1
	Datum	Name	Sachsen	Ausgabeformat: DIN A3
Bearb.	31.05.2017	Ernst		Blatt 01
Gepr.	31.05.2017	Speich		
Freig.				
Stand	18.05.2017			

100 m

Ing.- und Planungsbüro
LANGE GbR
Tel.: +49 2841 7905 - 0
Fax: +49 2841 7905 - 55
Email: info@langebgr.de
www.langebgr.de

ontras
Gastransport GmbH

ibw

DOP20 ©GeoBasis-DE / BKG

Document Path: J:\Arcgis\Projekte\boenilayout\PFV\09_Natura2000\BOENI_PFV_NATURA_09_II_1_BestandMaßnahmenFFH.mxd



Teichfrosch
Seefrosch

FFH-Gebiet
Lobstädter Lache
DE 4840-301

Stadt
Regis-Breitingen
Landkreis Leipzig



Neukieritzsch
Landkreis
Leipzig

SP 25

Deutzen

Investition FGL 32,
Räpitz - Niederhohndorf

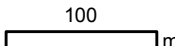
Antragsunterlagen zur Planfeststellung, Unterlage 9: Natura 2000

Bestand und Maßnahmen FFH-Gebiete			Maßstab 1: 5.000	Anlage 9.II.1
Datum	Name	Sachsen	Ausgabeformat: DIN A3	Blatt 02
Bearb.	31.05.2017	Ernst		 Ing.- und Planungsbüro LANGE GbR  Carl-Peschken-Str. 12 47441 Moers Tel.: +49 2841 7905 - 0 Fax: +49 2841 7905 - 55 Email: info@langebr.de www.langebr.de
Gepr.	31.05.2017	Speich		
Freig.				
Stand	18.05.2017			

DOP20 ©GeoBasis-DE / BKG

Document Path: J:\Arcgis\Projekte\boenilayout\PFV09_Natura2000\BOENI_PFV_NATURA_09_II_1_BestandMaßnahmenFFH.mxd



Regis Breitingen

Stadt
Regis-Breitingen
Landkreis Leipzig

SP 30

Nördlicher Kammolch
Nördlicher Kammolch
Nördlicher Kammolch
3150
FFH-Gebiet Nordteil
Haselbacher Teiche
DE 4940-303

FFH-Gebiet Nordteil
Haselbacher Teiche
DE 4940-303

Haselbach
Altenburger
Land

SP 31

Investition FGL 32,
Räpitz - Niederhohndorf

Antragsunterlagen zur Planfeststellung, Unterlage 9: Natura 2000

Bestand und Maßnahmen FFH-Gebiete			Maßstab 1: 5.000	Anlage 9.II.1
	Datum	Name	Sachsen	Ausgabeformat: DIN A3
Bearb.	31.05.2017	Ernst		Blatt 03
Gepr.	31.05.2017	Speich		
Freig.				
Stand	18.05.2017			

100 m

Ing.- und Planungsbüro
LANGE GbR
Carl-Peschken-Str. 12
47441 Moers
Tel.: +49 2841 7905 - 0
Fax: +49 2841 7905 - 55
Email: info@langebr.de
www.langebr.de

ontras **ibw**
Gastransport GmbH

DOP20 ©GeoBasis-DE / BKG
Document Path: J:\Arcgis\Projekte\boenilayout\PFV09_Natura2000\BOENI_PFV_NATURA_09_II_1_BestandMaßnahmenFFH.mxd



Stadt Crimmitschau
Landkreis Zwickau

Crimmitschau

6510

FFH-Gebiet Bachtäler
im Oberen Pleißealand
DE 5140-301

91E0

SP 60

Stadt Meerane
Landkreis
Zwickau

Anschluss
Blatt 05

Investition FGL 32, Räpitz - Niederhohndorf

Antragsunterlagen zur Planfeststellung, Unterlage 9: Natura 2000

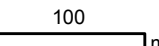
Bestand und Maßnahmen FFH-Gebiete			Maßstab 1: 5.000	Anlage 9.II.1
Datum	Name	Sachsen	Ausgabeformat: DIN A3	Blatt 04
Bearb.	31.05.2017	Ernst		<p>Ing.- und Planungsbüro LANGE GbR</p> <p>Carl-Peschken-Str. 12 47441 Moers Tel.: +49 2841 7905 - 0 Fax: +49 2841 7905 - 55 Email: info@langegb.de www.langegb.de</p>
Gepr.	31.05.2017	Speich		
Freig.				
Stand	18.05.2017			

DOP20 ©GeoBasis-DE / BKG

Document Path: J:\Arcgis\Projekte\boenilayout\PFV09_Natura2000\BOENI_PFV_NATURA_09_II_1_BestandMaßnahmenFFH.mxd

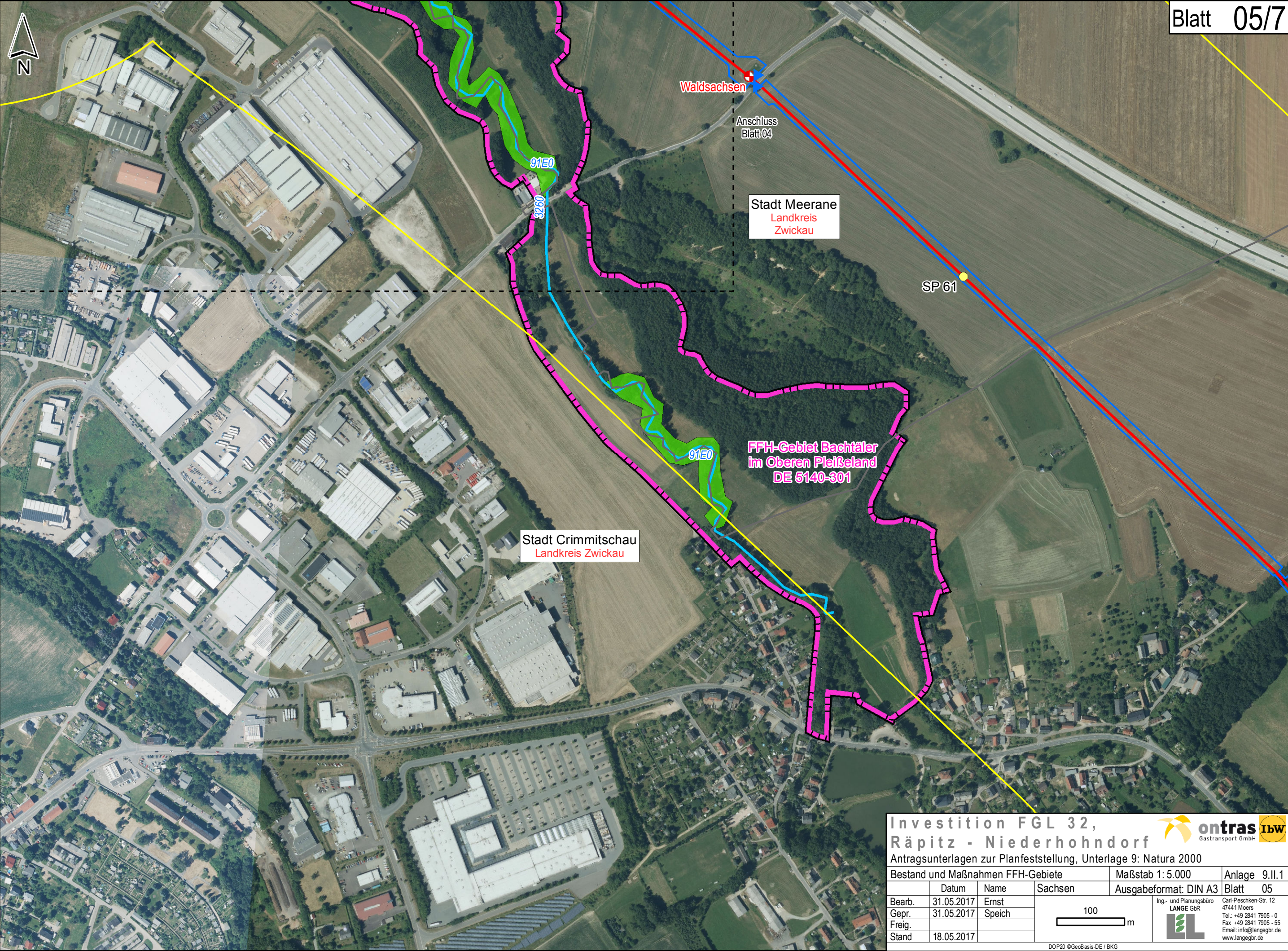

Investition FGL 32,
Räpitz - Niederhohndorf

Antragsunterlagen zur Planfeststellung, Unterlage 9: Natura 2000

Bestand und Maßnahmen FFH-Gebiete			Maßstab 1: 5.000	Anlage 9.II.1
Bearb.	31.05.2017	Ernst	Ausgabeformat: DIN A3	Blatt 05
Gepr.	31.05.2017	Speich		
Freig.				
Stand	18.05.2017			

100m

Ing.- und Planungsbüro
LANGE GbR

Carl-Peschken-Str. 12
47441 Moers
Tel.: +49 2841 7905 - 0
Fax: +49 2841 7905 - 55
Email: info@langebr.de
www.langebr.de

ontras

IBW

Gastransport GmbH

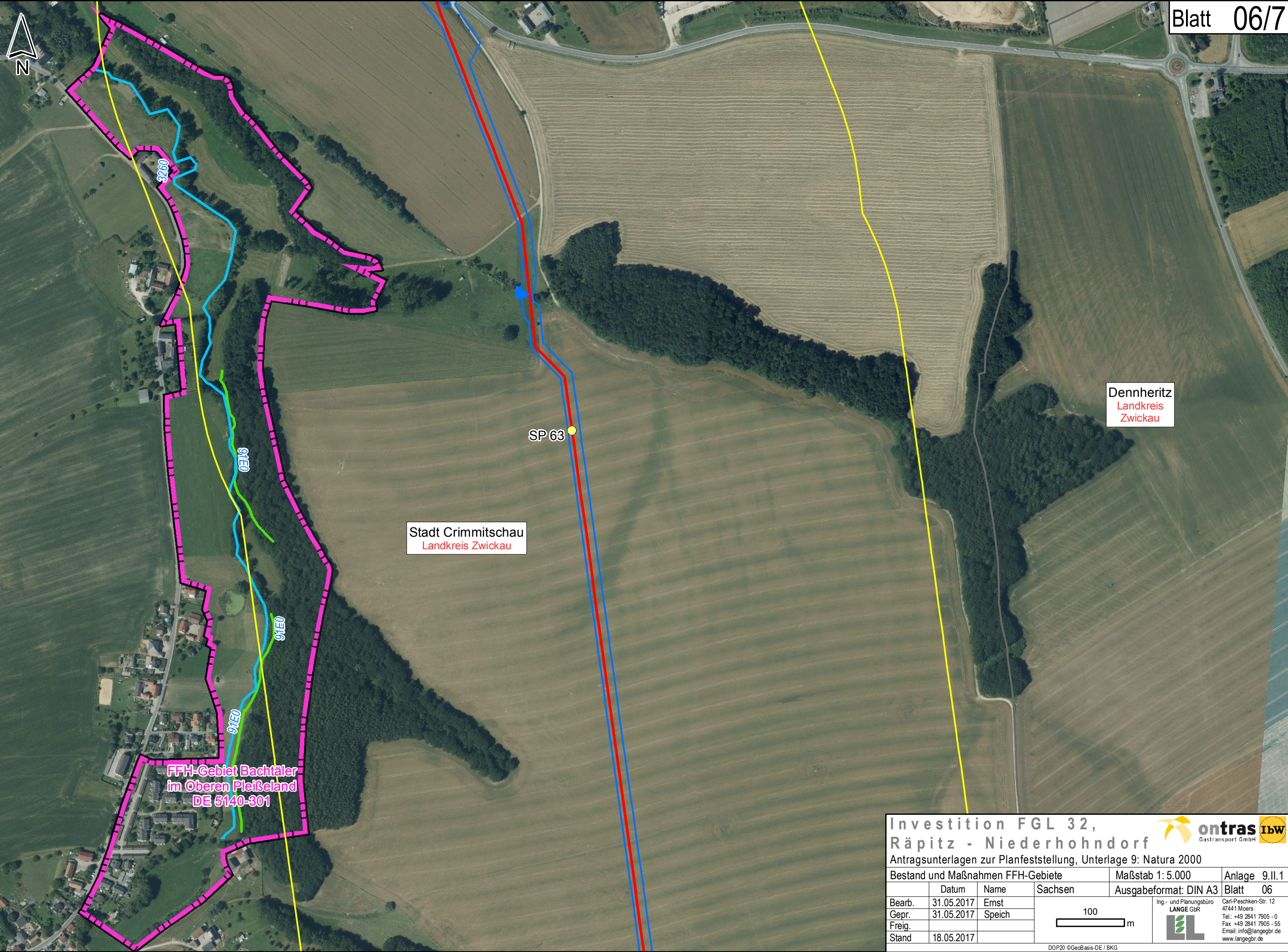

Investition FGL 32, Räpitz - Niederhohndorf

Antragsunterlagen zur Planfeststellung, Unterlage 9: Natura 2000

Bestand und Maßnahmen FFH-Gebiete			Maßstab 1: 5.000	Anlage 9.II.1
Bearb.	31.05.2017	Ernst		Ausgabeformat: DIN A3 Blatt 06
Gepr.	31.05.2017	Speich		
Freig.				
Stand	18.05.2017			

DOP20 ©GeoBasis-DE / BKG

Document Path: J:\Arcgis\Projekte\boenilayout\PFV09_Natura2000\BOENI_PFV_NATURA_09_II_1_BestandMaßnahmenFFH.mxd

Ing.- und Planungsbüro
LANGE GbR

Carl-Peschken-Str. 12
47441 Moers
Tel.: +49 2841 7905 - 0
Fax: +49 2841 7905 - 55
Email: info@langegb.de
www.langegb.de

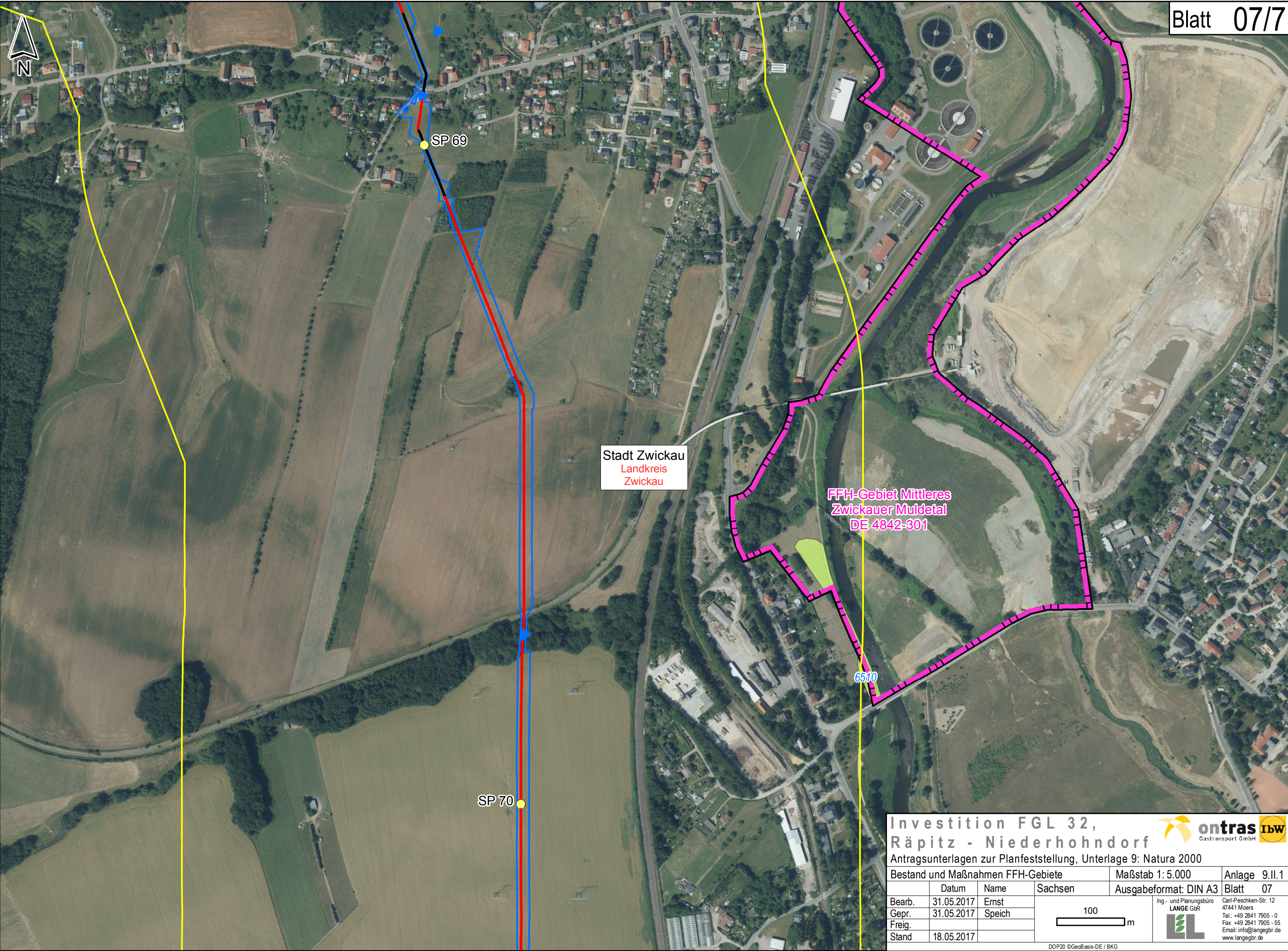

Investition FGL 32, Räpitz - Niederhohndorf

Antragsunterlagen zur Planfeststellung, Unterlage 9: Natura 2000

Bestand und Maßnahmen FFH-Gebiete			Maßstab 1: 5.000	Anlage 9.II.1
	Datum	Name	Sachsen	Ausgabeformat: DIN A3
Bearb.	31.05.2017	Ernst		Blatt 07
Gepr.	31.05.2017	Speich		
Freig.				
Stand	18.05.2017			

Ing.- und Planungsbüro
LANGE GbR

Carl-Peschken-Str. 12
47441 Moers
Tel.: +49 2841 7905 - 0
Fax +49 2841 7905 - 55
Email: info@langegebr.de
www.langegebr.de

100 m