

sonstige Zeichen :

Rohr neu (mit 1xKSR DN50)

Rohr alt

temporärer Arbeitsstreifen

Grunddienstbarkeitsfläche, neu

Demontage

Stillelegung

KSR DN160 PE-HD grabenlose Verlegung

Ingenieurbüro Weishaupt

Planung und Bauüberwachung

2017

Datum

Name

Rev.

Änderung

Datum

Name

gezeichnet

20.03.

Martin

01

bearbeitet

20.03.

Martin

02

geprüft

23.03.

Weishaupt

03

Koordinatensystem ETRS89_UTM33

Höhenangaben in DHHN92

Für die in den Planunterlagen dargestellten Fremdanlagen und Katastersituation übernimmt die ONTRAS/VGS/EVG/GasLINE auf Vollständigkeit und Lagegenauigkeit keine Gewähr.

Ingenieurbüro Weishaupt

Planung und Bauüberwachung

2017

Datum

Name

Rev.

Änderung

Datum

Name

gezeichnet

20.03.

Martin

01

bearbeitet

20.03.

Martin

02

geprüft

23.03.

Weishaupt

03

Längen 12. BA: Trasse = 330,1 m

Rohrverl. = 330,1 m

DN: 500 mm

MOP / DP: 16 / 25 bar

Schutzstreifen: 8 m

Kreis: Altenburger Land/Zwickau

Gemeinde: Ponitz/Crimmitschau

Gemarkung: Giesel/Frankenhausen

Trassierung: IB Weishaupt

Originalmaßstab des Katasterplanes: ALK

Bauplan-erstellung: C&E Vermessungstechnik

Bemerkungen :

C&E Vermessungstechnik GmbH & Co. KG

FGL Nr.: 32

Investition FGL 32, Rätzitz - Niederhohndorf

12. BA: Nörditz (S 32-14) - Niederhohndorf (S 32-19)

Bauplan / Grundriß

Maßstab 1: 1000

Freigabe des Planes durch AG :

Leipzig, 01.08.2017

Ort, Datum, Unterschrift

ppa.

Lindner

Gehr

Blatt Nr.: GB 183

vor 06/16: 32-G136

Im Auftrag der







ontras

Gastransport GmbH

Anschrift-BL. GB 182

Anschrift-BL. GB 184

Signaturen nach der Vermessungsrichtlinie 16/91 der VNG

	Rohr neu (mit 1xKSR DN50) Rohr alt
	temporärer Arbeitsstreifen
	Grunddienstbar- keitsfläche, neu
	Demontage
	Stilllegung
	KSR DN160 PE-HD grabenlose Verlegung

2017	Datum	Name	Rev.	Änderung	Datum	Name
gezeichnet	20.03.	Martin	01			
bearbeitet	20.03.	Martin	02			
geprüft	23.03.	Weishaupt	03			

Bemerkungen :	Zwickau Crimmitschau/Meerane Frankenhausen/ Waldsachsen
---------------	--

<h1 style="text-align: center;">Bauplan / Grundriß</h1> <p style="text-align: center;">Maßstab 1 : 1000</p>		Anschluß-BL GB 187
Freigabe des Planes durch AG : <div style="display: flex; justify-content: space-between;"> <div> Leipzig, 01.08.2017 Ort, Datum, Unterschrift </div> <div style="text-align: center;">  Lindner </div> <div style="text-align: center;">  Gehrt </div> </div>	Blatt Nr.: GB 186 vor 06/16: 32-G139	

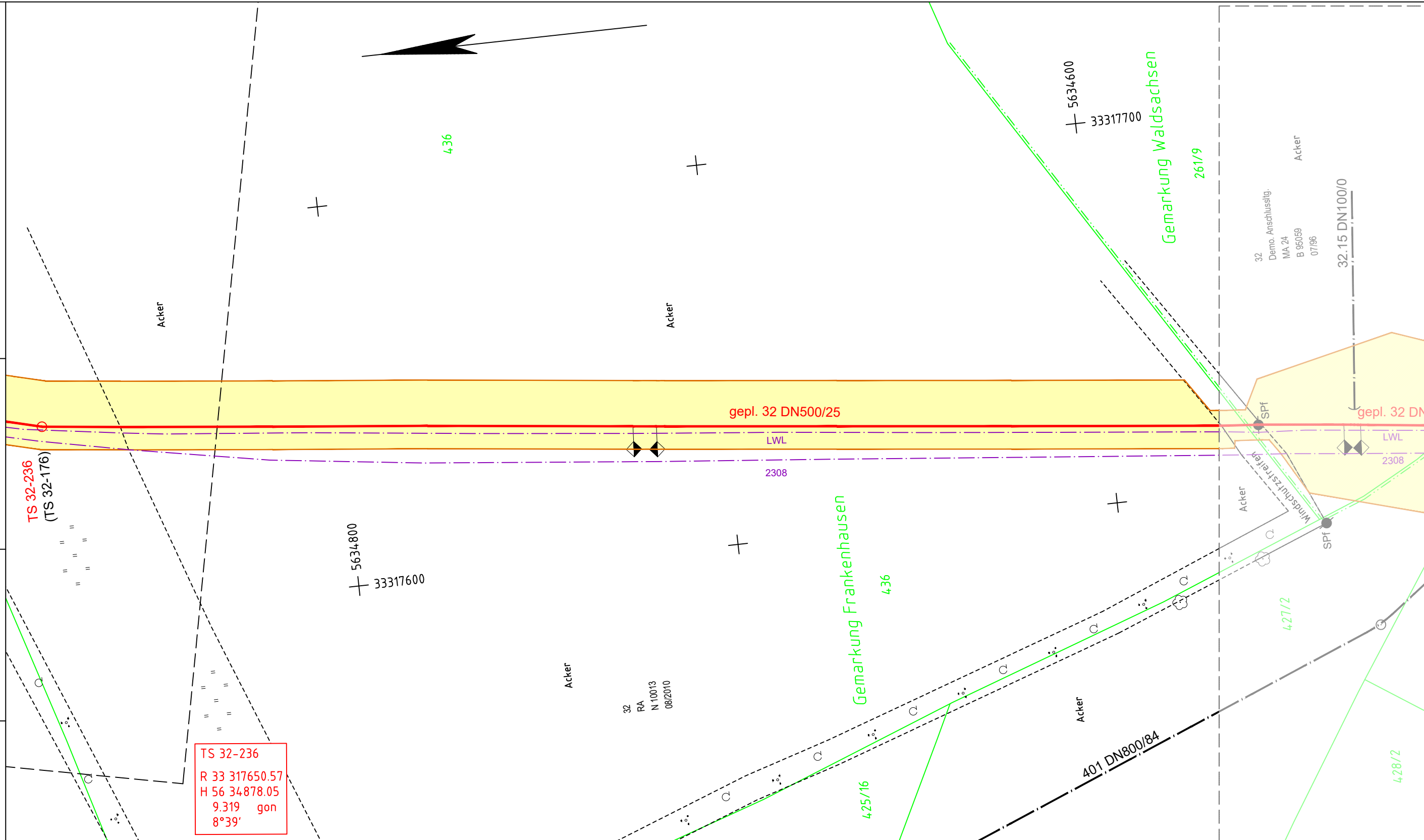

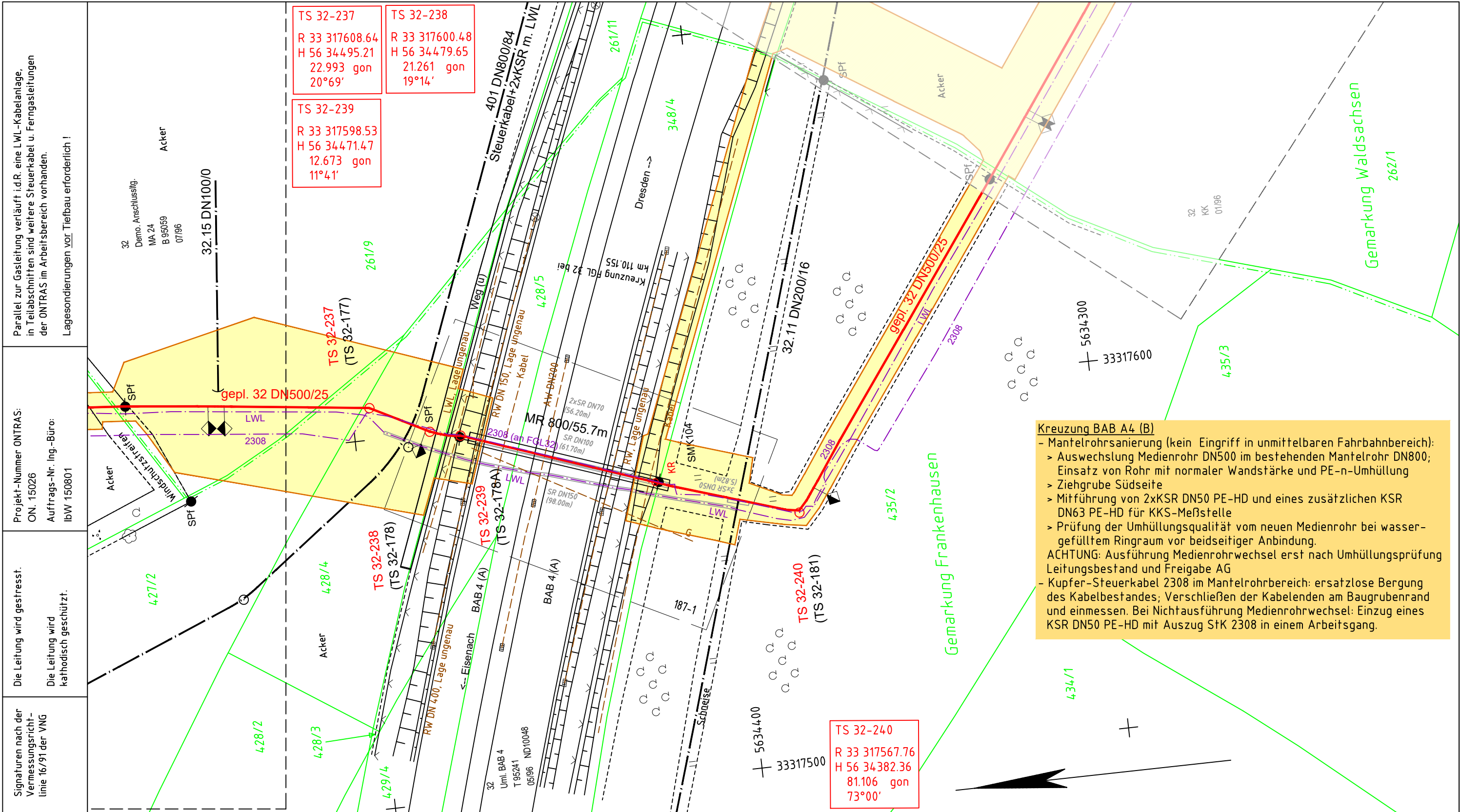

Kreuzung BAB A4 (B)

- Mantelrohrsanierung (kein Eingriff in unmittelbaren Fahrbahnbereich):
 - > Auswechslung Medienrohr DN500 im bestehenden Mantelrohr DN800; Einsatz von Rohr mit normaler Wandstärke und PE-n-Umhüllung
 - > Ziehgrube Südseite
 - > Mitführung von 2xKSR DN50 PE-HD und eines zusätzlichen KSR DN63 PE-HD für KKS-Meßstelle
 - > Prüfung der Umhüllungsqualität vom neuen Medienrohr bei wasser-gefülltem Ringraum vor beidseitiger Anbindung.
- ACHTUNG: Ausführung Medienrohrwechsel erst nach Umhüllungsprüfung Leitungsbestand und Freigabe AG
- Kupfer-Steuerkabel 2308 im Mantelrohrbereich: ersatzlose Bergung des Kabelbestandes; Verschließen der Kabelenden am Baugrubenrand und einmessen. Bei Nichtausführung Medienrohrwechsel: Einzug eines KSR DN50 PE-HD mit Auszug StK 2308 in einem Arbeitsgang.

</

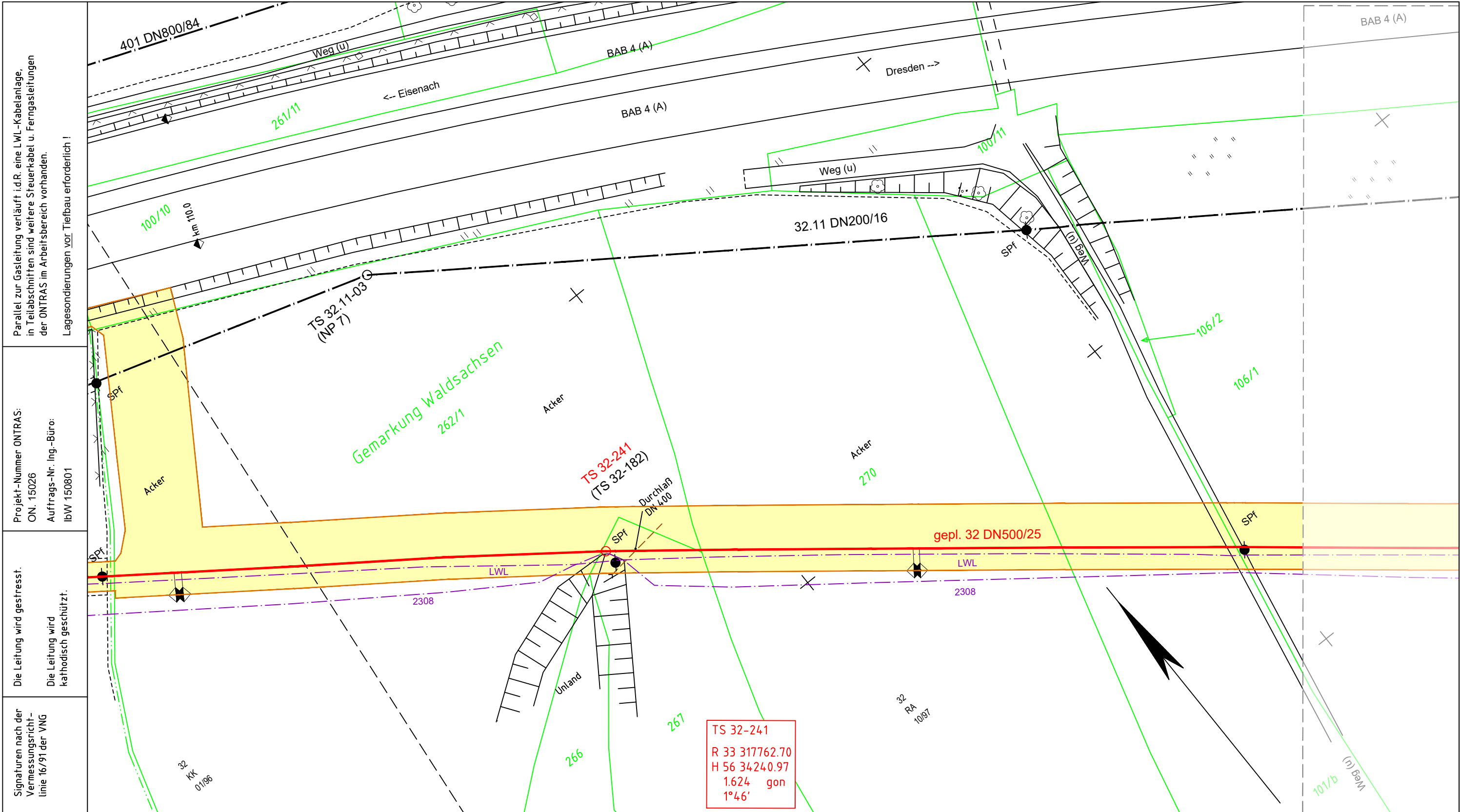

sonstige Zeichen :

Rohr neu (mit 1xKSR DN50)

Rohr alt

temporärer Arbeitsstreifen

Grunddienstbarkeitsfläche, neu

Demontage

Stillelegung

KSR DN160 PE-HD grabenlose Verlegung

Anschluß-BL. GB 187

Koordinatensystem ETRS89_UTM33
Höhenangaben in DHHN92

Für die in den Planunterlagen dargestellten Fremdanlagen und Katastersituation übernimmt die ONTRAS/VGS/EVG/GasLINE auf Vollständigkeit und Lagegenauigkeit keine Gewähr.

Ingenieurbüro Weishaupt
Planung und Bauüberwachung

2017	Datum	Name	Rev.	Änderung	Datum	Name
gezeichnet	20.03.	Martin	01			
bearbeitet	20.03.	Martin	02			
geprüft	23.03.	Weishaupt	03			

Längen 12. BA: Trasse = 329,9 m Rohrverl. = 329,9 m

DN: 500 mm

MOP / DP: 16 / 25 bar

Schutzstreifen: 8 m

Trassierung: IB Weishaupt

Kreis: Zwickau

Gemeinde: Crimmitschau/Meerane

Gemarkung: Frankenhausen/Waldsachsen

Originalmaßstab des Katasterplanes: ALK

Bauplan-erstellung: C&E Vermessungstechnik

Bemerkungen :

C&E Vermessungstechnik GmbH & Co. KG

C&E

Ingenieurbüro Weishaupt
Planung und Bauüberwachung

IbW

Im Auftrag der

ontras

Gastransport GmbH

FGL Nr.: 32

Investition FGL 32, Räpitz - Niederhohndorf
12. BA: Nörditz (S 32-14) - Niederhohndorf (S 32-19)

Bauplan / Grundriß

Maßstab 1 : 1000

Freigabe des Planes durch AG :
Leipzig, 01.08.2017
Ort, Datum, Unterschrift

ppa.

Lindner

Gehrt

Blatt Nr.: GB 188
vor 06/16: 32-G141

Anschluß-BL. GB 189

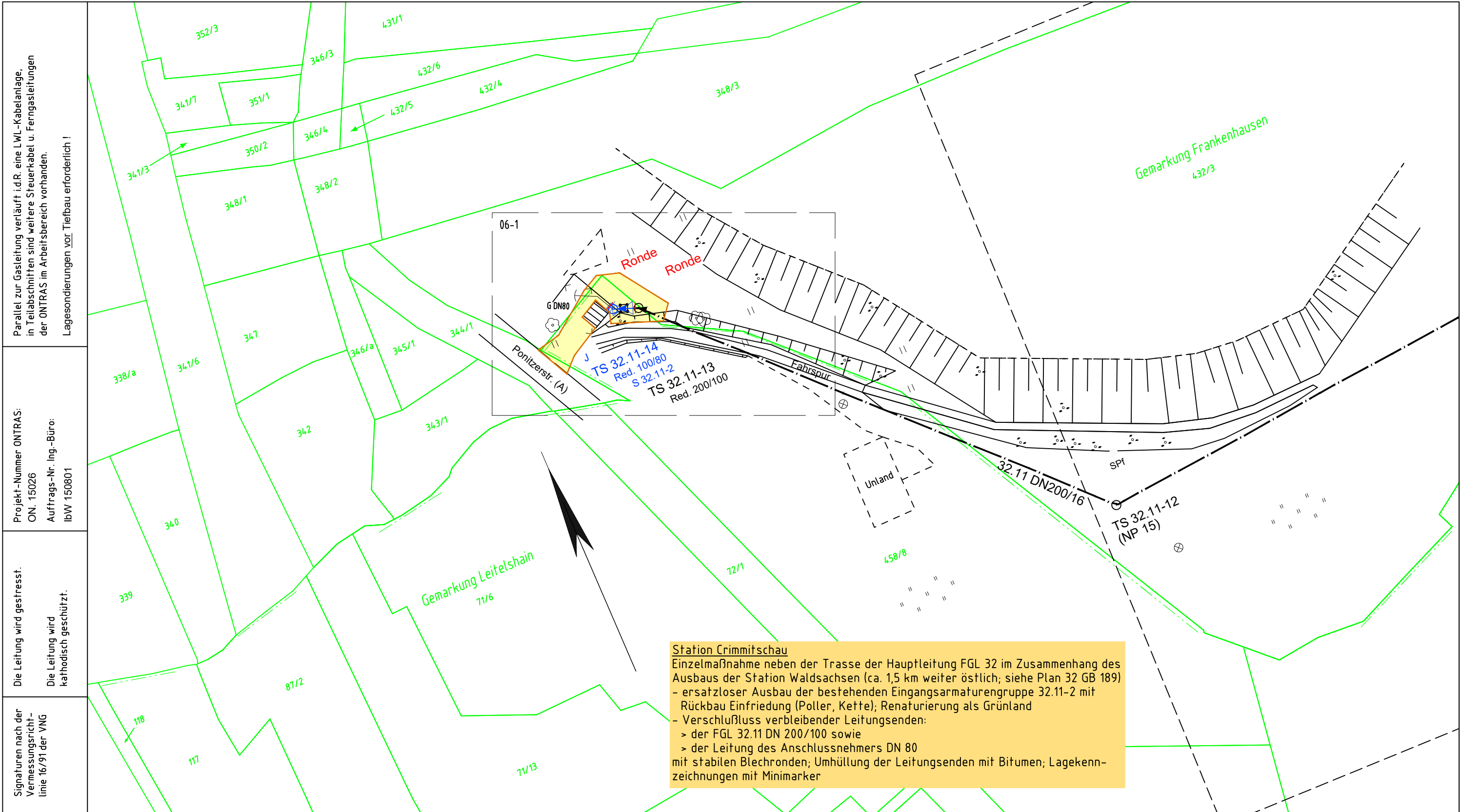

<

Signaturen nach der Vermessungsrichtlinie 16/91 der VNG

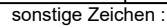

- | |
|--------------------------------|
| Koordinatensystem ETRS89_UTM33 |
| Höhenangaben in DHHN92 |

Für die in den Planunterlagen dargestellten Fremdanlagen und Katastersituation übernimmt die ONTRAS/VGS/EVG/GasLINE auf Vollständigkeit und Lagegenauigkeit keine Gewähr.



Ingenieurbüro Weichaupt IbW
Planung und Bauüberwachung

2017	Datum	Name	Rev.	Änderung	Datum	Name
gezeichnet	20.03.	Martin	01			
bearbeitet	20.03.	Martin	02			
geprüft	23.03.	Weishaupt	03			

Längen	12. BA: Trasse = 330,0 m	Rohrverl. = 330,0 m
--------	--------------------------	---------------------

DN:	500	mm	Kreis:	Zwickau
MOP / DP:	16 / 25	bar	Gemeinde:	Meerane
Schutzstreifen:	8	m	Gemarkung:	Waldsachsen
Trassierung:	IB Weishaupt		Originalmaßstab des Katasterplanes:	ALK
			Bauplan- erstellung:	C&E Vermessungstechnik

Bemerkungen :

 <p>C&E Vermessungstechnik GmbH & Co. KG</p>	<p>Ingenieurbüro Welschhaupt Planung und Bauüberwachung</p> 	<p>Im Auftrag der</p>  <p>ontras Geotransport GmbH</p>
---	---	--

FGL Nr.: 32	Investition FGL 32, Räpitz - Niederhohndorf 12. BA: Nörditz (S 32-14) - Niederhohndorf (S 32-19)
-----------------------	---

Bauplan / Grundriß
Maßstab 1 : 1000

Freigabe des Planes durch AG :			Blatt Nr.:	Anschluß-Bl.
Leipzig, 01.08.2017	ppa. 			
Ort, Datum, Unterschrift	Lindner	Gehrt	vor 06/16: 32-G143	

Anschluß-BI. GB 189

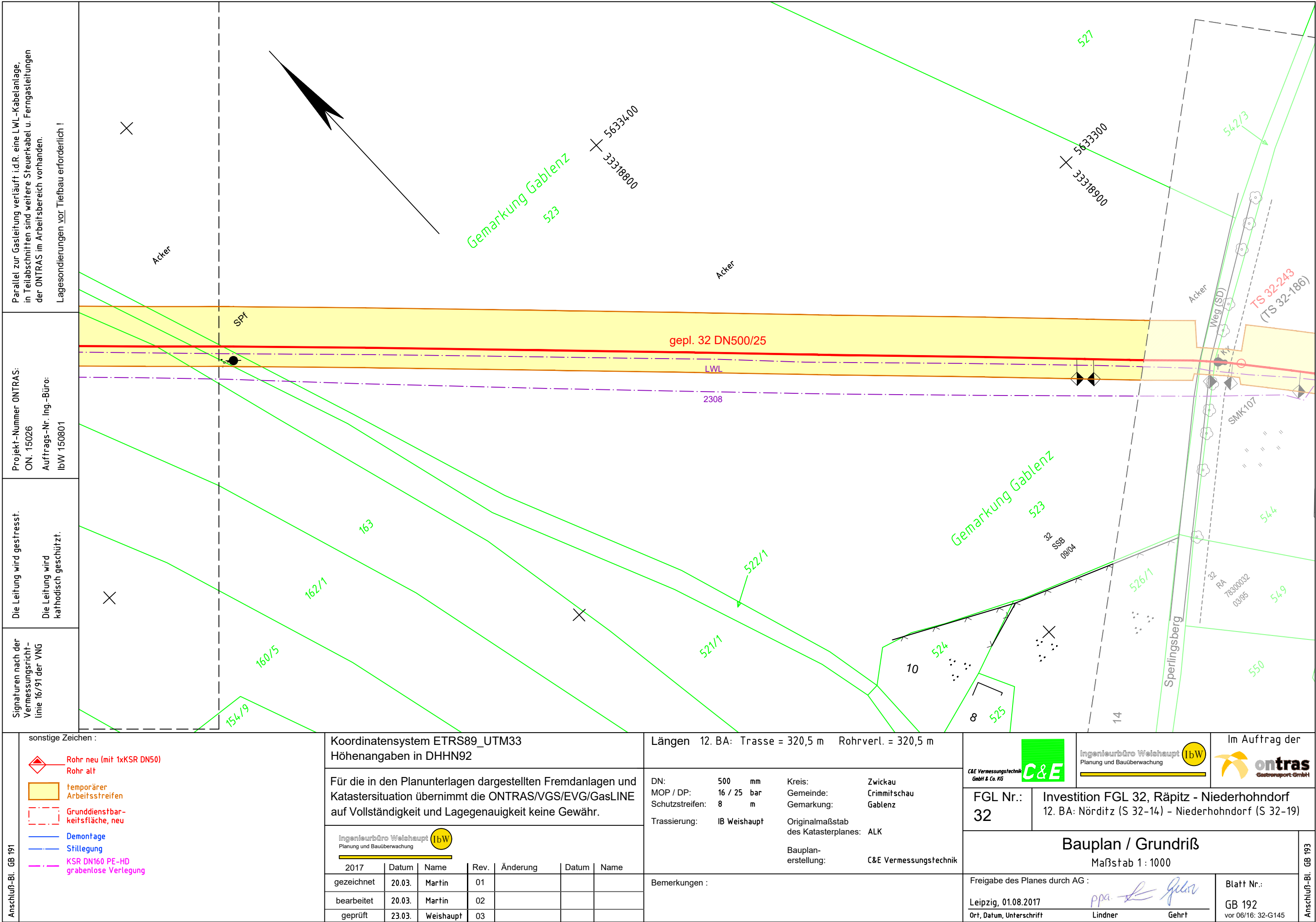

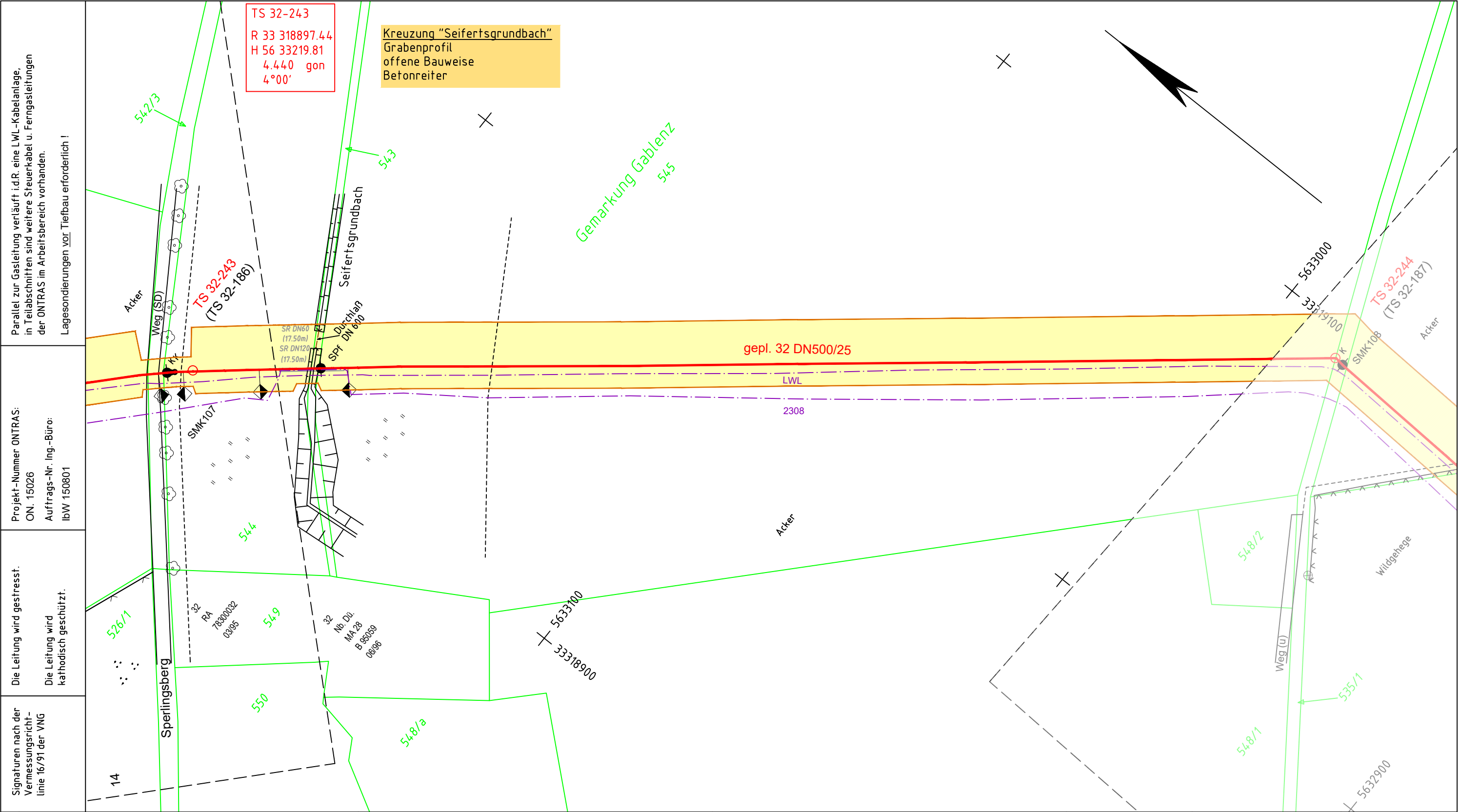

</

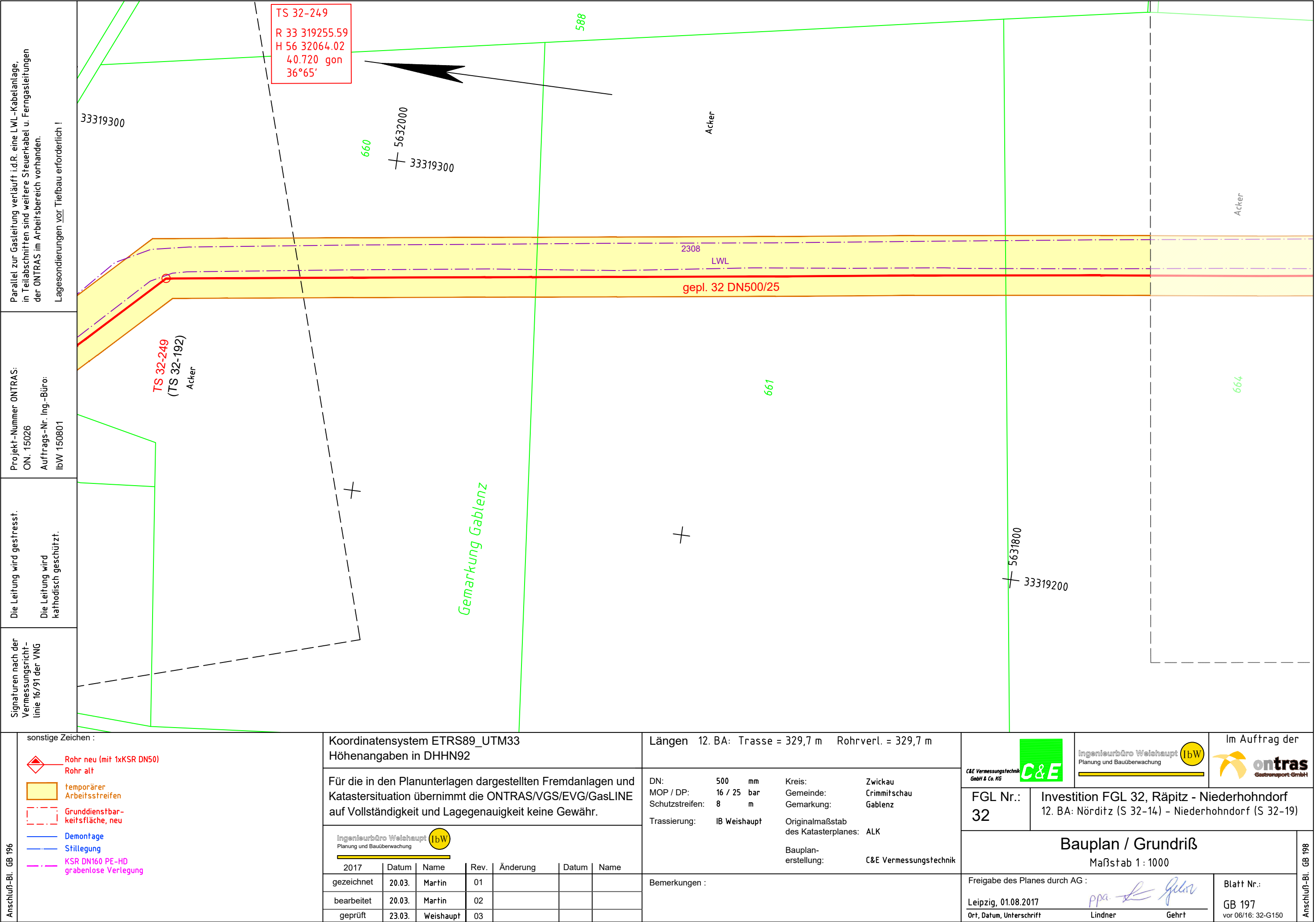

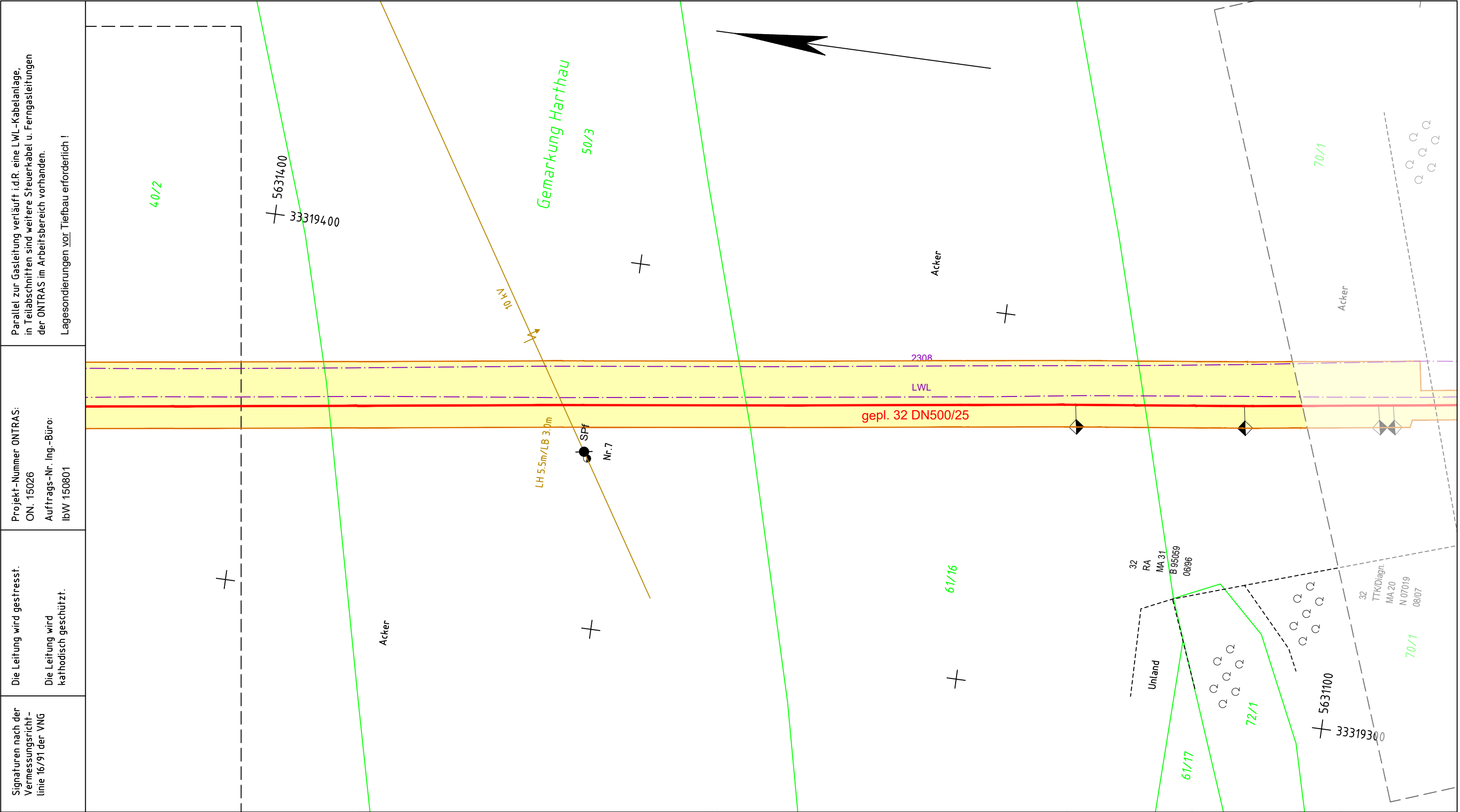

sonstige Zeichen :

Rohr neu (mit 1xKSR DN50)

Rohr alt

temporärer Arbeitstreifen

Grunddienstbarkeitsfläche, neu

Demontage

Stillegung

KSR DN160 PE-HD grabenlose Verlegung

Koordinatensystem ETRS89_UTM33
Höhenangaben in DHHN92

Für die in den Planunterlagen dargestellten Fremdanlagen und Katastersituation übernimmt die ONTRAS/VGS/EVG/GasLINE auf Vollständigkeit und Lagegenauigkeit keine Gewähr.

Ingenieurbüro Weishaupt
Planung und Bauüberwachung

IbW

2017	Datum	Name	Rev.	Änderung	Datum	Name
gezeichnet	20.03.	Martin	01			
bearbeitet	20.03.	Martin	02			
geprüft	23.03.	Weishaupt	03			

Längen 12. BA: Trasse = 330,0 m Rohrverl. = 330,0 m

DN: 500 mm

MOP / DP: 16 / 25 bar

Schutzstreifen: 8 m

Kreis: Zwickau

Gemeinde: Crimmitschau

Gemarkung: Harthau

Trassierung: IB Weishaupt

Originalmaßstab des Katasterplanes: ALK

Bauplan-erstellung: C&E Vermessungstechnik

Bemerkungen :

C&E Vermessungstechnik GmbH & Co. KG

C&E

FGL Nr.: 32

Investition FGL 32, Räpitz - Niederhohndorf
12. BA: Nörditz (S 32-14) - Niederhohndorf (S 32-19)

Bauplan / Grundriß

Maßstab 1 : 1000

Freigabe des Planes durch AG :
Leipzig, 01.08.2017
Ort, Datum, Unterschrift

ppa. 
Lindner Gehrt

Im Auftrag der

ontras

Gastransport GmbH

Blatt Nr.: GB 199
vor 06/16: 32-G152

Anschluß-BL. GB 198

Anschluß-BL. GB 200

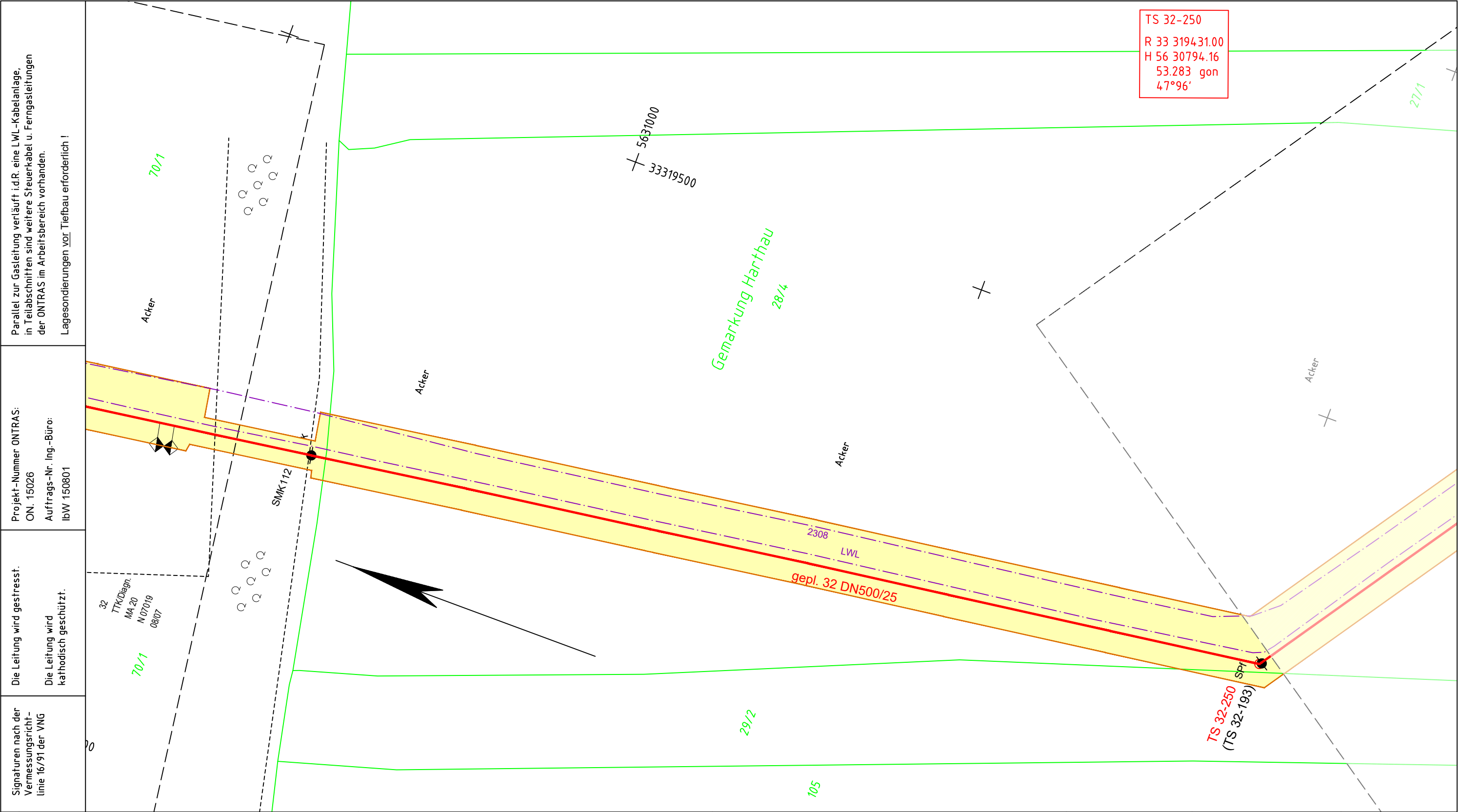

Anschluß-BL. GB 199

sonstige Zeichen :

Rohr neu (mit 1xKSR DN50)

Rohr alt

temporärer Arbeitsstreifen

Grunddienstbarkeitsfläche, neu

Demontage

Stilllegung

KSR DN160 PE-HD grabenlose Verlegung

Koordinatensystem ETRS89_UTM33
Höhenangaben in DHHN92

Für die in den Planunterlagen dargestellten Fremdanlagen und Katastersituation übernimmt die ONTRAS/VGS/EVG/GasLINE auf Vollständigkeit und Lagegenauigkeit keine Gewähr.

Ingenieurbüro Weishaupt
Planung und Bauüberwachung

2017	Datum	Name	Rev.	Änderung	Datum	Name
gezeichnet	20.03.	Martin	01			
bearbeitet	20.03.	Martin	02			
geprüft	23.03.	Weishaupt	03			

Längen 12. BA: Trasse = 329,8 m Rohrverl. = 329,8 m

DN: 500 mm

MOP / DP: 16 / 25 bar

Schutzstreifen: 8 m

Trassierung: IB Weishaupt

Kreis: Zwickau

Gemeinde: Crimmitschau

Gemarkung: Harthau

Originalmaßstab des Katasterplanes: ALK

Bauplan-erstellung: C&E Vermessungstechnik

Bemerkungen :

C&E Vermessungstechnik GmbH & Co. KG

Ingenieurbüro Weishaupt
Planung und Bauüberwachung

Im Auftrag der ontras Gastransport GmbH

FGL Nr.: 32

Investition FGL 32, Rätzitz - Niederhohndorf
12. BA: Nörditz (S 32-14) - Niederhohndorf (S 32-19)

Bauplan / Grundriß
Maßstab 1 : 1000

Freigabe des Planes durch AG :
Leipzig, 01.08.2017
Ort, Datum, Unterschrift

ppa.

Lindner

Gehrt

Blatt Nr.: GB 200
vor 06/16: 32-G153

Anschluß-BL. GB 201

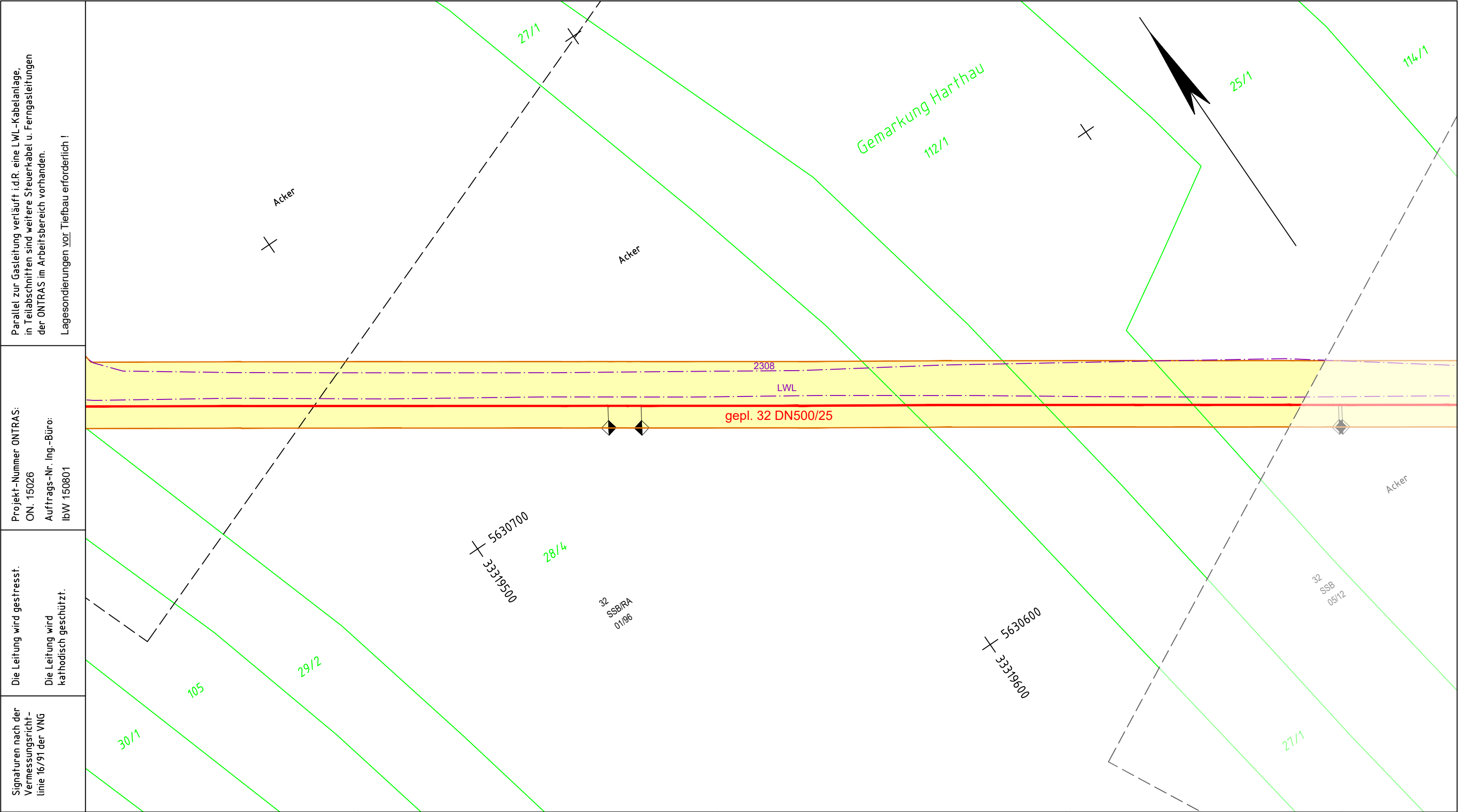

Anschluß-BL. GB 200

sonstige Zeichen :

- Rohr neu (mit 1xKSR DN50)
- Rohr alt
- temporärer Arbeitssstreifen
- Grunddienstbarkeitsfläche, neu
- Demontage
- Stilllegung
- KSR DN160 PE-HD grabenlose Verlegung

Koordinatensystem ETRS89_UTM33
Höhenangaben in DHHN92

Für die in den Planunterlagen dargestellten Fremdanlagen und Katastersituation übernimmt die ONTRAS/VGS/EVG/GasLINE auf Vollständigkeit und Lagegenauigkeit keine Gewähr.

Ingenieurbüro Weishaupt
Planung und Bauüberwachung

IbW

2017	Datum	Name	Rev.	Änderung	Datum	Name
gezeichnet	20.03.	Martin	01			
bearbeitet	20.03.	Martin	02			
geprüft	23.03.	Weishaupt	03			

Längen 12. BA: Trasse = 329,7 m Rohrverl. = 329,7 m

DN: 500 mm

MOP / DP: 16 / 25 bar

Schutzstreifen: 8 m

Trassierung: IB Weishaupt

Kreis: Zwickau

Gemeinde: Crimmitschau

Gemarkung: Harthau

Originalmaßstab des Katasterplanes: ALK

Bauplan-erstellung: C&E Vermessungstechnik

Bemerkungen :

C&E Vermessungstechnik GmbH & Co. KG

C&E

Ingenieurbüro Weishaupt
Planung und Bauüberwachung

IbW

Im Auftrag der

ontras
Gastransport GmbH

FGL Nr.: 32

Investition FGL 32, Räpitz - Niederhohndorf
12. BA: Nörditz (S 32-14) - Niederhohndorf (S 32-19)

Bauplan / Grundriß

Maßstab 1 : 1000

Freigabe des Planes durch AG :
Leipzig, 01.08.2017
Ort, Datum, Unterschrift

ppa. Gehrts
Lindner

Gehrts

Blatt Nr.: GB 201
vor 06/16: 32-G154

Anschluß-BL. GB 202

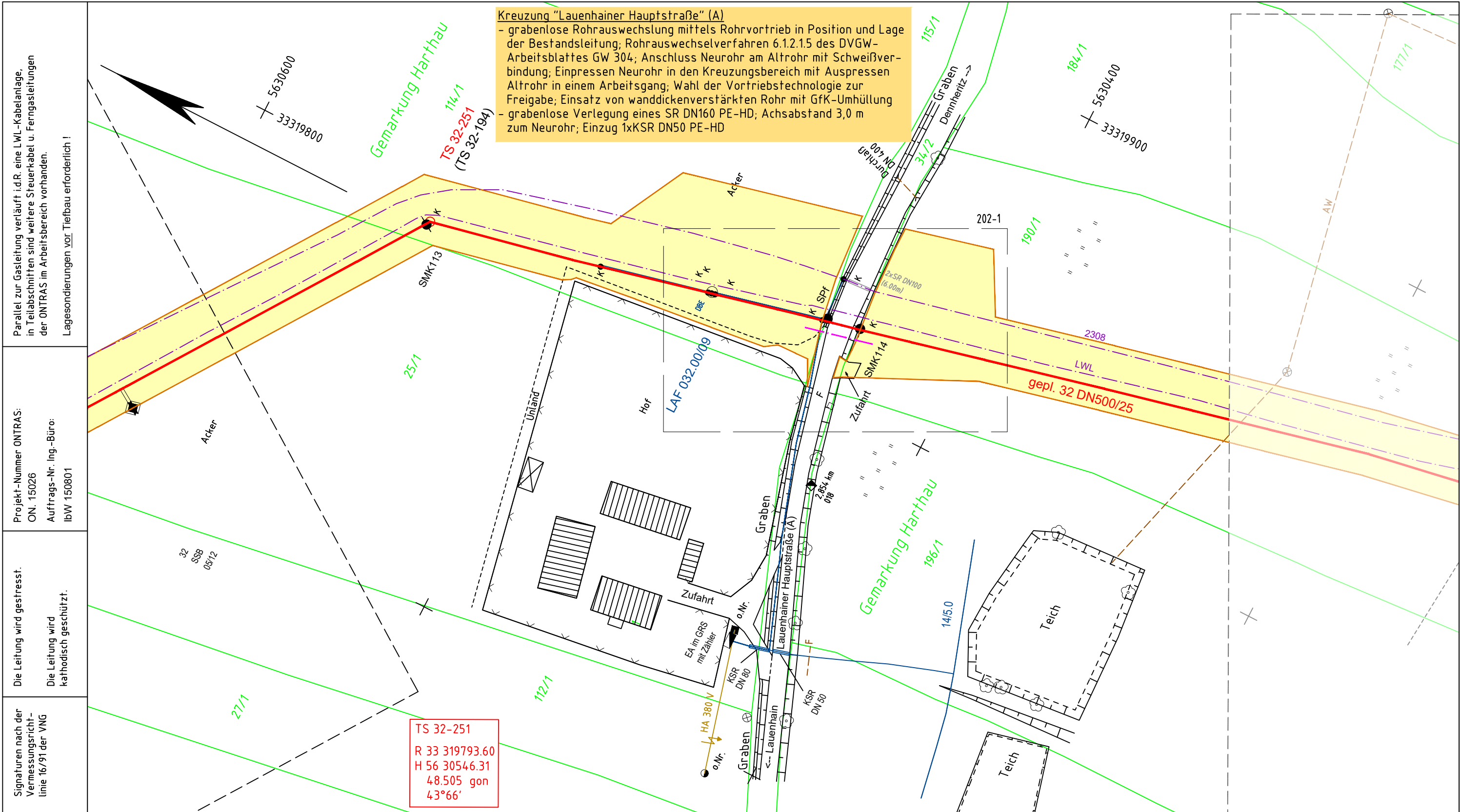

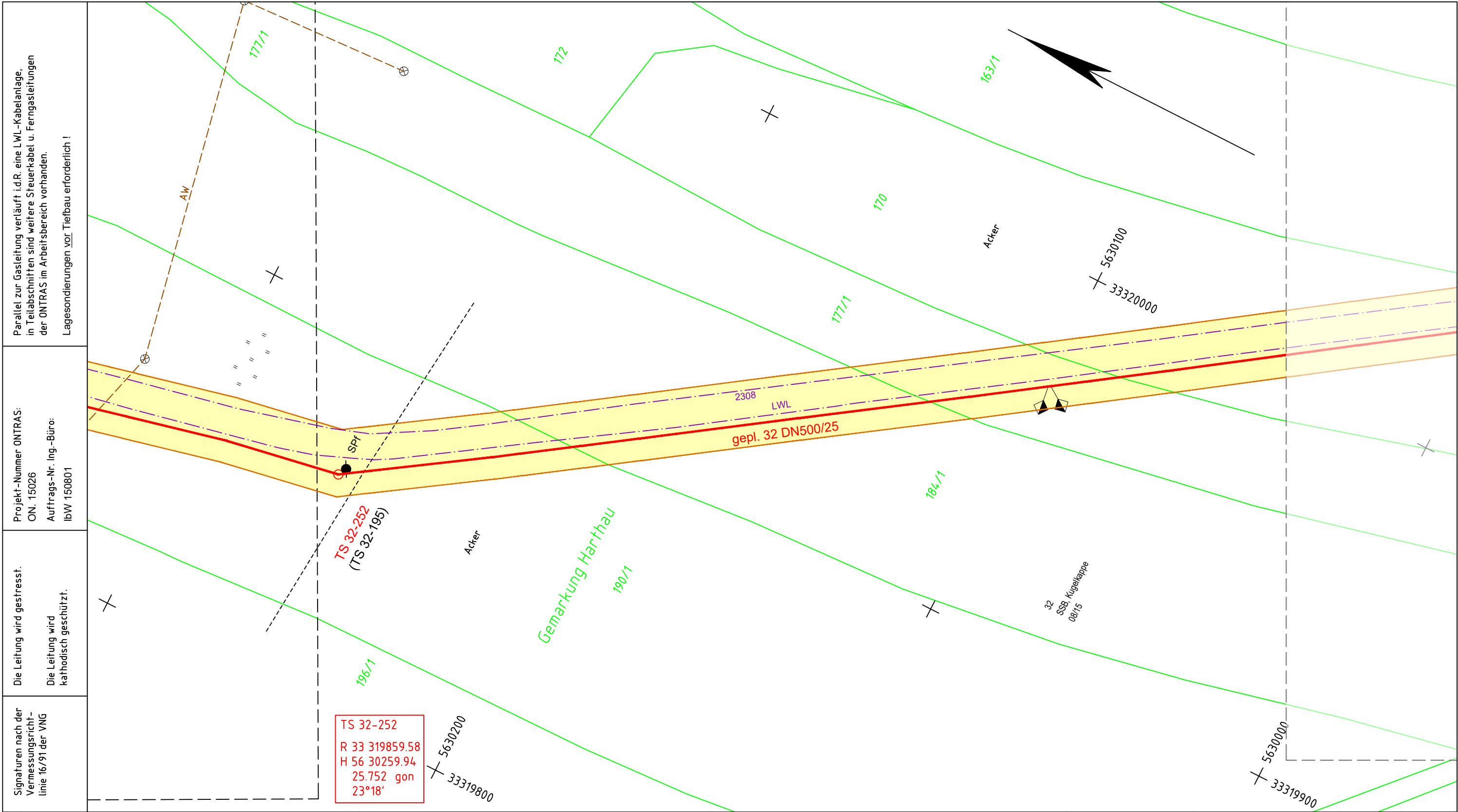

<

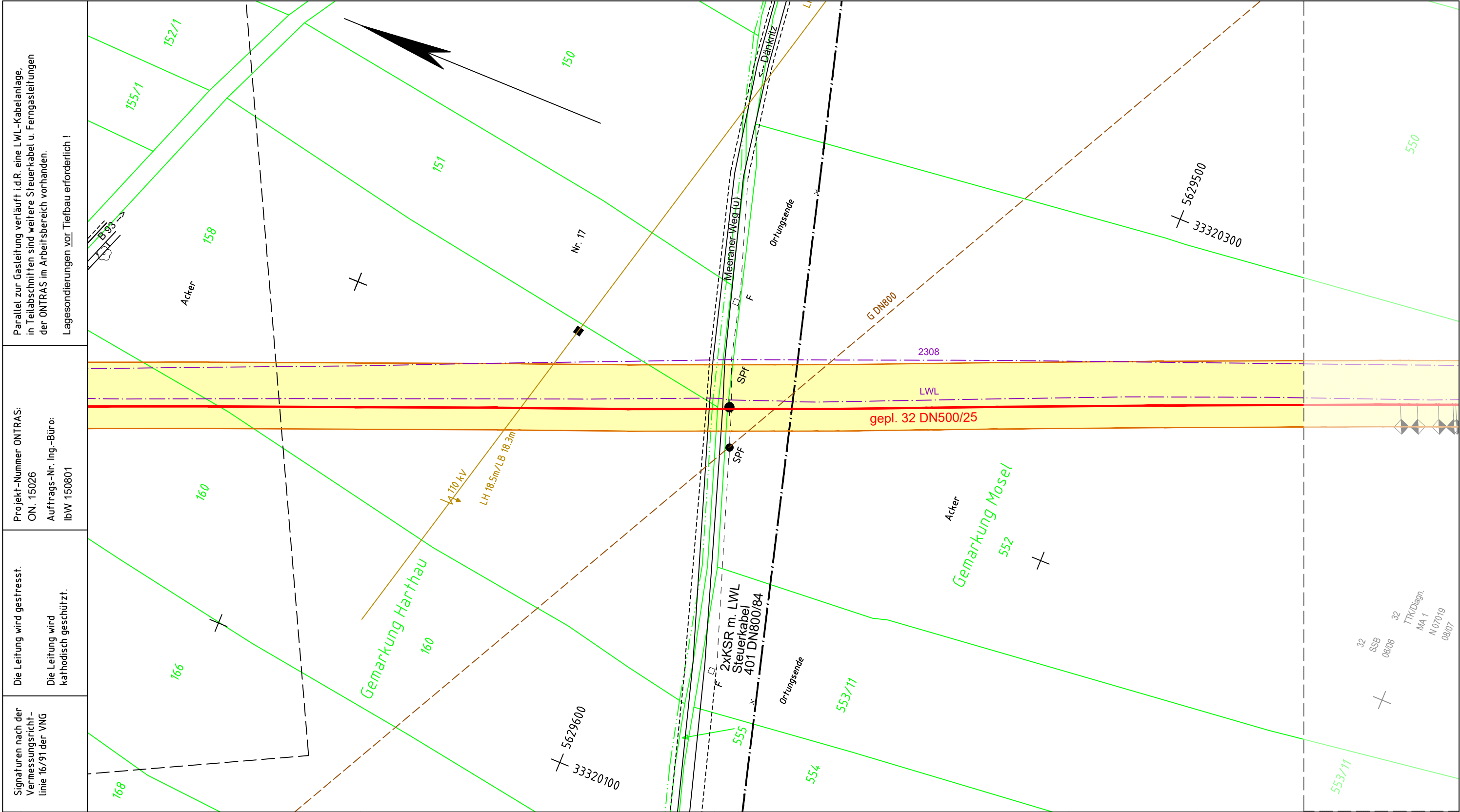

sonstige Zeichen :

Rohr neu (mit 1xKSR DN50)
Rohr alt

temporärer
Arbeitsstreifen

Grunddienstbar-
keitsfläche, neu

Demontage

Stillelegung

KSR DN160 PE-HD
grabenlose Verlegung

Koordinatensystem ETRS89_UTM33
Höhenangaben in DHHN92

Für die in den Planunterlagen dargestellten Fremdanlagen und
Katastersituation übernimmt die ONTRAS/VGS/EVG/GasLINE
auf Vollständigkeit und Lagegenauigkeit keine Gewähr.

Ingenieurbüro Weishaupt
Planung und Bauüberwachung

2017	Datum	Name	Rev.	Änderung	Datum	Name
gezeichnet	20.03.	Martin	01			
bearbeitet	20.03.	Martin	02			
geprüft	23.03.	Weishaupt	03			

Längen 12. BA: Trasse = 329,9 m Rohrverl. = 329,9 m

DN: 500 mm

MOP / DP: 16 / 25 bar

Schutzstreifen: 8 m

Trassierung: IB Weishaupt

Kreis: Zwickau

Gemeinde: Crimmitschau/Zwickau

Gemarkung: Harthau/Mosel

Originalmaßstab
des Katasterplanes: ALK

Bauplan-
erstellung: C&E Vermessungstechnik

Bemerkungen :

C&E Vermessungstechnik
GmbH & Co. KG

Ingenieurbüro Weishaupt
Planung und Bauüberwachung

Im Auftrag der

FGL Nr.: 32

Investition FGL 32, Räpitz - Niederhohndorf
12. BA: Nörditz (S 32-14) - Niederhohndorf (S 32-19)

Bauplan / Grundriß

Maßstab 1 : 1000

Freigabe des Planes durch AG :
Leipzig, 01.08.2017
Ort, Datum, Unterschrift

Lindner Gehrt

Blatt Nr.:
GB 205
vor 06/16: 32-G158

Anschluß-BL GB 206

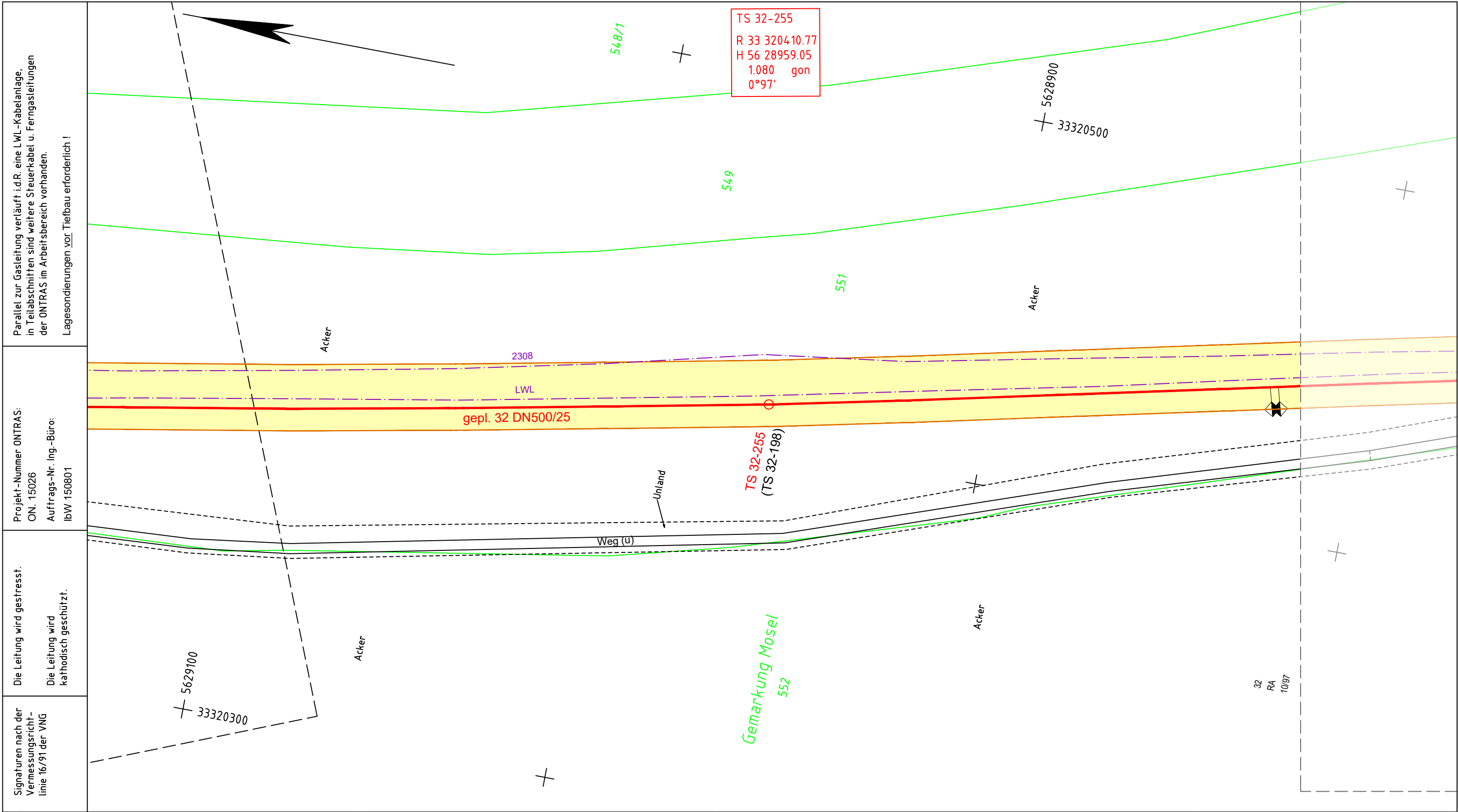

Anschluß-BL GB 206

sonstige Zeichen :

- Rohr neu (mit 1xKSR DN50)
- Rohr alt
- temporärer Arbeitsstreifen
- Grunddienstbarkeitsfläche, neu
- Demontage
- Stilllegung
- KSR DN160 PE-HD grabenlose Verlegung

Koordinatensystem ETRS89_UTM33
Höhenangaben in DHHN92

Für die in den Planunterlagen dargestellten Fremdanlagen und Katastersituation übernimmt die ONTRAS/VGS/EVG/GasLINE auf Vollständigkeit und Lagegenauigkeit keine Gewähr.

Ingenieurbüro Weishaupt
Planung und Bauüberwachung

2017	Datum	Name	Rev.	Änderung	Datum	Name
gezeichnet	20.03.	Martin	01			
bearbeitet	20.03.	Martin	02			
geprüft	23.03.	Weishaupt	03			

Längen 12. BA: Trasse = 329,6 m Rohrverl. = 329,6 m

DN: 500 mm
MOP / DP: 16 / 25 bar
Schutzstreifen: 8 m
Trassierung: IB Weishaupt

Kreis: Zwickau
Gemeinde: Zwickau
Gemarkung: Mosel

Originalmaßstab des Katasterplanes: ALK
Bauplan-erstellung: C&E Vermessungstechnik

Bemerkungen :

C&E Vermessungstechnik
GmbH & Co. KG

Ingenieurbüro Weishaupt
Planung und Bauüberwachung

Im Auftrag der

Gastransport GmbH

FGL Nr.: 32

Investition FGL 32, Räpitz - Niederhohndorf
12. BA: Nörditz (S 32-14) - Niederhohndorf (S 32-19)

Bauplan / Grundriß
Maßstab 1: 1000

Anschluß-BL GB 208

Freigabe des Planes durch AG :
Leipzig, 01.08.2017
Ort, Datum, Unterschrift

Lindner Gehrt

Blatt Nr.: GB 207
vor 06/16: 32-G160

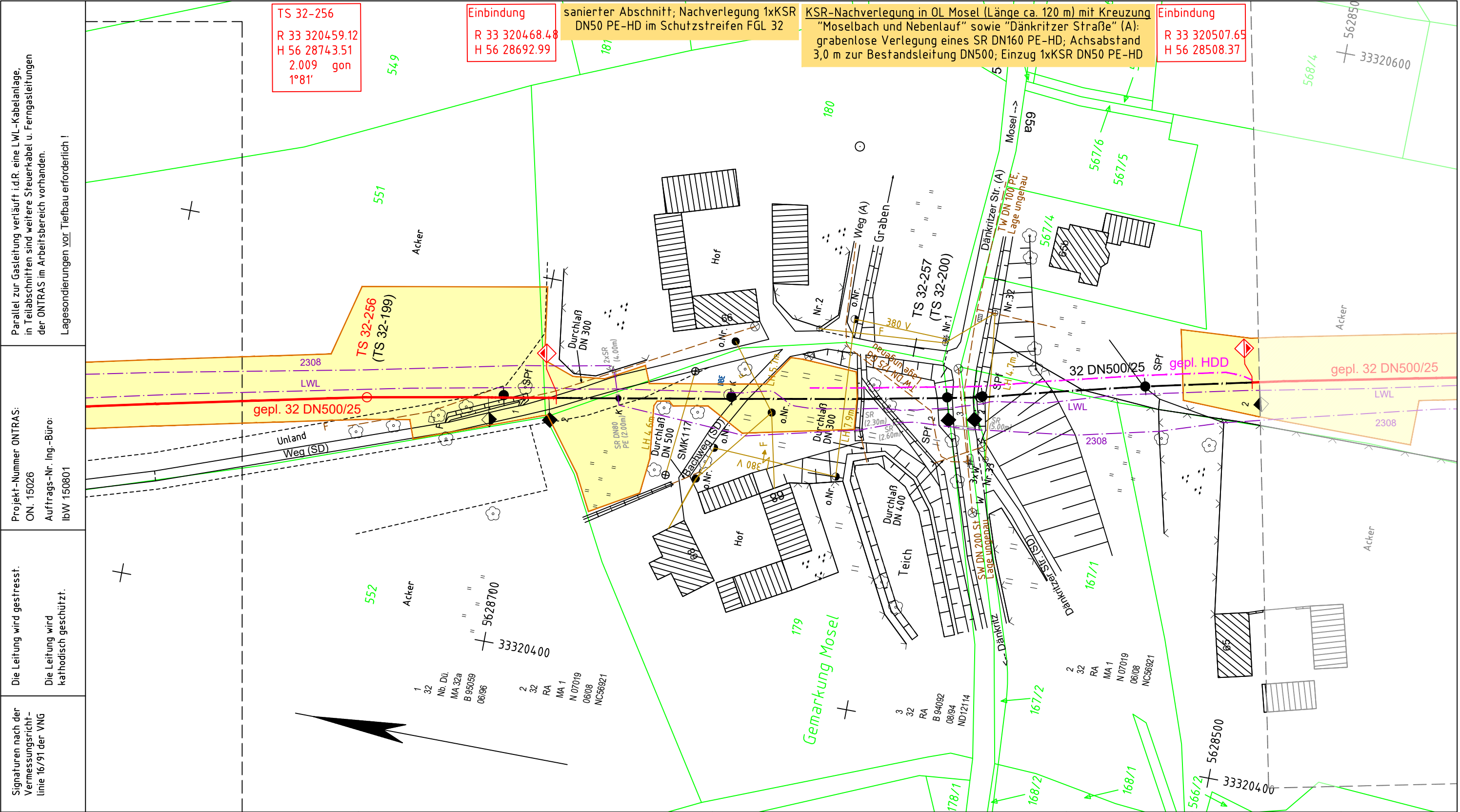

sonstige Zeichen :

Rohr neu (mit 1xKSR DN50)

Rohr alt

temporärer Arbeitsstreifen

Grunddienstbarkeitsfläche, neu

Demontage

Stillelegung

KSR DN160 PE-HD grabenlose Verlegung

Koordinatensystem ETRS89_UTM33
Höhenangaben in DHHN92

Für die in den Planunterlagen dargestellten Fremdanlagen und Katastersituation übernimmt die ONTRAS/VGS/EVG/GasLINE auf Vollständigkeit und Lagegenauigkeit keine Gewähr.

Ingenieurbüro Weishaupt
Planung und Bauüberwachung

IbW

	2017	Datum	Name	Rev.	Änderung	Datum	Name
gezeichnet		20.03.	Martin	01			
bearbeitet		20.03.	Martin	02			
geprüft		23.03.	Weishaupt	03			

Längen 12. BA: Trasse = 318,5 m Rohrverl. = 129,7 m

DN: 500 mm

MOP / DP: 16 / 25 bar

Schutzstreifen: 8 m

Trassierung: IB Weishaupt

Kreis: Zwickau

Gemeinde: Zwickau

Gemarkung: Mosel

Originalmaßstab des Katasterplanes: ALK

Bauplan-erstellung: C&E Vermessungstechnik

Bemerkungen :

C&E Vermessungstechnik
GmbH & Co. KG

C&E

Ingenieurbüro Weishaupt
Planung und Bauüberwachung

IbW

Im Auftrag der

ontras

Gastransport GmbH

FGL Nr.: 32

Investition FGL 32, Räpitz - Niederhohndorf
12. BA: Nörditz (S 32-14) - Niederhohndorf (S 32-19)

Bauplan / Grundriß
Maßstab 1: 1000

Freigabe des Planes durch AG :
Leipzig, 01.08.2017
Ort, Datum, Unterschrift

ppa.

Lindner

Gehrt

Blatt Nr.: GB 208
vor 06/16: 32-G161

Anschluß-BL GB 207

Anschluß-BL GB 209

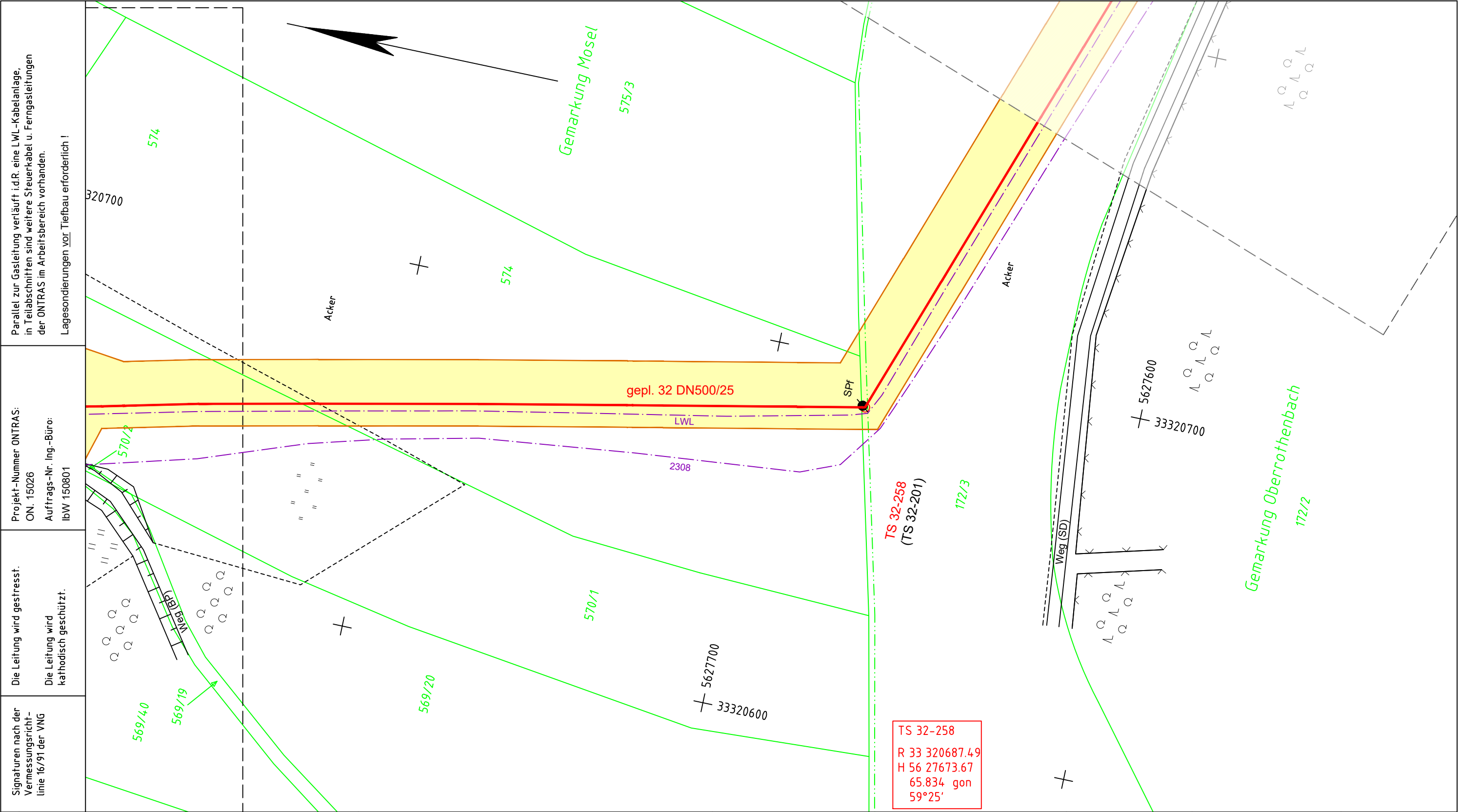

sonstige Zeichen :

Rohr neu (mit 1xKSR DN50)

Rohr alt

temporärer Arbeitsstreifen

Grunddienstbarkeitsfläche, neu

Demontage

Stillelegung

KSR DN160 PE-HD grabenlose Verlegung

Anschluß-BL GB 210

Koordinatensystem ETRS89_UTM33
Höhenangaben in DHHN92

Für die in den Planunterlagen dargestellten Fremdanlagen und Katastersituation übernimmt die ONTRAS/VGS/EVG/GasLINE auf Vollständigkeit und Lagegenauigkeit keine Gewähr.

Ingenieurbüro Weishaupt
Planung und Bauüberwachung

IbW

	2017	Datum	Name	Rev.	Änderung	Datum	Name
gezeichnet		20.03.	Martin	01			
bearbeitet		20.03.	Martin	02			
geprüft		23.03.	Weishaupt	03			

Längen 12. BA: Trasse = 301,8 m Rohrverl. = 301,8 m

DN: 500 mm

MOP / DP: 16 / 25 bar

Schutzstreifen: 8 m

Kreis: Zwickau

Gemeinde: Zwickau

Gemarkung: Mosel/Oberrothenbach

Trassierung: IB Weishaupt

Originalmaßstab des Katasterplanes: ALK

Bauplan-erstellung: C&E Vermessungstechnik

Bemerkungen :

C&E Vermessungstechnik GmbH & Co. KG

C&E

Ingenieurbüro Weishaupt
Planung und Bauüberwachung

IbW

Im Auftrag der

ontras

Gastransport GmbH

FGL Nr.: 32

Investition FGL 32, Räpitz - Niederhohndorf
12. BA: Nörditz (S 32-14) - Niederhohndorf (S 32-19)

Bauplan / Grundriß

Maßstab 1 : 1000

Freigabe des Planes durch AG :
Leipzig, 01.08.2017
Ort, Datum, Unterschrift

ppa.

Lindner

Gehrt

Gehrt

Blatt Nr.: GB 211
vor 06/16: 32-G164

Anschluß-BL GB 212

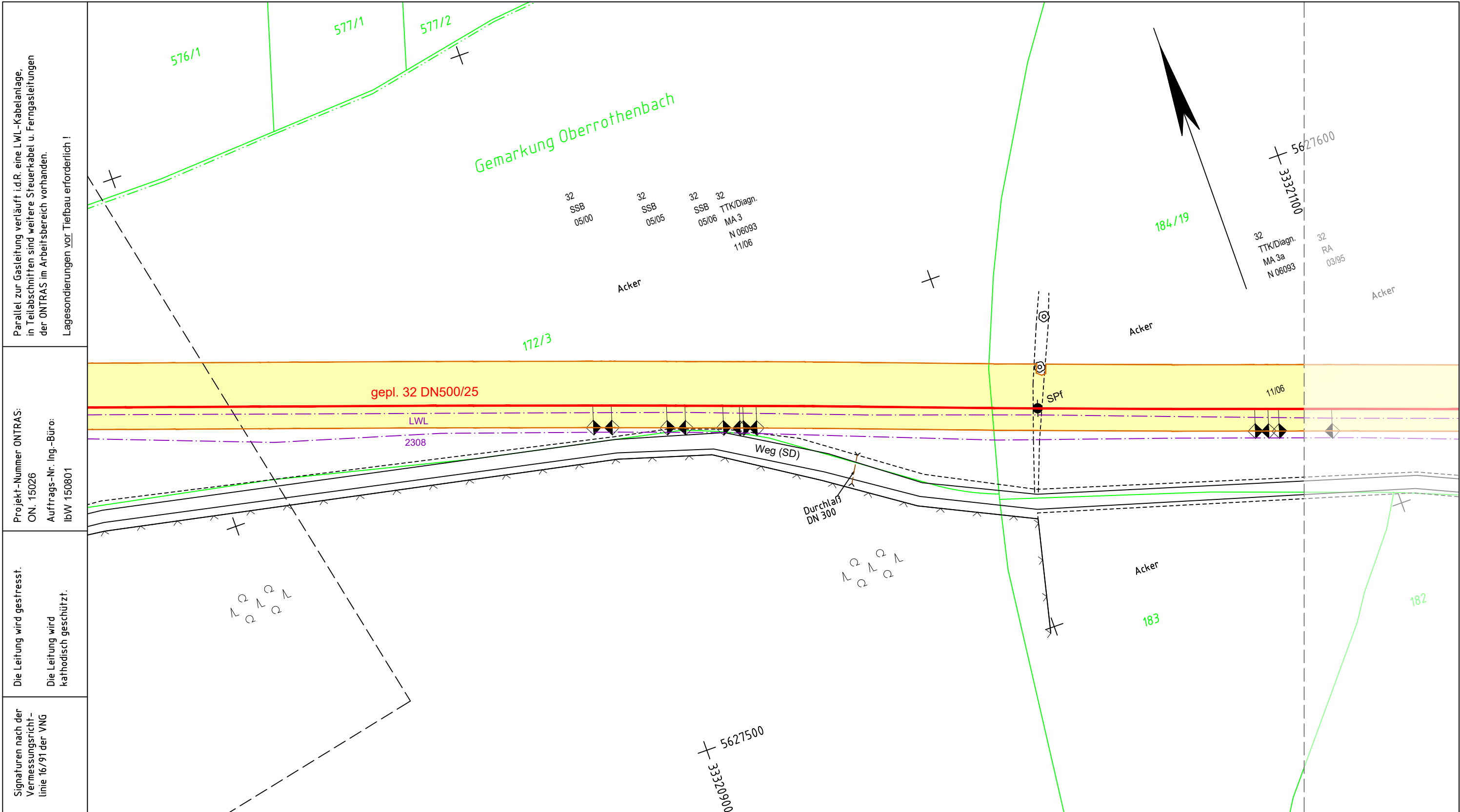

sonstige Zeichen :

Rohr neu (mit 1xKSR DN50)

Rohr alt

temporärer Arbeitsstreifen

Grunddienstbarkeitsfläche, neu

Demontage

Stillegung

KSR DN160 PE-HD grabenlose Verlegung

Koordinatensystem ETRS89_UTM33

Höhenangaben in DHHN92

Für die in den Planunterlagen dargestellten Fremdanlagen und Katastersituation übernimmt die ONTRAS/VGS/EVG/GasLINE auf Vollständigkeit und Lagegenauigkeit keine Gewähr.

Ingenieurbüro Weishaupt

Planung und Bauüberwachung

2017	Datum	Name	Rev.	Änderung	Datum	Name
gezeichnet	20.03.	Martin	01			
bearbeitet	20.03.	Martin	02			
geprüft	23.03.	Weishaupt	03			

Längen 12. BA: Trasse = 330,0 m Rohrverl. = 330,0 m

DN: 500 mm

MOP / DP: 16 / 25 bar

Schutzstreifen: 8 m

Kreis: Zwickau

Gemeinde: Zwickau

Gemarkung: Oberrothenbach

Trassierung: IB Weishaupt

Originalmaßstab des Katasterplanes: ALK

Bauplan-erstellung: C&E Vermessungstechnik

Bemerkungen :

C&E Vermessungstechnik GmbH & Co. KG

Ingenieurbüro Weishaupt

Planung und Bauüberwachung

ontras Gastransport GmbH

FGL Nr.: 32

Investition FGL 32, Rätz - Niederhohndorf

12. BA: Nörditz (S 32-14) - Niederhohndorf (S 32-19)

Bauplan / Grundriß

Maßstab 1 : 1000

Freigabe des Planes durch AG :

Leipzig, 01.08.2017

Ort, Datum, Unterschrift

Lindner

Gehrt

Blatt Nr.: GB 212

vor 06/16: 32-G165

Anschluß-BL. GB 211

Anschluß-BL. GB 213

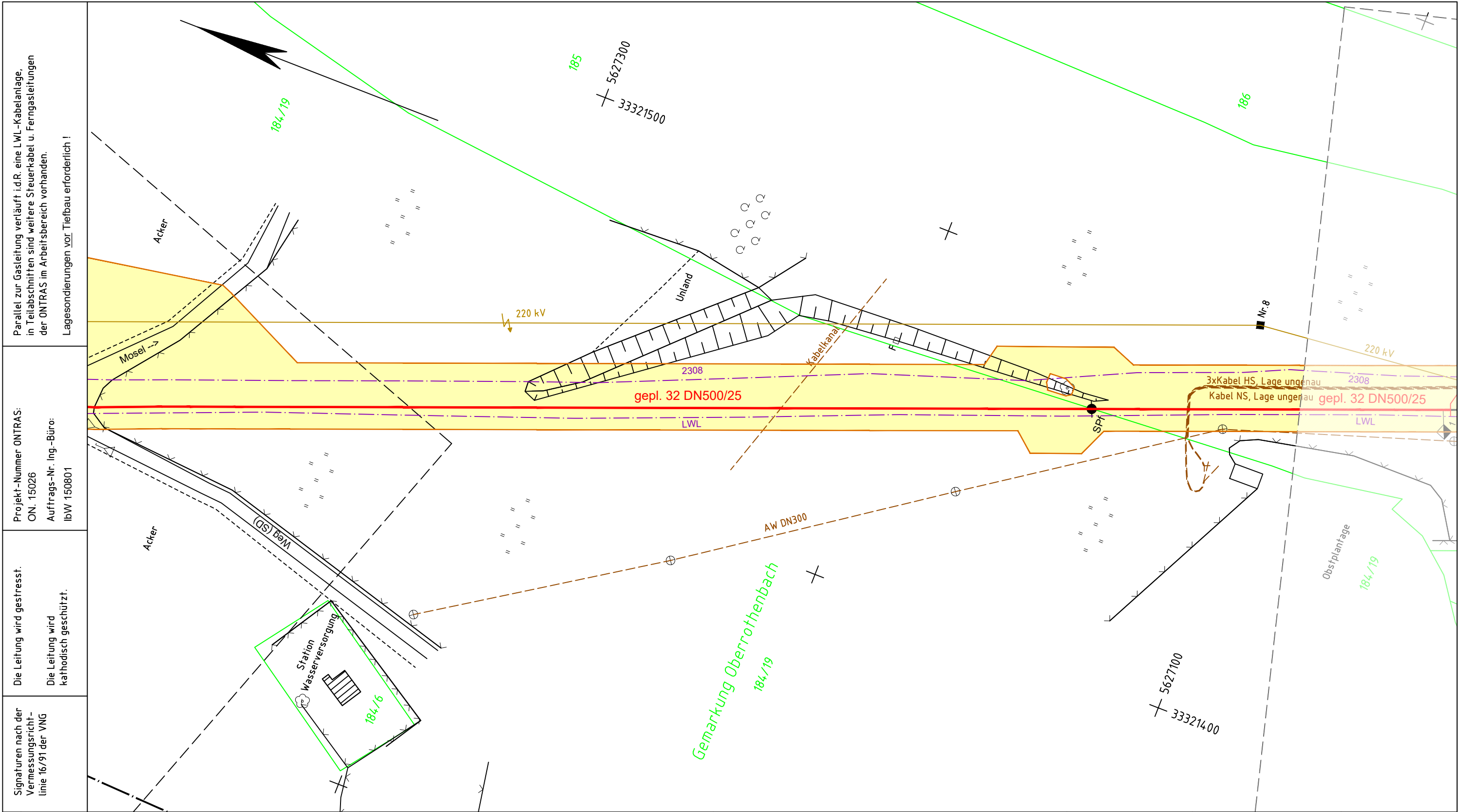

sonstige Zeichen :

Rohr neu (mit 1xKSR DN50)

Rohr alt

temporärer Arbeitsstreifen

Grunddienstbarkeitsfläche, neu

Demontage

Stillelegung

KSR DN160 PE-HD grabenlose Verlegung

Koordinatensystem ETRS89_UTM33
Höhenangaben in DHHN92

Für die in den Planunterlagen dargestellten Fremdanlagen und Katastersituation übernimmt die ONTRAS/VGS/EVG/GasLINE auf Vollständigkeit und Lagegenauigkeit keine Gewähr.

Ingenieurbüro Weishaupt
Planung und Bauüberwachung

IbW

2017	Datum	Name	Rev.	Änderung	Datum	Name
gezeichnet	20.03.	Martin	01			
bearbeitet	20.03.	Martin	02			
geprüft	23.03.	Weishaupt	03			

Längen 12. BA: Trasse = 329,3 m Rohrverl. = 329,3 m

DN: 500 mm

MOP / DP: 16 / 25 bar

Schutzstreifen: 8 m

Kreis: Zwickau

Gemeinde: Zwickau

Gemarkung: Oberrothenbach

Trassierung: IB Weishaupt

Originalmaßstab des Katasterplanes: ALK

Bauplan-erstellung: C&E Vermessungstechnik

Bemerkungen :

C&E Vermessungstechnik GmbH & Co. KG

C&E

Investition FGL 32, Räpitz - Niederhohndorf

12. BA: Nörditz (S 32-14) - Niederhohndorf (S 32-19)

FGL Nr.: 32

Bauplan / Grundriß

Maßstab 1 : 1000

Freigabe des Planes durch AG :
Leipzig, 01.08.2017
Ort, Datum, Unterschrift

ppa.

Lindner

Gehrt

Im Auftrag der

ontras

Gastransport GmbH

Blatt Nr.: GB 214

vor 06/16: 32-G167

Anschluß-BL. GB 213

Anschluß-BL. GB 215

Parallel zur Gasteitung verläuft i.d.R. eine LWL-Kabelanlage, in Teilabschnitten sind weitere Steuerkabel u. Ferngasleitungen der ONTRAS im Arbeitsbereich vorhanden. Lagesondierungen vor Tiefbau erforderlich !

Projekt-Nummer ONTRAS: ON. 15026
Auftrags-Nr. Ing.-Büro: IbW 150801

Die Leitung wird gestresst.
Die Leitung wird kathodisch geschützt.

Signaturen nach der Vermessungsrichtlinie 16/91 der VNG

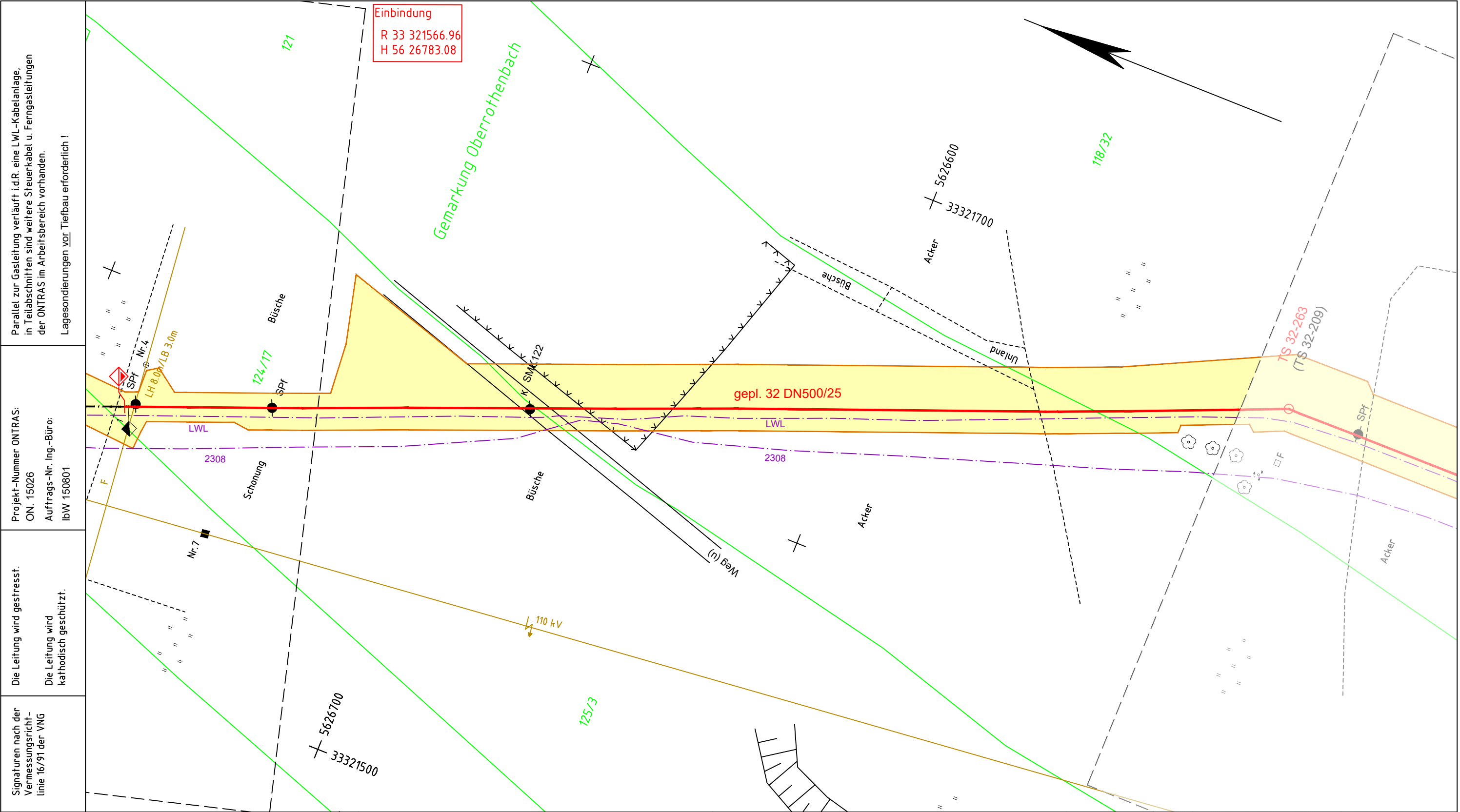

sonstige Zeichen :

Rohr neu (mit 1xKSR DN50)

Rohr alt

temporärer Arbeitsstreifen

Grunddienstbarkeitsfläche, neu

Demontage

Stillelegung

KSR DN160 PE-HD grabenlose Verlegung

Koordinatensystem ETRS89_UTM33
Höhenangaben in DHHN92

Für die in den Planunterlagen dargestellten Fremdanlagen und Katastersituation übernimmt die ONTRAS/VGS/EVG/GasLINE auf Vollständigkeit und Lagegenauigkeit keine Gewähr.

Ingenieurbüro Weishaupt
Planung und Bauüberwachung

2017

Datum

Name

Rev.

Änderung

Datum

Name

gezeichnet

20.03.

Martin

01

bearbeitet

20.03.

Martin

02

geprüft

23.03.

Weishaupt

03

Längen 12. BA: Trasse = 313,4 m Rohrverl. = 302,8 m

DN: 500 mm

MOP / DP: 16 / 25 bar

Schutzstreifen: 8 m

Trassierung: IB Weishaupt

Kreis: Zwickau

Gemeinde: Zwickau

Gemarkung: Oberrothenbach

Originalmaßstab des Katasterplanes: ALK

Bauplan-erstellung: C&E Vermessungstechnik

Bemerkungen :

C&E Vermessungstechnik GmbH & Co. KG

C&E

Ingenieurbüro Weishaupt
Planung und Bauüberwachung

IbW

Im Auftrag der

ontras

Gastransport GmbH

FGL Nr.: 32

Investition FGL 32, Räpitz - Niederhohndorf
12. BA: Nörditz (S 32-14) - Niederhohndorf (S 32-19)

Bauplan / Grundriß

Maßstab 1: 1000

Freigabe des Planes durch AG :

Leipzig, 01.08.2017

Ort, Datum, Unterschrift

ppa.

Lindner

Gehrt

Blatt Nr.: GB 216
vor 06/16: 32-G169

Anschluß-BL. GB 215

Anschluß-BL. GB 217

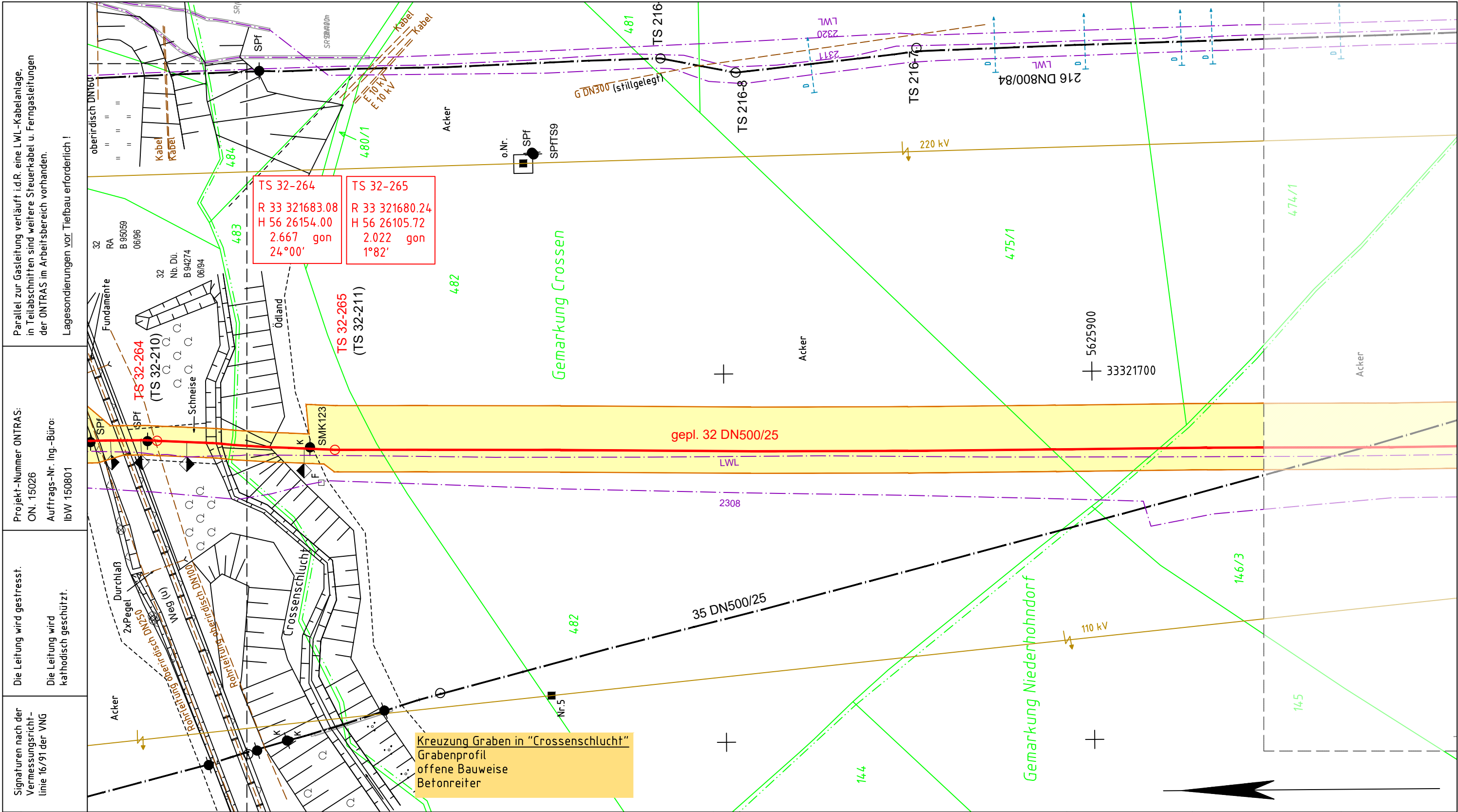

sonstige Zeichen :

Rohr neu (mit 1xKSR DN50)

Rohr alt

temporärer Arbeitsstreifen

Grunddienstbarkeitsfläche, neu

Demontage

Stilllegung

KSR DN160 PE-HD grabenlose Verlegung

Anschluß-BL. GB 217

Koordinatensystem ETRS89_UTM33
Höhenangaben in DHHN92

Für die in den Planunterlagen dargestellten Fremdanlagen und Katastersituation übernimmt die ONTRAS/VGS/EVG/GasLINE auf Vollständigkeit und Lagegenauigkeit keine Gewähr.

Ingenieurbüro Weishaupt
Planung und Bauüberwachung

2017	Datum	Name	Rev.	Änderung	Datum	Name
gezeichnet	20.03.	Martin	01			
bearbeitet	20.03.	Martin	02			
geprüft	23.03.	Weishaupt	03			

Längen 12. BA: Trasse = 319,6 m Rohrverl. = 319,6 m

DN:	500	mm	Kreis:	Zwickau
MOP / DP:	16 / 25	bar	Gemeinde:	Zwickau
Schutzstreifen:	8	m	Gemarkung:	Oberrothenb./Crossen Niederhohnd.
Trassierung:	IB Weishaupt		Originalmaßstab des Katasterplanes:	ALK
			Bauplan- erstellung:	C&E Vermessungstechnik

Bemerkungen :

C&E Vermessungstechnik
GmbH & Co. KG

Ingenieurbüro Weishaupt
Planung und Bauüberwachung

Im Auftrag der

FGL Nr.:
32

Investition FGL 32, Rätzitz - Niederhohndorf
12. BA: Nörditz (S 32-14) - Niederhohndorf (S 32-19)

Bauplan / Grundriß
Maßstab 1 : 1000

Freigabe des Planes durch AG :
Leipzig, 01.08.2017
Ort, Datum, Unterschrift

ppa.

Lindner

Gehrt

Blatt Nr.:
GB 218
vor 06/16: 32-G171

Anschluß-BL. GB 219

