

# Planungsregion Oberes Elbtal-Osterzgebirge

## Freistaat Sachsen

Ende PFV Brandenburg

Anfang PFV Sachsen  
- Abschnitt  
Dresden -

Stadt Großenhain  
Landkreis Meißen

Lampertswalde  
Landkreis  
Meißen

RLP 12.1.3

Anschluss  
Blatt 02

Luchweg AS Adelsdorf

**EUGAL** DN 1400

Antragsunterlagen zum Planfeststellungsverfahren im Freistaat Sachsen

Teil A, Unterlage 3 - Baulegistik

Übersichtskarte Baulegistik

Maßstab 1: 25.000

Plananlage 3.2

Datum

Name

PFA Dresden

Ausgabeformat: DIN A3

Blatt 01

Bearb. 26.09.2017

Ernst

Gepr. 27.09.2017

Stanislawski

Freig. 28.09.2017

Breiding

Stand 25.09.2017

0 200 400 600 m

Ing.- und Planungsbüro

LANGE GbR

Carl-Peschken-Str. 12

47441 Moers

Tel.: +49 2841 7905 - 0

Fax: +49 2841 7905 - 55

Email: info@langegb.de



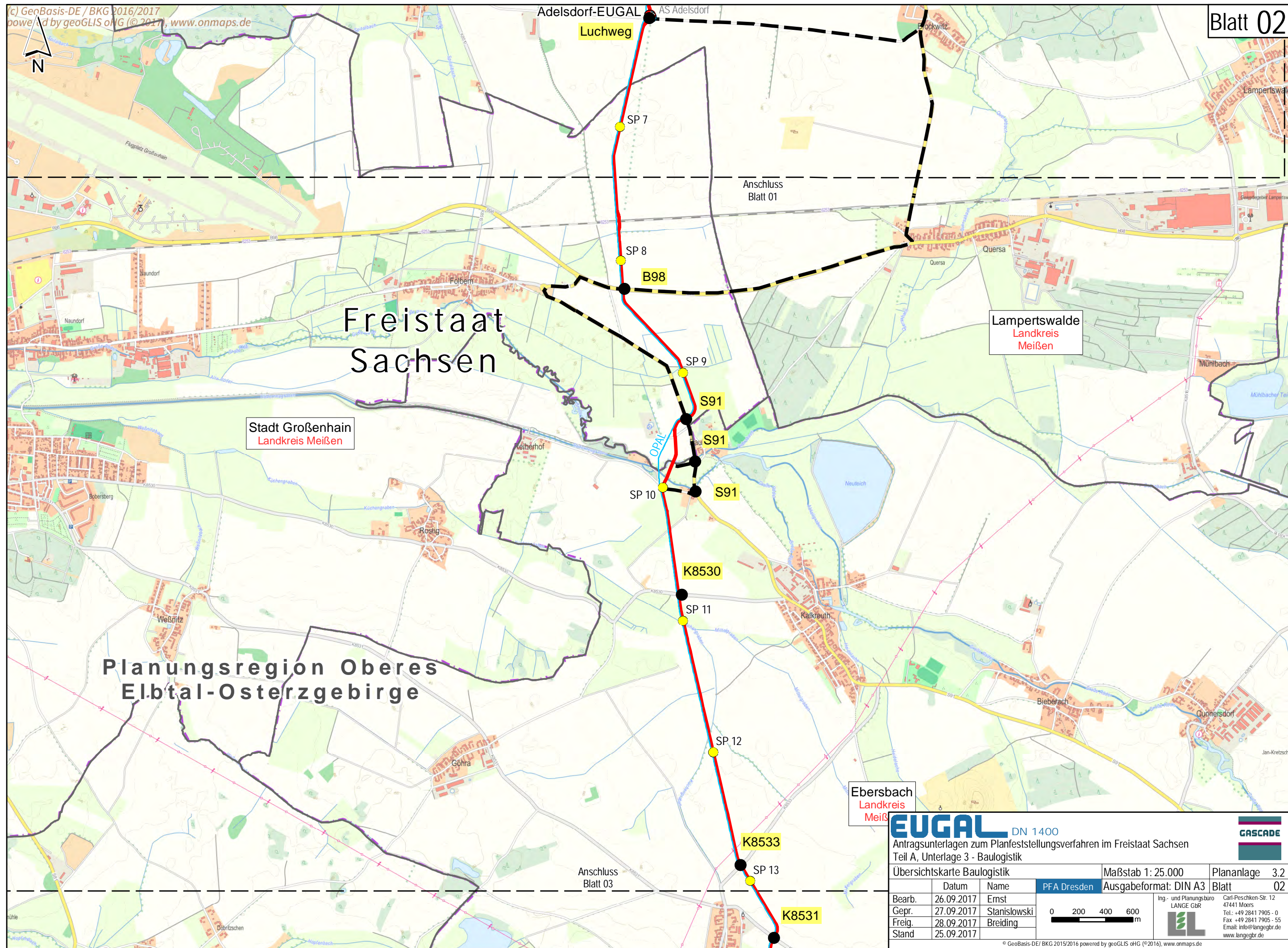



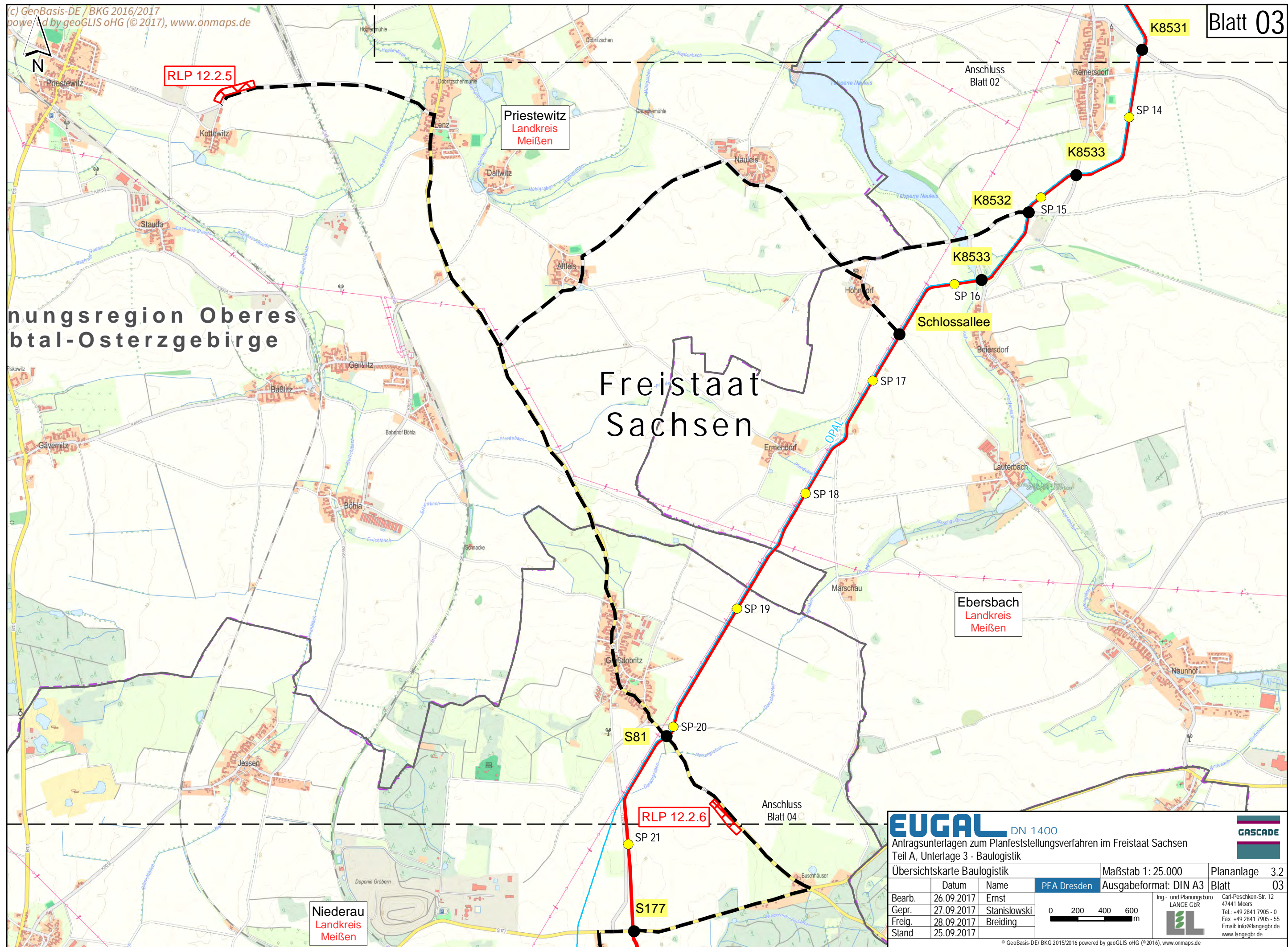



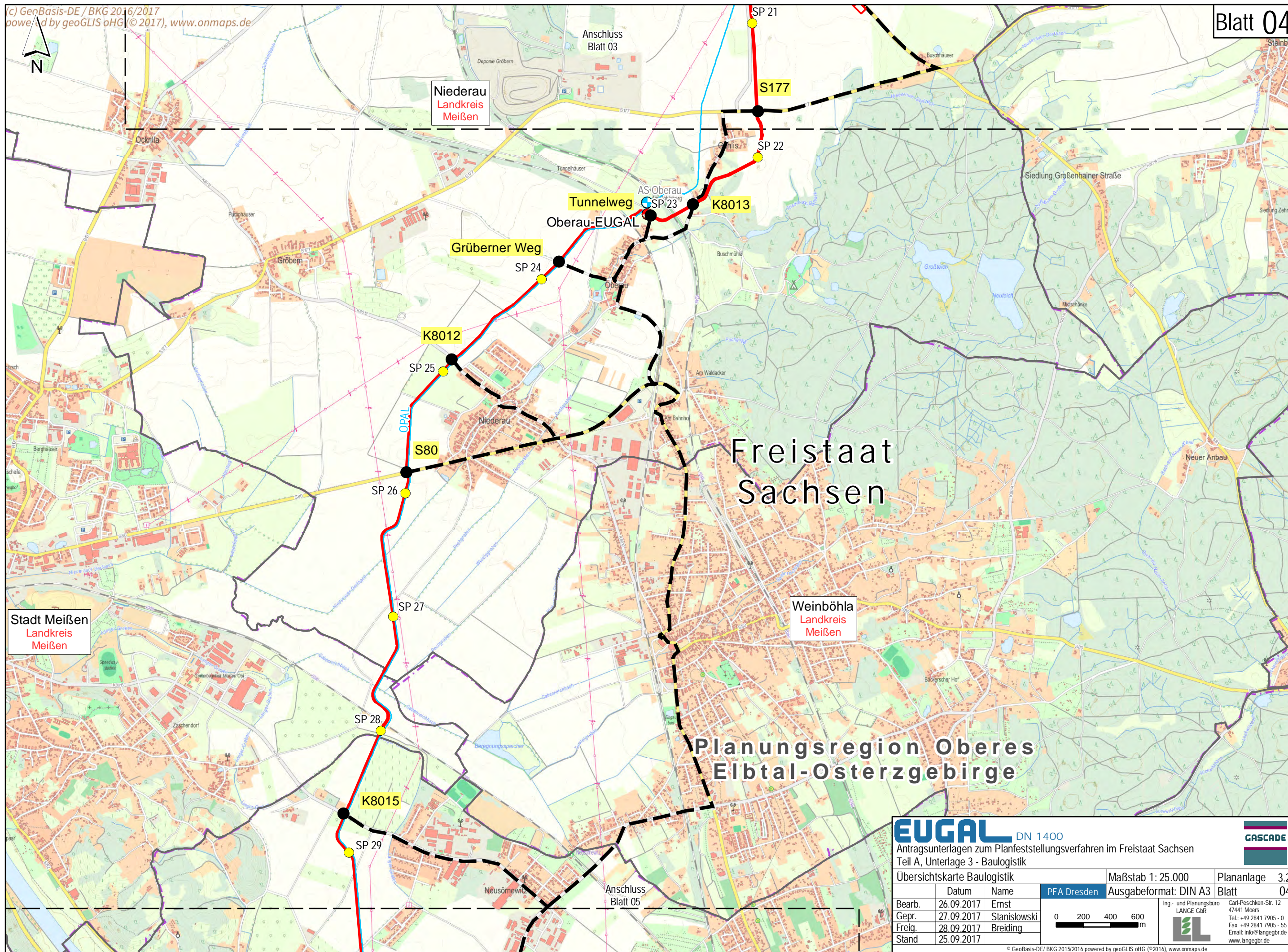

**EUGAL** DN 1400  
Antragsunterlagen zum Planfeststellungsverfahren im Freistaat Sachsen  
Teil A, Unterlage 3 - Baulogistik

Übersichtskarte Baulogistik

Datum	Name
26.09.2017	Ernst
27.09.2017	Stanislawski
28.09.2017	Breiding
25.09.2017	

Maßstab 1: 25.000  
Ausgabeformat: DIN A3

Plananlage 3.2  
Blatt 04

0 200 400 600 m

Ing.- und Planungsbüro  
**LANGE GBR**  
Carl-Peschken-Str. 12  
47441 Moers  
Tel.: +49 2841 7905 - 0  
Fax: +49 2841 7905 - 55  
Email: info@langebr.de  
www.langebr.de

© GeoBasis-DE / BKG 2015/2016 powered by geoGLIS oHG (© 2016), www.onmaps.de  
Path: C:\EUGAL\ArcGIS\Layout\PFV\TeilA\03\_Baulogistik\EUGAS\_PFV\_A\_03\_Baulogistik\_02\_Ubersichtskarte.mxd



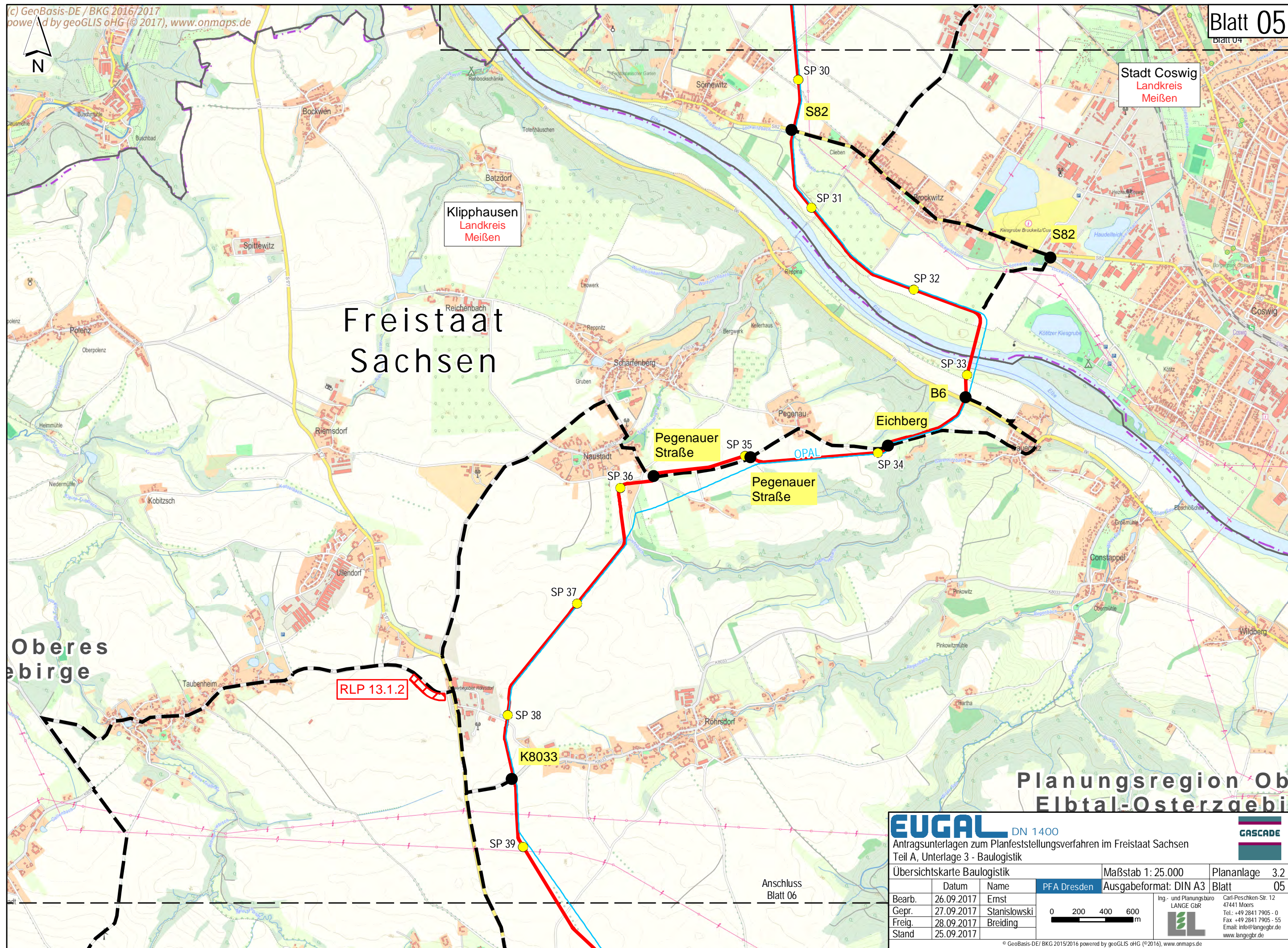



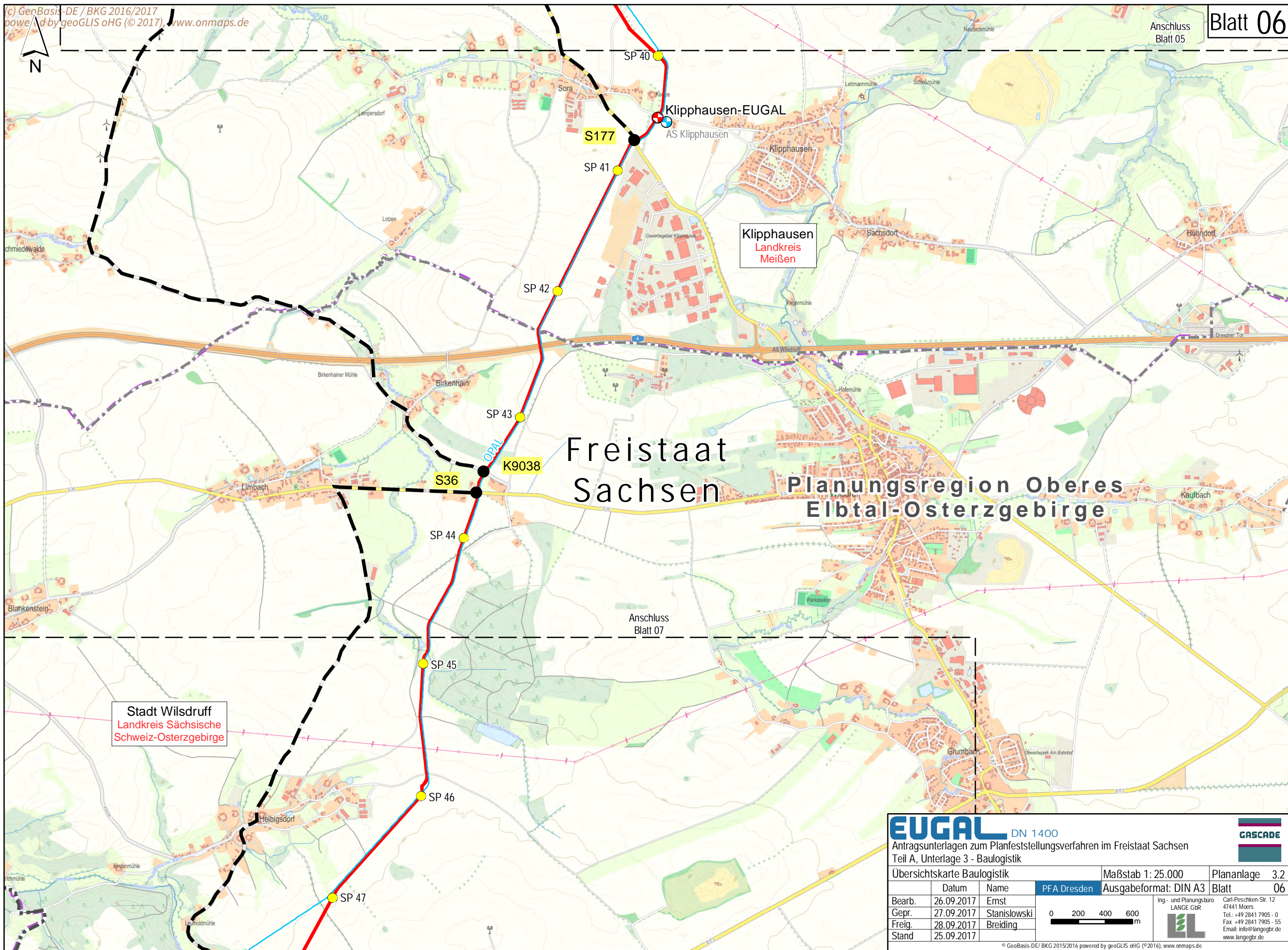

**EUGAL** DN 1400  
Antragsunterlagen zum Planfeststellungsverfahren im Freistaat Sachsen  
Teil A, Unterlage 3 - Bauleistik

**GASCADE**

Übersichtskarte Bauleistik			Maßstab 1: 25.000	Plananlage 3.2
			PFA Dresden	Ausgabeformat: DIN A3
Bearb.	26.09.2017	Ernst		Blatt 06
Gepr.	27.09.2017	Stanislawski		
Freig.	28.09.2017	Breiding		
Stand	25.09.2017			

Ing.- und Planungsbüro  
**LANGE GBR**  
Carl-Peschken-Str. 12  
47441 Moers  
Tel.: +49 2841 7905 - 0  
Fax: +49 2841 7905 - 55  
Email: info@langebr.de  
www.langebr.de



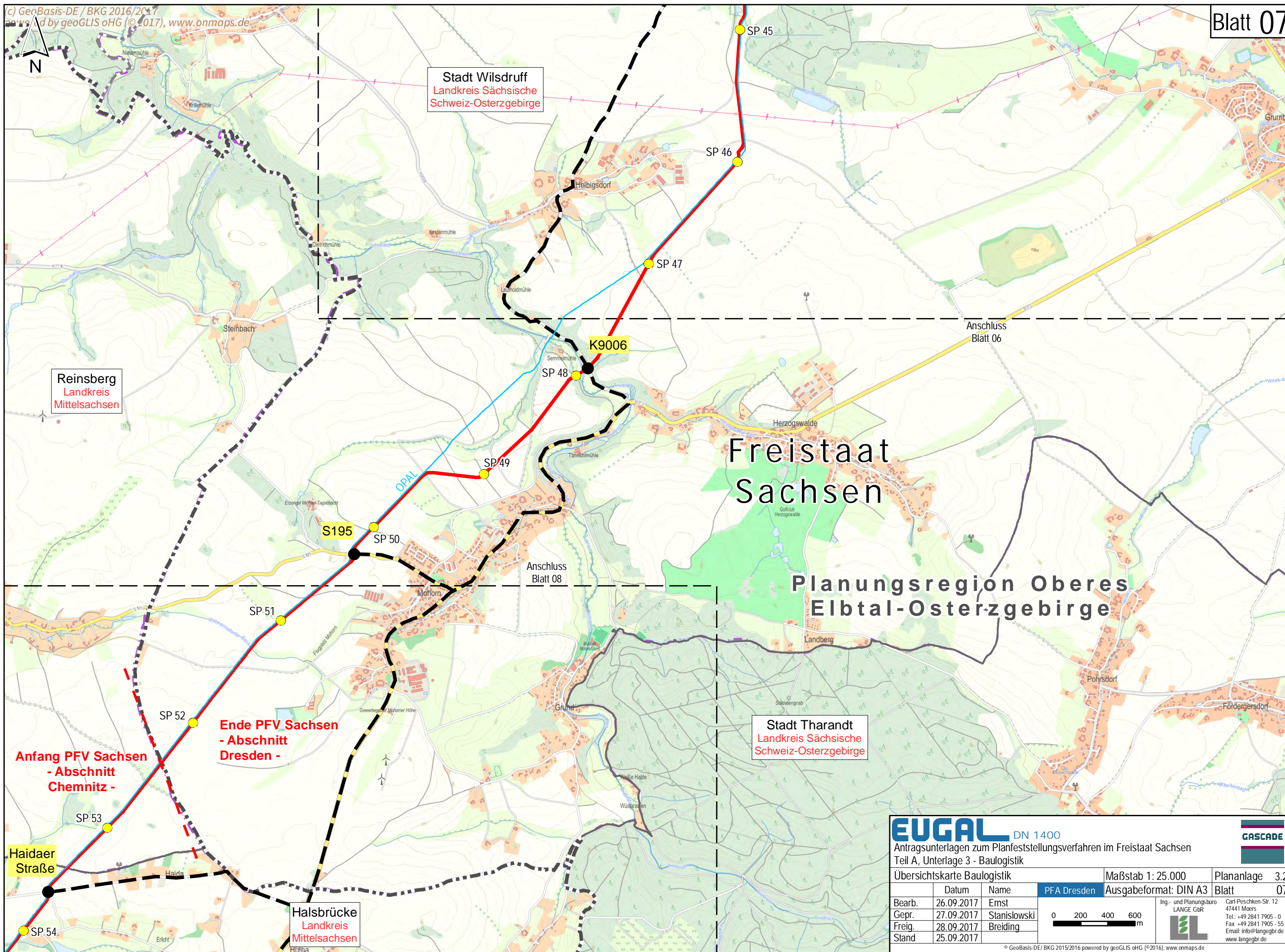

Freistaat  
Sachsen

Planungsregion Oberes  
Elbtal-Osterzgebirge

**EUGAL** DN 1400  
Antragsunterlagen zum Planfeststellungsverfahren im Freistaat Sachsen  
Teil A, Unterlage 3 - Bauleistik

Übersichtskarte Bauleistik

Datum	26.09.2017	Name	Ernst
Gepr.	27.09.2017	Stanislawski	
Freig.	28.09.2017	Breiding	
Stand	25.09.2017		

Maßstab 1: 25.000

0 200 400 600 m

Plananlage 3.2

Blatt 07

Ing.- und Planungsbüro  
**LANGE GbR**

Carl-Peschken-Str. 12  
47441 Moers  
Tel.: +49 2841 7905 - 0  
Fax: +49 2841 7905 - 55  
Email: info@langegb.de  
www.langegb.de

**GASCADE**

© GeoBasis-DE/ BKG 2015/2016 powered by geoGLIS oHG (© 2016), www.onmaps.de  
Path: O:\EUGAL\ArcGIS\Layout\PFV\TeilA\03\_Bauleistik\EUGAS\_PFV\_A\_03\_Bauleistik\_02\_Übersichtskarte.mxd