

ORTEC SOLEO
315, rue du mont de terres
59273 FRETINA l'attention de Monsieur Matthieu BECKER
Talange, le
16/12/2021**OBJET** : CERTIFICAT D'ACCEPTATION PREALABLE

Monsieur,

Nous avons le plaisir de vous confirmer notre accord de prise en charge de vos terres sur notre Biocentre de Talange

CERTIFICAT D'ACCEPTATION PREALABLE N° : 2021 T21 002.13 A

Validité du 16/12/2021 au 16/12/2022

Producteur	GAZEL ENERGIE
Client	ORTEC SOLEO
Adresse chantier	Centrale Emile Huchet - 57500 St Avold
Transporteur	KOCH
Nature du déchet	Terres et cailloux
N° C.E.D	17 05 04
Quantité	345,00
FID	15/12/2021

Nous vous rappelons que chaque transport doit être accompagné d'un Bordereau de Suivi de Déchets (BSD) sur lequel vous noterez dans l'emplacement dédié le n° de CAP stipulé ci-dessus.
Acceptation des matériaux selon offre ORTEC SOLEO remise et sous réserve du respect de l'ensemble des limites d'acceptation qui y sont spécifiés.

Vous souhaitant bonne réception de la présente, nous vous prions d'agréer, Monsieur, nos sincères salutations,

Marina CONCAS, Chargée d'exploitation



ORTEC SOLEO
315, rue du mont de terres
59273 FRETINA l'attention de Monsieur Matthieu BECKER
Talange, le
16/12/2021**OBJET** : CERTIFICAT D'ACCEPTATION PREALABLE

Monsieur,

Nous avons le plaisir de vous confirmer notre accord de prise en charge de vos terres sur notre Biocentre de Talange

CERTIFICAT D'ACCEPTATION PREALABLE N° : 2021 T21 002.13 B

Validité du 16/12/2021 au 16/12/2022

Producteur	GAZEL ENERGIE
Client	ORTEC SOLEO
Adresse chantier	Centrale Emile Huchet - 57500 St Avold
Transporteur	KOCH
Nature du déchet	Terres et cailloux
N° C.E.D	17 05 04
Quantité	425,00
FID	15/12/2021

Nous vous rappelons que chaque transport doit être accompagné d'un Bordereau de Suivi de Déchets (BSD) sur lequel vous noterez dans l'emplacement dédié le n° de CAP stipulé ci-dessus.
Acceptation des matériaux selon offre ORTEC SOLEO remise et sous réserve du respect de l'ensemble des limites d'acceptation qui y sont spécifiés.

Vous souhaitant bonne réception de la présente, nous vous prions d'agréer, Monsieur, nos sincères salutations,

Marina CONCAS, Chargée d'exploitation



VALORTERRE
Rue du Port
Zac du Nouveau Monde
57525 TALANGE
Siret : 417 922 689 00167

ORTEC SOLEO
315, rue du mont de terres
59273 FRETIN

A l'attention de Monsieur Matthieu BECKER
Talange, le
16/12/2021

OBJET : CERTIFICAT D'ACCEPTATION PREALABLE

Monsieur,

Nous avons le plaisir de vous confirmer notre accord de prise en charge de vos terres sur notre Biocentre de Talange

CERTIFICAT D'ACCEPTATION PREALABLE N° :	2021 T21 002.13 C
--	--------------------------

Validité du 16/12/2021 au 16/12/2022

Producteur	GAZEL ENERGIE
Client	ORTEC SOLEO
Adresse chantier	Centrale Emile Huchet - 57500 St Avold
Transporteur	KOCH
Nature du déchet	Terres et cailloux contenant des substances dangereuses
N° C.E.D	17 05 03*
Quantité	200,00
FID	15/12/2021

Nous vous rappelons que chaque transport doit être accompagné d'un Bordereau de Suivi de Déchets (BSD) sur lequel vous noterez dans l'emplacement dédié le n° de CAP stipulé ci-dessus.
Acceptation des matériaux selon offre ORTEC SOLEO remise et sous réserve du respect de l'ensemble des limites d'acceptation qui y sont spécifiés.

Vous souhaitant bonne réception de la présente, nous vous prions d'agréer, Monsieur, nos sincères salutations,

Marina CONCAS, Chargée d'exploitation



VALORTERRE
Rue du Port
Zac du Nouveau Monde
57525 TALANGE
Siret : 417 922 689 00167

EXPEDITION

DSD N° Pont Bascule
5352
5311
Pont Bascule

OGD NORD EST

Zone Industrielle du Port
57525 TALANGE
Tél / Fax: 06.19.03.05.25

Entrée: 14/01/2022 à 10:01:00
Sortie: 14/01/2022 à 13:05:00

Numéro de ticket: 7834
Véhicule: FD850WJ

Client: BIO
Produit: 170504
Chantier: OGD2100213
Transporteur: KOCH
Catégorie: OGD

OGD BIOCENTRE TALANGE
170504
ORTC-STAVOLD-21-002.13
KOCH ET FILS
OGD

Observation:

BRUT: 43000Kg
TARE: 13480Kg
NET: 29520Kg

Signature:

[] L'émission du présent bon, vaut acceptation
après vérification visuelle des produits

RECEPTION

OGD NORD EST

Zone Industrielle du Port

57525 TALANGE

Tél / Fax: 06.19.03.05.25

DSD N° Pont Bascule
5370

Pont Bascule
MANUEL

Entrée: 14/01/2022 à 14:07:00

Sortie: 14/01/2022 à 14:07:00

Numéro de ticket: 7835

Véhicule: EP462LD

Client: BIO
Produit: 170504
Chantier: OGD2100213
Transporteur: KOCH
Catégorie: OGD

OGD BIOCENTRE TALANGE
170504
ORTC-STAVOLD-21-002.13
KOCH ET FILS
OGD

Observation: 1

BRUT: 45480Kg
TARE: 14020Kg
NET: 31460Kg

Signature:

[] L'émission du présent bon, vaut acceptation
après vérification visuelle des produits

RECEPTION

OGD NORD EST

Zone Industrielle du Port

57525 TALANGE

Tél / Fax: 06.19.03.05.25

DSD N° Pont Bascule

5371

XXXXX

Entrée: 14/01/2022 à 14:13:00

Numéro de ticket: 7836

Sortie: 14/01/2022 à 14:13:00

Véhicule: EP880HK

Client: BIO

OGD BIOCENTRE TALANGE

Produit: 170504

170504

Chantier: OGDT2100213

ORTC-STAVOLD-21-002.13

Transporteur: KOCH

KOCH ET FILS

Catégorie: OGD

OGD

Observation: 2

BRUT: 46500Kg

Signature:

TARE: 13380Kg

NET: 33120Kg

[] L'émission du présent bon, vaut acceptation
après vérification visuelle des produits

RECEPTION

OGD NORD EST
Zone Industrielle du Port
57525 TALANGE
Tél / Fax: 06.19.03.05.25

DSD N° Pont Bascule
5363

XXXXX

Entrée: 14/01/2022 à 13:31:00
Sortie: 14/01/2022 à 13:31:00

Numéro de ticket: 7838
Véhicule: EP630BS

Client:	BIO	OGD BIOCENTRE TALANGE
Produit:	170504	170504
Chantier:	OGDT2100213	ORTC-STAVOLD-21-002.13
Transporteur:	KOCH	KOCH ET FILS
Catégorie:	OGD	OGD

Observation: 4

BRUT: 43740Kg
TARE: 14780Kg
NET: 28960Kg

Signature:

[] L'émission du présent bon, vaut acceptation
après vérification visuelle des produits

RECEPTION

OGD N° Pont Bascule
5438
MANUEL

OGD NORD EST
Zone Industrielle du Port
57525 TALANGE
Tél / Fax: 06.19.03.05.25

Entrée: 17/01/2022 à 10:30:00
Sortie: 17/01/2022 à 10:30:00

Numéro de ticket: 7841
Véhicule: EP630BS

Client:	BIO	OGD BIOCENTRE TALANGE
Produit:	170504	170504
Chantier:	OGDT2100213	ORTC-STAVOLD-21-002.13
Transporteur:	KOCH	KOCH ET FILS
Catégorie:	OGD	OGD

Observation: 4

BRUT: 46160Kg
TARE: 14580Kg
NET: 31580Kg

Signature:

[] L'émission du présent bon, vaut acceptation
après vérification visuelle des produits

RECEPTION

OGD NORD EST
Zone Industrielle du Port
57525 TALANGE
Tél / Fax: 06.19.03.05.25

DSD N° Pont Bascule
5440

MANUEL

Entrée: 17/01/2022 à 10:33:00
Sortie: 17/01/2022 à 10:33:00

Numéro de ticket: 7842
Véhicule: EP880HK

Client:	BIO	OGD BIOCENTRE TALANGE
Produit:	170504	170504
Chantier:	OGDT2100213	ORTC-STAVOLD-21-002.13
Transporteur:	KOCH	KOCH ET FILS
Catégorie:	OGD	OGD

Observation: 5

BRUT: 42100Kg
TARE: 13560Kg
NET: 28540Kg

Signature:

[] L'émission du présent bon, vaut acceptation
après vérification visuelle des produits

RECEPTION

DSD N° Pont Bascule
5471
XXXXX

OGD NORD EST
Zone Industrielle du Port
57525 TALANGE
Tél / Fax: 06.19.03.05.25

Entrée: 17/01/2022 à 13:10:00
Sortie: 17/01/2022 à 13:10:00

Numéro de ticket: 7846
Véhicule: EP630BS

Client:	BIO	OGD BIOCENTRE TALANGE
Produit:	170504	170504
Chantier:	OGDT2100213	ORTC-STAVOLD-21-002.13
Transporteur:	KOCH	KOCH ET FILS
Catégorie:	OGD	OGD

Observation: 6

BRUT: 34080Kg
TARE: 14600Kg
NET: 19480Kg

Signature:

[] L'émission du présent bon, vaut acceptation
après vérification visuelle des produits

RECEPTION

DSD N° Pont Bascule
5472
XXXXX

OGD NORD EST

Zone Industrielle du Port
57525 TALANGE
Tél / Fax: 06.19.03.05.25

Entrée: 17/01/2022 à 13:14:00
Sortie: 17/01/2022 à 13:14:00

Numéro de ticket: 7847
Véhicule: EP880HK

Client:	BIO	OGD BIOCENTRE TALANGE
Produit:	170504	170504
Chantier:	OGDT2100213	ORTC-STAVOLD-21-002.13
Transporteur:	KOCH	KOCH ET FILS
Catégorie:	OGD	OGD

Observation: 7

BRUT: 31680Kg
TARE: 13560Kg
NET: 18120Kg

Signature:

] L'émission du présent bon, vaut acceptation
après vérification visuelle des produits

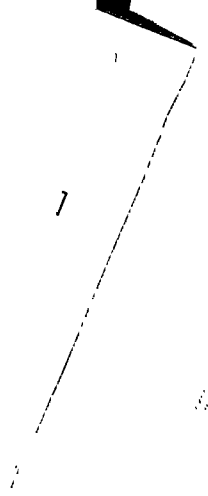

3
0

Bordereau de suivi des déchets

- À REMPLIR PAR L'ÉMETTEUR DU BORDEREAU -

Bordereau n° : BIO - 209-3	
1. Émetteur du bordereau <input checked="" type="checkbox"/> Producteur du déchet <input type="checkbox"/> Collecteur de petites quantités de déchets relevant d'une même rubrique (joindre annexe 1) <input type="checkbox"/> Personne ayant transformé ou réalisé un traitement dont la provenance des déchets reste identifiable (joindre annexe 2) <input type="checkbox"/> Autre détenteur N° SIRET : 39 936 146 800 156 NOM : GAZEL ENERGIE Adresse : 2, rue Berthelot Code postal : 92400 Ville : COURBEVOIE Tél. : 03 87 83 40 18 Fax : Chantier : Centrale Emile Huchet 57500 St Avold Personne à contacter : Matthieu BECKER	2. Installation de destination ou d'entreposage ou de reconditionnement prévue Entreposage provisoire ou reconditionnement <input type="checkbox"/> oui (cadres 13 à 19 à remplir) <input checked="" type="checkbox"/> non N° SIRET : 417 922 689 00167 NOM : VALORTERRE Adresse : Rue du Port Code postal : 57525 Ville : TALANGE Tél. : 03 20 85 60 93 Fax : 03 20 18 20 96 Mèl : thibault.blonde@ortec.fr Personne à contacter : Thibault BLONDE N° de CAP (le cas échéant) : 2021 T21 002.13 A Opération d'élimination / valorisation prévue (code D/R) : D13/R13
3. Dénomination du déchet Rubrique déchet : <input type="checkbox"/> 17 <input type="checkbox"/> 05 <input type="checkbox"/> 04 <input type="checkbox"/> Consistance : <input checked="" type="checkbox"/> solide <input type="checkbox"/> liquide <input type="checkbox"/> gazeux Dénomination usuelle : Terres et Cailloux	
4. Mentions au titre des règlements ADR, RID, ADN, IMDG (le cas échéant) Non soumis	
5. Conditionnement : <input type="checkbox"/> benne <input type="checkbox"/> citerne <input type="checkbox"/> GRV <input type="checkbox"/> fût <input checked="" type="checkbox"/> autre : vrac Nombre de colis : 1	
6. Quantité <input type="checkbox"/> réelle <input checked="" type="checkbox"/> estimée 30 tonnes	
7. Négociant (le cas échéant) N° SIREN : NOM : Adresse : Récépissé n° : Limite de validité : Personne à contacter : Tél. : Mèl : Département : Fax :	

- À REMPLIR PAR LE COLLECTEUR-TRANSPORTEUR -

8. Collecteur-transporteur N° SIREN : 365 800 341 NOM : KOCH Adresse : rue du Moulin 57740 LONGEVILLE-LES-SAINT-AVOLD Tél. : 03 87 92 44 54 Mèl : nicolas.transports.koch@orange.fr Personne à contacter : Nicolas KOCH / 06 45 02 57 74	Récépissé n° : 2019-57-1187 Département : 57 Limite de validité : 14/05/2024 Mode de transport : routier Date de prise en charge : 11/01/2022 Signature : FD 850 W.I. <input type="checkbox"/> Transport multimodal (Cadres 20 et 21 à remplir)
--	--

- DÉCLARATION GÉNÉRALE DE L'ÉMETTEUR DU BORDEREAU -

9. Déclaration générale de l'émetteur du bordereau : Je soussigné certifie que les renseignements portés dans les cadres ci-dessus sont exacts et établis de bonne foi. NOM : BECKER Date : 11/01/2022	Signature et cachet : GAZEL ENERGIE Generation Centrale Emile Huchet B.P. 80079 57502 SAINT-AVOLD Cedex
---	---

- À REMPLIR PAR L'INSTALLATION DE DESTINATION -

10. Expédition reçue à l'installation de destination N° SIRET : 417 922 689 00167 NOM : VALORTERRE Adresse : Rue du Port - ZAC du Nouveau Monde Code postal : 57525 TALANGE Personne à contacter : marina.concas@ortec.fr / 06 19 03 05 25 Quantité réelle présentée : 23 T 20 tonne(s) Date de présentation : / / Lot accepté : <input checked="" type="checkbox"/> oui <input type="checkbox"/> non Motif de refus : Signataire : Marina CONCAS Date : 11/01/22 ZAC DU NOUVEAU MONDE 57525 TALANGE	11. Réalisation de l'opération : Code D/R : D13 Description : Regroupement avant élimination Je soussigné certifie que l'opération ci-dessus a été effectuée NOM : Marina CONCAS VALORTERRE Date : 11/01/22 Signature et cachet : Rue du Port Zac du Nouveau Monde 57525 TALANGE Siret : 417 922 689 00167
12. Destination ultérieure prévue (dans le cas d'une valorisation ou d'un traitement aboutissant à des déchets dont la provenance reste identifiable le nouveau bordereau sera accompagné de l'annexe 2 du formulaire CERFA n°12571*01) : Traitement prévu (code D/R) : N° SIRET : NOM:	

Bordereau de suivi des déchets

- À REMPLIR PAR L'ÉMETTEUR DU BORDEREAU -

Bordereau n° : BIO - 509-1	
1. Émetteur du bordereau <input checked="" type="checkbox"/> Producteur du déchet <input type="checkbox"/> Collecteur de petites quantités de déchets relevant d'une même rubrique (joindre annexe 1) <input type="checkbox"/> Personne ayant transformé ou réalisé un traitement dont la provenance des déchets reste identifiable (joindre annexe 2) N° SIRET : 39 936 146 800 156 NOM : GAZEL ENERGIE Adresse : 2, rue Berthelot Code postal : 92400 Ville : COURBEVOIE Tél. : 03 87 83 40 18 Fax : Chantier : Centrale Emile Huchet 57500 St Avold Personne à contacter : Matthieu BECKER	2. Installation de destination ou d'entreposage ou de reconditionnement prévue Entreposage provisoire ou reconditionnement <input type="checkbox"/> oui (cadres 13 à 19 à remplir) <input checked="" type="checkbox"/> non N° SIRET : 417 922 689 00167 NOM : VALORTERRE Adresse : Rue du Port Code postal : 57525 Ville : TALANGE Tél. : 03 20 85 60 93 Fax : 03 20 18 20 96 Mél : thibault.blonde@ortec.fr Personne à contacter : Thibault BLONDE N° de CAP (le cas échéant) : 2021 T21 002.13 A Opération d'élimination / valorisation prévue (code D/R) : D13/R13
3. Dénomination du déchet Rubrique déchet : <input type="checkbox"/> 1,7 <input checked="" type="checkbox"/> 0,5 <input type="checkbox"/> 0,4 <input type="checkbox"/> Consistance : <input checked="" type="checkbox"/> solide <input type="checkbox"/> liquide <input type="checkbox"/> gazeux Dénomination usuelle : Terres et Cailloux	
4. Mentions au titre des règlements ADR, RID, ADNR, IMDG (le cas échéant) Non soumis	
5. Conditionnement : <input type="checkbox"/> benne <input type="checkbox"/> citerne <input type="checkbox"/> GRV <input type="checkbox"/> fût <input checked="" type="checkbox"/> autre : vrac Nombre de colis : 1	
6. Quantité <input type="checkbox"/> réelle <input checked="" type="checkbox"/> estimée 30 tonnes	
7. Négociant (le cas échéant) N° SIREN : NOM : Adresse : Récépissé n° : Limite de validité : Personne à contacter : Tél. : Mél : Département : Fax :	

- À REMPLIR PAR LE COLLECTEUR-TRANSPORTEUR -

8. Collecteur-transporteur N° SIREN : 365 800 341 NOM : KOCH Adresse : rue du Moulin 57740 LONGEVILLE-LES-SAINT-AVOLD Tél. : 03 87 92 44 54 Mél : nicolas.transports.koch@orange.fr Personne à contacter : Nicolas KOCH / 06 45 02 57 74	Récépissé n° : 2019-57-1187 Limite de validité : 14/05/2024 Mode de transport : routier Date de prise en charge : 14/05/2022 Signature : <input type="checkbox"/> Transport multimodal (Cadres 20 et 21 à remplir)
--	---

- DÉCLARATION GÉNÉRALE DE L'ÉMETTEUR DU BORDEREAU -

9. Déclaration générale de l'émetteur du bordereau Je soussigné certifie que les renseignements portés dans les cadres ci-dessus sont exacts et établis de bonne foi. NOM : HEMARD Date : 11/01/2022	Signature et cachet : GAZEL ENERGIE Generation Centrale Emile Huchet B.P. 80079 57502 SAINT-AVOLD Cedex
---	---

- À REMPLIR PAR L'INSTALLATION DE DESTINATION -

10. Expédition reçue à l'installation de destination N° SIRET : 417 922 689 00167 NOM : VALORTERRE Adresse : Rue du Port - ZAC du Nouveau Monde Code postal : 57525 TALANGE Personne à contacter : marina.concas@ortec.fr / 06 19 03 05 25 Quantité réelle présentée : 31460 tonne(s) Date de présentation : / Lot accepté : <input checked="" type="checkbox"/> oui <input type="checkbox"/> non Motif de refus : Signataire : Marina CONCAS Date : 14/10/22 SIRET : 417 922 689 00167	11. Réalisation de l'opération : Code D/R : D13 Description : Regroupement avant élimination Je soussigné certifie que l'opération ci-dessus a été effectuée NOM : Marina CONCAS Date : 01/02/22 Signature et cachet : VALORTERRE Rue du Port ZAC du Nouveau Monde 57525 TALANGE Siret : 417 922 689 00167
12. Destination ultérieure prévue (dans le cas d'une transformation ou d'un traitement aboutissant à des déchets dont la provenance reste identifiable le nouveau bordereau sera accompagné de l'annexe 2 du formulaire CERFA n°12571*01) : Traitement prévu (code D/R) : N° SIRET : <input type="checkbox"/> <input type="checkbox"/> <input type="checkbox"/> <input type="checkbox"/> <input type="checkbox"/> <input type="checkbox"/> <input type="checkbox"/> <input type="checkbox"/> <input type="checkbox"/> <input type="checkbox"/> NOM :	

Bordereau de suivi des déchets

- À REMPLIR PAR L'ÉMETTEUR DU BORDEREAU -

Bordereau n° : BIO - 84-2	
1. Émetteur du bordereau <input checked="" type="checkbox"/> Producteur du déchet <input type="checkbox"/> Collecteur de petites quantités de déchets relevant d'une même rubrique (joindre annexe 1) <input type="checkbox"/> Personne ayant transformé ou réalisé un traitement dont la provenance des déchets reste identifiable (joindre annexe 2) <input type="checkbox"/> Autre détenteur N° SIRET : 39 936 146 800 156 NOM : GAZEL ENERGIE Adresse : 2, rue Berthelot Code postal : 92400 Ville : COURBEVOIE Tél. : 03 87 83 40 18 Fax : Chantier : Centrale Emile Huchet 57500 St Avold Personne à contacter : Matthieu BECKER	2. Installation de destination ou d'entreposage ou de reconditionnement prévue Entreposage provisoire ou reconditionnement <input type="checkbox"/> oui (cadres 13 à 19 à remplir) <input checked="" type="checkbox"/> non N° SIRET : 417 922 689 00167 NOM : VALORTERRE Adresse : Rue du Port Code postal : 57525 Ville : TALANGE Tél. : 03 20 85 60 93 Fax : 03 20 18 20 96 Mél : thibault.blonde@ortec.fr Personne à contacter : Thibault BLONDE N° de CAP (le cas échéant) : 2021 T21 002.13 A Opération d'élimination / valorisation prévue (code D/R) : D13/R13
3. Dénomination du déchet Rubrique déchet : <input type="checkbox"/> 1,7 <input type="checkbox"/> 0,5 <input type="checkbox"/> 0,4 <input type="checkbox"/> Consistance : <input checked="" type="checkbox"/> solide <input type="checkbox"/> liquide <input type="checkbox"/> gazeux Dénomination usuelle : Terres et Cailloux	
4. Mentions au titre des règlements ADR, RID, ADN, IMDG (le cas échéant) Non soumis	
5. Conditionnement : <input type="checkbox"/> benne <input type="checkbox"/> citerne <input type="checkbox"/> GRV <input type="checkbox"/> fût <input checked="" type="checkbox"/> autre : vrac Nombre de colis : 1	
6. Quantité <input type="checkbox"/> réelle <input checked="" type="checkbox"/> estimée 30 tonnes	
7. Négociant (le cas échéant) N° SIREN : NOM : Adresse :	Récépissé n° : Limite de validité : Personne à contacter : Tél. : Mél : Département : Fax :

- À REMPLIR PAR LE COLLECTEUR-TRANSPORTEUR -

8. Collecteur-transporteur N° SIREN : 365 800 341 NOM : KOCH Adresse : rue du Moulin 57740 LONGEVILLE-LES-SAINT-AVOLD Tél. : 03 87 92 44 54 Mél : nicolas.transports.koch@orange.fr Personne à contacter : Nicolas KOCH / 06 45 02 57 74	Récépissé n° : 2019-57-1187 Département : 57 Limite de validité : 14/05/2024 Mode de transport : routier Date de prise en charge : 14/01/2022 Signature : <input type="checkbox"/> Transport multimodal (Cadres 20 et 21 à remplir)
--	---

- DÉCLARATION GÉNÉRALE DE L'ÉMETTEUR DU BORDEREAU -

9. Déclaration générale de l'émetteur du bordereau : Je soussigné certifie que les renseignements portés dans les cadres ci-dessus sont exacts et établis de bonne foi. Date : 11/01/2022 NOM : GAZEL ENERGIE	Signature et cachet : GAZEL ENERGIE Generation Centrale Emile Huchet B.P. 80079 57502 SAINT-AVOLD Cedex
--	--

- À REMPLIR PAR L'INSTALLATION DE DESTINATION -

10. Expédition reçue à l'installation de destination N° SIRET : 417 922 689 00167 NOM : VALORTERRE Adresse : Rue du Port - ZAC du Nouveau Monde Code postal : 57525 TALANGE Personne à contacter : marina.concas@ortec.fr / 06 19 03 05 25 Quantité réelle présentée : 33T 120 tonne(s) Date de présentation : / / Lot accepté : <input checked="" type="checkbox"/> oui <input type="checkbox"/> non Motif de refus : Signataire : Marina CONCAS RUE DU PORT Date : 14/01/22 57525 TALANGE SIRET : 417 922 689 00167	11. Réalisation de l'opération : Code D/R : D13 Description : Regroupement avant élimination Je soussigné certifie que l'opération ci-dessus a été effectuée NOM : Marina CONCAS Date : 01/02/22 Signature et cachet : VALORTERRE Rue du Port ZAC du Nouveau Monde 57525 TALANGE Siret : 417 922 689 00167
12. Destination ultérieure prévue (dans le cas d'une information ou d'un traitement aboutissant à des déchets dont la provenance reste identifiable le nouveau bordereau sera accompagné de l'annexe 2 du formulaire CERFA n°12571*01) : Traitement prévu (code D/R) : N° SIRET : NOM :	

Bordereau de suivi des déchets

- À REMPLIR PAR L'ÉMETTEUR DU BORDEREAU -

Bordereau n° : BIO - SC83-4	
1. Émetteur du bordereau <input checked="" type="checkbox"/> Producteur du déchet <input type="checkbox"/> Collecteur de petites quantités de déchets relevant d'une même rubrique (joindre annexe 1) <input type="checkbox"/> Personne ayant transformé ou réalisé un traitement dont la provenance des déchets reste identifiable (joindre annexe 2) <input type="checkbox"/> Autre détenteur N° SIRET : 39 936 146 800 156 NOM : GAZEL ENERGIE Adresse : 2, rue Berthelot Code postal : 92400 Ville : COURBEVOIE Tél. : 03 87 83 40 18 Fax : Chantier : Centrale Emile Huchet 57500 St Avold Personne à contacter : Matthieu BECKER	2. Installation de destination ou d'entreposage ou de reconditionnement prévue Entreposage provisoire ou reconditionnement <input type="checkbox"/> oui (cadres 13 à 19 à remplir) <input checked="" type="checkbox"/> non N° SIRET : 417 922 689 00167 NOM : VALORTERRE Adresse : Rue du Port Code postal : 57525 Ville : TALANGE Tél. : 03 20 85 60 93 Fax : 03 20 18 20 96 Mél : thibault.blonde@ortec.fr Personne à contacter : Thibault BLONDE N° de CAP (le cas échéant) : 2021 T21 002.13 A Opération d'élimination / valorisation prévue (code D/R) : D13/R13
3. Dénomination du déchet Rubrique déchet : <input type="checkbox"/> 17 <input type="checkbox"/> 05 <input type="checkbox"/> 04 <input type="checkbox"/> Consistance : <input checked="" type="checkbox"/> solide <input type="checkbox"/> liquide <input type="checkbox"/> gazeux Dénomination usuelle : Terres et Cailloux	
4. Mentions au titre des règlements ADR, RID, ADNR, IMDG (le cas échéant) Non soumis	
5. Conditionnement : <input type="checkbox"/> benne <input type="checkbox"/> citerne <input type="checkbox"/> GRV <input type="checkbox"/> fût <input checked="" type="checkbox"/> autre : vrac Nombre de colis : 1	
6. Quantité <input type="checkbox"/> réelle <input checked="" type="checkbox"/> estimée 30 tonnes	
7. Négociant (le cas échéant) N° SIREN : NOM : Adresse : Récépissé n° : Limite de validité : Personne à contacter : Tél. : Mél : Département : Fax :	

- À REMPLIR PAR LE COLLECTEUR-TRANSPORTEUR -

8. Collecteur-transporteur N° SIREN : 365 800 341 NOM : KOCH Adresse : rue du Moulin 57740 LONGEVILLE-LES-SAINT-AVOLD Tél. : 03 87 92 44 54 Mél : nicolas.transports.koch@orange.fr Personne à contacter : Nicolas KOCH / 06 45 02 57 74	Récépissé n° : 2019-57-1187 Département : 57 Limite de validité : 14/05/2024 Mode de transport : routier <i>EP630RS</i> Date de prise en charge : <i>11/11/2022</i> Signature : <input type="checkbox"/> Transport multimodal (Cadres 20 et 21 à remplir)
--	---

- DÉCLARATION GÉNÉRALE DE L'ÉMETTEUR DU BORDEREAU -

9. Déclaration générale de l'émetteur du bordereau : Je soussigné certifie que les renseignements portés dans les cadres ci-dessus sont exacts et établis de bonne foi. NOM : <i>BEA/MAN</i> Date : <i>11/01/2022</i>	Signature et cachet : GAZEL ENERGIE Generation Centrale Emile Huchet B.P. 80079 57502 SAINT-AVOLD Cedex
--	---

- À REMPLIR PAR L'INSTALLATION DE DESTINATION -

10. Expédition reçue à l'installation de destination N° SIRET : 417 922 689 00167 NOM : VALORTERRE Adresse : Rue du Port - ZAC du Nouveau Monde Code postal : 57525 TALANGE Personne à contacter : marina.concas@ortec.fr / 06 19 03 05 25 Quantité réelle présentée : <i>287960</i> tonne(s) Date de présentation : Lot accepté : <input checked="" type="checkbox"/> oui <input type="checkbox"/> non Motif de refus : Signataire : Marina CONCAS Date : <i>14/01/22</i> SIRET : 417 922 689 00167	11. Réalisation de l'opération : Code D/R : Description : D13 Regroupement avant élimination Je soussigné certifie que l'opération ci-dessus a été effectuée NOM : Marina CONCAS Date : <i>01/02/22</i> Signature et cachet : VALORTERRE Rue du Port ZAC du Nouveau Monde 57525 TALANGE Siret : 417 922 689 00167
12. Destination ultérieure prévue (dans le cas d'une transformation ou d'un traitement aboutissant à des déchets dont la provenance reste identifiable le nouveau bordereau sera accompagné de l'annexe 2 du formulaire CERFA n°12571*01) : Traitement prévu (code D/R) : N° SIRET : NOM :	



Bordereau de suivi des déchets

- À REMPLIR PAR L'ÉMETTEUR DU BORDEREAU -

Bordereau n° : BIO - 583-4	
1. Émetteur du bordereau <input checked="" type="checkbox"/> Producteur du déchet <input type="checkbox"/> Collecteur de petites quantités de déchets relevant d'une même rubrique (<i>joindre annexe 1</i>) <input type="checkbox"/> Personne ayant transformé ou réalisé un traitement dont la provenance des déchets reste identifiable (<i>joindre annexe 2</i>) <input type="checkbox"/> Autre détenteur N° SIRET : 39 936 146 800 156 NOM : GAZEL ENERGIE Adresse : 2, rue Berthelot Code postal : 92400 Ville : COURBEVOIE Tél. : 03 87 83 40 18 Fax : Chantier : Centrale Emile Huchet 57500 St Avold Personne à contacter : Matthieu BECKER	2. Installation de destination ou d'entreposage ou de reconditionnement prévue Entreposage provisoire ou reconditionnement <input type="checkbox"/> oui (<i>cadres 13 à 19 à remplir</i>) <input checked="" type="checkbox"/> non N° SIRET : 417 922 689 00167 NOM : VALORTERRE Adresse : Rue du Port Code postal : 57525 Ville : TALANGE Tél. : 03 20 85 60 93 Fax : 03 20 18 20 96 Mél : thibault.blonde@ortec.fr Personne à contacter : Thibault BLONDE N° de CAP (le cas échéant) : 2021 T21 002.13 A Opération d'élimination / valorisation prévue (code D/R) : D13/R13
3. Dénomination du déchet Rubrique déchet : <input type="checkbox"/> 17 <input type="checkbox"/> 05 <input type="checkbox"/> 04 <input type="checkbox"/> Consistance : <input checked="" type="checkbox"/> solide <input type="checkbox"/> liquide <input type="checkbox"/> gazeux Dénomination usuelle : Terres et Cailloux	
4. Mentions au titre des règlements ADR, RID, ADN, IMDG (le cas échéant) Non soumis	
5. Conditionnement : <input type="checkbox"/> benne <input type="checkbox"/> citerne <input type="checkbox"/> GRV <input type="checkbox"/> fût <input checked="" type="checkbox"/> autre : vrac Nombre de colis : 1	
6. Quantité <input type="checkbox"/> réelle <input checked="" type="checkbox"/> estimée 30 tonnes	
7. Négociant (le cas échéant) N° SIREN : NOM : Adresse : Récépissé n° : Département : Limite de validité : Personne à contacter : Tél. : Fax : Mél :	

- À REMPLIR PAR LE COLLECTEUR-TRANSPORTEUR -

8. Collecteur-transporteur N° SIREN : 365 800 341 NOM : KOCH Adresse : rue du Moulin 57740 LONGEVILLE-LES-SAINT-AVOLD Tél. : 03 87 92 44 54 Mél : nicolas.transports.koch@orange.fr Personne à contacter : Nicolas KOCH / 06 45 02 57 74	Récépissé n° : 2019-57-1187 Département : 57 Limite de validité : 14/05/2024 Mode de transport : routier EP630 BS Date de prise en charge : 17/01/22 Signature : <input type="checkbox"/> Transport multimodal (<i>Cadres 20 et 21 à remplir</i>)
--	---

- DÉCLARATION GÉNÉRALE DE L'ÉMETTEUR DU BORDEREAU -

9. Déclaration générale de l'émetteur du bordereau Je soussigné certifie que les renseignements portés dans les cadres ci-dessus sont exacts et établis de bonne foi. NOM : BEA/MAD Date : 11/01/2022	Signature et cachet : GAZEL ENERGIE Generation Centrale Emile Huchet B.P. 80079 57502 SAINT-AVOLD Cedex
--	--

- À REMPLIR PAR L'INSTALLATION DE DESTINATION -

10. Expédition reçue à l'installation de destination N° SIRET : 417 922 689 00167 NOM : VALORTERRE Adresse : Rue du Port - ZAC du Nouveau Monde Code postal : 57525 TALANGE Personne à contacter : marina.concas@ortec.fr / 06 19 03 05 25 Quantité réelle présentée : 31 580 tonne(s) Date de présentation : 17/01/22 Lot accepté : <input checked="" type="checkbox"/> oui <input type="checkbox"/> non Motif de refus : Signataire : Marina CONCAS Date : 17/01/22 VALORTERRE RUE DU PORT ZAC DU NOUVEAU MONDE 57525 TALANGE SIRET : 417 922 689 00167	11. Réalisation de l'opération : Code D/R : D13 Description : Regroupement avant élimination Je soussigné certifie que l'opération ci-dessus a été effectuée NOM : Marina CONCAS Date : 17/01/22 Signature : VALORTERRE Rue du Port ZAC DU NOUVEAU MONDE 57525 TALANGE Siret : 417 922 689 00167
12. Destination ultérieure prévue (dans le cas d'une transformation ou d'un traitement aboutissant à des déchets dont la provenance reste identifiable le nouveau bordereau sera accompagné de l'annexe 2 du formulaire CERFA n°12571*01) : Traitement prévu (code D/R) : N° SIRET : <input type="checkbox"/> <input type="checkbox"/> <input type="checkbox"/> <input type="checkbox"/> <input type="checkbox"/> <input type="checkbox"/> NOM :	

Bordereau de suivi des déchets

- À REMPLIR PAR L'ÉMETTEUR DU BORDEREAU -

Bordereau n° : BIO-SCG-S

1. Émetteur du bordereau <input checked="" type="checkbox"/> Producteur du déchet <input type="checkbox"/> Collecteur de petites quantités de déchets relevant d'une même rubrique (joindre annexe 1) <input type="checkbox"/> Personne ayant transformé ou réalisé un traitement dont la provenance des déchets reste identifiable (joindre annexe 2) <input type="checkbox"/> Autre détenteur		2. Installation de destination ou d'entreposage ou de reconditionnement prévue Entreposage provisoire ou reconditionnement <input type="checkbox"/> oui (cadres 13 à 19 à remplir) <input checked="" type="checkbox"/> non N° SIRET : 417 922 689 00167 NOM : VALORTERRE Adresse : Rue du Port Code postal : 57525 Ville : TALANGE Tél. : 03 20 85 60 93 Fax : 03 20 18 20 96 Mél : thibault.blonde@ortec.fr Personne à contacter : Thibault BLONDE N° de CAP (le cas échéant) : 2021 T21 002.13 A Opération d'élimination / valorisation prévue (code D/R) : D13/R13	
3. Dénomination du déchet Rubrique déchet : <u>1.7</u> <u>0.5</u> <u>0.4</u> <input type="checkbox"/> Consistance : <input checked="" type="checkbox"/> solide <input type="checkbox"/> liquide <input type="checkbox"/> gazeux Dénomination usuelle : Terres et Cailloux		4. Mentions au titre des règlements ADR, RID, ADNR, IMDG (le cas échéant) Non soumis	
5. Conditionnement : <input type="checkbox"/> benne <input type="checkbox"/> citerne <input type="checkbox"/> GRV <input type="checkbox"/> fût <input checked="" type="checkbox"/> autre : vrac Nombre de colis : 1		6. Quantité <input type="checkbox"/> réelle <input checked="" type="checkbox"/> estimée 30 tonnes	
7. Négociant (le cas échéant) N° SIREN : NOM : Adresse :		Récépissé n° : Département : Limite de validité : Personne à contacter : Fax. : Tél. : Mél :	

- À REMPLIR PAR LE COLLECTEUR-TRANSPORTEUR -

8. Collecteur-transporteur N° SIREN : 365 800 341 NOM : KOCH Adresse : rue du Moulin 57740 LONGEVILLE-LES-SAINT-AVOLD Tél. : 03 87 92 44 54 Mél : <u>nicolas.transports.koch@orange.fr</u> Personne à contacter : Nicolas KOCH / 06 45 02 57 74		Récépissé n° : 2019-57-1187 Département : 57 Limite de validité : 14/05/2024 EP880HK Mode de transport : routier Date de prise en charge 17/05/2022 Signature :  <input type="checkbox"/> Transport multimodal (Cadres 20 et 21 à remplir)	
---	--	--	--

- DÉCLARATION GÉNÉRALE DE L'ÉMETTEUR DU BORDEREAU -

9. Déclaration générale de l'émetteur du bordereau : Je soussigné certifie que les renseignements portés dans les cadres ci-dessus sont exacts et établis de bonne foi. NOM : <u>BECNARD</u> Date : <u>11/01/2022</u>		Signature et cachet : GAZEL ENERGIES Generation Centrale Emile Huchet B.P. 80079 57502 SAINT-AVOLD Cedex	
--	--	--	--

- À REMPLIR PAR L'INSTALLATION DE DESTINATION -

10. Expédition reçue à l'installation de destination N° SIRET : 417 922 689 00167 NOM : VALORTERRE Adresse : Rue du Port - ZAC du Nouveau Monde Code postal : 57525 TALANGE Personne à contacter : <u>marina.concas@ortec.fr / 06 19 03 05 25</u> Quantité réelle présentée : <u>28 T540</u> tonne(s) Date de présentation : / / Lot accepté : <input checked="" type="checkbox"/> oui <input type="checkbox"/> non Motif de refus : Signataire : Marina CONCAS Date : <u>17/01/22</u> <div style="border: 1px solid black; padding: 5px; text-align: center;"> VALORTERRE RUE DU PORT ZAC DU NOUVEAU MONDE 57525 TALANGE SIRET : 417 922 689 00167 </div>		11. Réalisation de l'opération : Code D/R : D13 Description : Regroupement avant élimination Je soussigné certifie que l'opération ci-dessus a été effectuée NOM : Marina CONCAS Date <u>01/02/22</u> Signature et cachet : <div style="border: 1px solid black; padding: 5px; text-align: center;"> VALORTERRE Rue du Port ZAC du Nouveau Monde 57525 TALANGE Siret : 417 922 689 00167 </div>	
12. Destination ultérieure prévue (dans le cas d'une transformation ou d'un traitement aboutissant à des déchets dont la provenance reste identifiable le nouveau bordereau sera accompagné de l'annexe 2 du formulaire CERFA n°12571*01) : Traitement prévu (code D/R) : N° SIRET : <input type="checkbox"/> <input type="checkbox"/> <input type="checkbox"/> <input type="checkbox"/> <input type="checkbox"/> NOM :			

Bordereau de suivi des déchets

- À REMPLIR PAR L'ÉMETTEUR DU BORDEREAU -

Bordereau n° : BIO - SC9 - 6	
1. Émetteur du bordereau <input checked="" type="checkbox"/> Producteur du déchet <input type="checkbox"/> Collecteur de petites quantités de déchets relevant d'une même rubrique (joindre annexe 1) <input type="checkbox"/> Personne ayant transformé ou réalisé un traitement dont la provenance des déchets reste identifiable (joindre annexe 2) <input type="checkbox"/> Autre détenteur N° SIRET : 39 936 146 800 156 NOM : GAZEL ENERGIE Adresse : 2, rue Berthelot Code postal : 92400 Ville : COURBEVOIE Tél. : 03 87 83 40 18 Fax : Chantier : Centrale Emile Huchet 57500 St Avold Personne à contacter : Matthieu BECKER	2. Installation de destination ou d'entreposage ou de reconditionnement prévue Entreposage provisoire ou reconditionnement <input type="checkbox"/> oui (cadres 13 à 19 à remplir) <input checked="" type="checkbox"/> non N° SIRET : 417 922 689 00167 NOM : VALORTERRE Adresse : Rue du Port Code postal : 57525 Ville : TALANGE Tél. : 03 20 85 60 93 Fax : 03 20 18 20 96 Mél : thibault.blonde@ortec.fr Personne à contacter : Thibault BLONDE N° de CAP (le cas échéant) : 2021 T21 002.13 A Opération d'élimination / valorisation prévue (code D/R) : D13/R13
3. Dénomination du déchet Rubrique déchet : <input type="checkbox"/> 17 <input type="checkbox"/> 05 <input type="checkbox"/> 04 <input type="checkbox"/> Consistance : <input checked="" type="checkbox"/> solide <input type="checkbox"/> liquide <input type="checkbox"/> gazeux Dénomination usuelle : Terres et Cailloux	
4. Mentions au titre des règlements ADR, RID, ADN, IMDG (le cas échéant) Non soumis	
5. Conditionnement : <input type="checkbox"/> benne <input type="checkbox"/> citerne <input type="checkbox"/> GRV <input type="checkbox"/> fût <input checked="" type="checkbox"/> autre : vrac Nombre de colis : 1	
6. Quantité <input type="checkbox"/> réelle <input checked="" type="checkbox"/> estimée 30 tonnes	
7. Négociant (le cas échéant) N° SIREN : NOM : Adresse : Récupéré n° : Département : Limite de validité : Personne à contacter : Fax : Tél. : Mél :	

- À REMPLIR PAR LE COLLECTEUR-TRANSPORTEUR -

8. Collecteur-transporteur N° SIREN : 365 800 341 NOM : KOCH Adresse : rue du Moulin 57740 LONGEVILLE-LES-SAINT-AVOLD Tél. : 03 87 92 44 54 Mél : nicolas.transports.koch@orange.fr Personne à contacter : Nicolas KOCH / 06 45 02 57 74	Récupéré n° : 2019-57-1187 Département : 57 Limite de validité : 14/05/2024 Mode de transport : routier EP630BS Date de prise en charge 17/01/2022 Signature : <input type="checkbox"/> Transport multimodal (Cadres 20 et 21 à remplir)
--	--

- DÉCLARATION GÉNÉRALE DE L'ÉMETTEUR DU BORDEREAU -

9. Déclaration générale de l'émetteur du bordereau : Je soussigné certifie que les renseignements portés dans les cadres ci-dessus sont exacts et établis de bonne foi. NOM : GAZEL ENERGIE Date : 11/01/2022	Signature et cachet : GAZEL ENERGIE Generation Centrale Emile Huchet B.P. 80079 57502 SAINT-AVOLD Cedex
--	--

- À REMPLIR PAR L'INSTALLATION DE DESTINATION -

10. Expédition reçue à l'installation de destination N° SIRET : 417 922 689 00167 NOM : VALORTERRE Adresse : Rue du Port - ZAC du Nouveau Monde Code postal : 57525 TALANGE Personne à contacter : marina.concas@ortec.fr / 06 19 03 05 25 Quantité réelle présentée : 19 748 tonne(s) Date de présentation : / / Lot accepté : <input checked="" type="checkbox"/> oui <input type="checkbox"/> non RUE DU PORT Motif de refus : ZAC DU NOUVEAU MONDE 57525 TALANGE Signataire : Marina CONCAS Signature et cachet : VALORTERRE Date : 17/01/22 Rue du Port Zac du Nouveau Monde 57525 TALANGE Siret : 417 922 689 00167	11. Réalisation de l'opération : Code D/R : D13 Description : Regroupement et élimination Je soussigné certifie que l'opération ci-dessus a été effectuée NOM : Marina CONCAS Date : 01/02/22 Signature et cachet : VALORTERRE Rue du Port Zac du Nouveau Monde 57525 TALANGE Siret : 417 922 689 00167
12. Destination ultérieure prévue (dans le cas d'une transformation ou d'un traitement aboutissant à des déchets dont la provenance reste identifiable le nouveau bordereau sera accompagné de l'annexe 2 du formulaire CERFA n°12571*01) : Traitement prévu (code D/R) : N° SIRET : <input type="checkbox"/> <input type="checkbox"/> <input type="checkbox"/> <input type="checkbox"/> <input type="checkbox"/> <input type="checkbox"/> <input type="checkbox"/> <input type="checkbox"/> NOM :	

Bordereau de suivi des déchets

- À REMPLIR PAR L'ÉMETTEUR DU BORDEREAU -

Bordereau n° : BIO - 509-7	
1. Émetteur du bordereau <input checked="" type="checkbox"/> Producteur du déchet <input type="checkbox"/> Collecteur de petites quantités de déchets relevant d'une même rubrique (joindre annexe 1) <input type="checkbox"/> Personne ayant transformé ou réalisé un traitement dont la provenance des déchets reste identifiable (joindre annexe 2) <input type="checkbox"/> Autre détenteur N° SIRET : 39 936 146 800 156 NOM : GAZEL ENERGIE Adresse : 2, rue Berthelot Code postal : 92400 Ville : COURBEVOIE Tél. : 03 87 83 40 18 Fax : Chantier : Centrale Emile Huchet 57500 St Avold Personne à contacter : Matthieu BECKER	2. Installation de destination ou d'entreposage ou de reconditionnement prévue Entreposage provisoire ou reconditionnement <input type="checkbox"/> oui (cadres 13 à 19 à remplir) <input checked="" type="checkbox"/> non N° SIRET : 417 922 689 00167 NOM : VALORTERRE Adresse : Rue du Port Code postal : 57525 Ville : TALANGE Tél. : 03 20 85 60 93 Fax : 03 20 18 20 96 Mél : thibault.blonde@ortec.fr Personne à contacter : Thibault BLONDE N° de CAP (le cas échéant) : 2021 T21 002.13 A Opération d'élimination / valorisation prévue (code D/R) : D13/R13
3. Dénomination du déchet Rubrique déchet : <input type="checkbox"/> 17 <input type="checkbox"/> 05 <input type="checkbox"/> 04 <input type="checkbox"/> Consistance : <input checked="" type="checkbox"/> solide <input type="checkbox"/> liquide <input type="checkbox"/> gazeux Dénomination usuelle : Terres et Cailloux	
4. Mentions au titre des règlements ADR, RID, ADN, IMDG (le cas échéant) Non soumis	
5. Conditionnement : <input type="checkbox"/> benne <input type="checkbox"/> citerne <input type="checkbox"/> GRV <input type="checkbox"/> fût <input checked="" type="checkbox"/> autre : vrac Nombre de colis : 1	
6. Quantité <input type="checkbox"/> réelle <input checked="" type="checkbox"/> estimée 30 tonnes	
7. Négociant (le cas échéant) N° SIREN : NOM : Adresse : Récépissé n° : Département : Limite de validité : Personne à contacter : Tél. : Fax : Mél :	

- À REMPLIR PAR LE COLLECTEUR-TRANSPORTEUR -

8. Collecteur-transporteur N° SIREN : 365 800 341 NOM : KOCH Adresse : rue du Moulin 57740 LONGEVILLE-LES-SAINT-AVOLD Tél. : 03 87 92 44 54 Mél : nicolas.transports.koch@orange.fr Personne à contacter : Nicolas KOCH / 06 45 02 57 74	Récépissé n° : 2019-57-1187 Département : 57 Limite de validité : 14/05/2024 Mode de transport : routier Date de prise en charge : 11/01/2022 Signature : <input type="checkbox"/> Transport multimodal (Cadres 20 et 21 à remplir)
--	---

- DÉCLARATION GÉNÉRALE DE L'ÉMETTEUR DU BORDEREAU -

9. Déclaration générale de l'émetteur du bordereau : Je soussigné certifie que les renseignements portés dans les cadres ci-dessus sont exacts et établis de bonne foi. NOM : GAZEL ENERGIE Date : 11/01/2022	Signature et cachet : GAZEL ENERGIE Generation Centrale Emile Huchet B.P. 80079 57502 SAINT-AVOLD Cedex
--	--

- À REMPLIR PAR L'INSTALLATION DE DESTINATION -

10. Expédition reçue à l'installation de destination N° SIRET : 417 922 689 00167 NOM : VALORTERRE Adresse : Rue du Port - ZAC du Nouveau Monde Code postal : 57525 TALANGE Personne à contacter : marina.concas@ortec.fr / 06 19 03 05 25 Quantité réelle présentée : 18 T 20 tonne(s) Date de présentation : / / Lot accepté : <input checked="" type="checkbox"/> oui <input type="checkbox"/> non Motif de refus : Signataire : Marina CONCAS Date : 17/01/22 VALORTERRE RUE DU PORT ZAC DU NOUVEAU MONDE 57525 TALANGE SIRET : 417 922 689 00167	11. Réalisation de l'opération : Code D/R : D13 Description : Regroupement avant élimination. Je soussigné certifie que l'opération ci-dessus a été effectuée NOM : Marina CONCAS Date : 01/02/22 Signature et cachet : VALORTERRE Rue du Port Zac du Nouveau Monde 57525 TALANGE Siret : 417 922 689 00167
12. Destination ultérieure prévue (dans le cas d'une transformation ou d'un traitement aboutissant à des déchets dont la provenance reste identifiable le nouveau bordereau sera accompagné de l'annexe 2 du formulaire CERFA n°12571*01) : Traitement prévu (code D/R) : N° SIRET : [] [] [] [] [] [] [] [] [] [] NOM :	

RECEPTION

OGD NORD EST
Zone Industrielle du Port
57525 TALANGE
Tél / Fax: 06.19.03.05.25

DSD N° Pont Bascule
4809

MANUEL

Entrée: 11/01/2022 à 10:02:00
Sortie: 11/01/2022 à 10:02:00

Numéro de ticket: 7813
Véhicule: EP880HK

Client:	BIO	OGD BIOCENTRE TALANGE
Produit:	170504	170504
Chantier:	OGDT2100213	ORTC-STAVOLD-21-002.13
Transporteur:	KOCH	KOCH ET FILS
Catégorie:	OGD	OGD

Observation: 1

BRUT: 41960Kg
TARE: 13660Kg
NET: 28300Kg

Signature:

[] L'émission du présent bon, vaut acceptation
après vérification visuelle des produits

RÉCEPTION

OGD NORD EST

Zone Industrielle du Port

57525 TALANGE

Tél / Fax: 06.19.03.05.25

DSD N° Pont Bascule

4811

MANUEL

Entrée: 11/01/2022 à 10:09:00

Numéro de ticket: 7814

Sortie: 11/01/2022 à 10:09:00

Véhicule: EP630BS

Client: BIO

OGD BIOCENTRE TALANGE

Produit: 170504

170504

Chantier: OGD2100213

ORTC-STAVOLD-21-002.13

Transporteur: KOCH

KOCH ET FILS

Catégorie: OGD

OGD

Observation: 2

BRUT: 40360Kg

Signature:

TARE: 14780Kg

NET: 25580Kg

[] L'émission du présent bon, vaut acceptation
après vérification visuelle des produits

RECEPTION

OGD NORD EST
Zone Industrielle du Port
57525 TALANGE
Tél / Fax: 06.19.03.05.25

DSD N° Pont Bascule
4925

XXXXX

Entrée: 11/01/2022 à 13:15:00
Sortie: 11/01/2022 à 13:15:00

Numéro de ticket: 7815
Véhicule: EP880HK

Client:	BIO	OGD BIOCENTRE TALANGE
Produit:	170504	170504
Chantier:	OGDT2100213	ORTC-STAVOLD-21-002.13
Transporteur:	KOCH	KOCH ET FILS
Catégorie:	OGD	OGD

Observation: 3

BRUT: 46400Kg
TARE: 13660Kg
NET: 32740Kg

Signature:

[] L'émission du présent bon, vaut acceptation
après vérification visuelle des produits

RECEPTION

DSD N°

MANUEL

XXXXX

OGD NORD EST

Zone Industrielle du Port

57525 TALANGE

Tél / Fax: 06.19.03.05.25

Entrée: 11/01/2022 à 13:19:00

Sortie: 11/01/2022 à 13:19:00

Numéro de ticket: 7816

Véhicule: EP630BS

Client: BIO

Produit: 170504

Chantier: OGDT2100213

Transporteur: KOCH

Catégorie: OGD

OGD BIOCENTRE TALANGE

170504

ORTC-STAVOLD-21-002.13

KOCH ET FILS

OGD

Observation: 4

BRUT: 51620Kg

TARE: 14780Kg

NET: 36840Kg

Signature:

[] L'émission du présent bon, vaut acceptation
après vérification visuelle des produits

RECEPTION

OGD NORD EST
Zone Industrielle du Port
57525 TALANGE
Tél / Fax: 06.19.03.05.25

DSD N° Pont Bascule
5055

MANUEL

Entrée: 12/01/2022 à 10:40:00
Sortie: 12/01/2022 à 10:40:00

Numéro de ticket: 7817
Véhicule: EP880HK

Client:	BIO	OGD BIOCENTRE TALANGE
Produit:	170504	170504
Chantier:	OGDT2100213	ORTC-STAVOLD-21-002.13
Transporteur:	KOCH	KOCH ET FILS
Catégorie:	OGD	OGD

Observation: 1

BRUT: 46740Kg
TARE: 13440Kg
NET: 33300Kg

Signature:

[] L'émission du présent bon, vaut acceptation
après vérification visuelle des produits

RECEPTION

DSD N° Pont Bascule
5057
MANUEL

OGD NORD EST
Zone Industrielle du Port
57525 TALANGE
Tél / Fax: 06.19.03.05.25

Entrée: 12/01/2022 à 10:47:00
Sortie: 12/01/2022 à 10:47:00

Numéro de ticket: 7818
Véhicule: EP630BS

Client:	BIO	OGD BIOCENTRE TALANGE
Produit:	170504	170504
Chantier:	OGDT2100213	ORTC-STAVOLD-21-002.13
Transporteur:	KOCH	KOCH ET FILS
Catégorie:	OGD	OGD

Observation: 2

BRUT: 48520Kg
TARE: 14600Kg
NET: 33920Kg

Signature:

[] L'émission du présent bon, vaut acceptation
après vérification visuelle des produits

RECEPTION

DSD, N° Pont Bascule
5088
XXXXX

OGD NORD EST
Zone Industrielle du Port
57525 TALANGE
Tél / Fax: 06.19.03.05.25

Entrée: 12/01/2022 à 13:29:00
Sortie: 12/01/2022 à 13:29:00

Numéro de ticket: 7819
Véhicule: EP630BS

Client:	BIO	OGD BIOCENTRE TALANGE
Produit:	170504	170504
Chantier:	OGDT2100213	ORTC-STAVOLD-21-002.13
Transporteur:	KOCH	KOCH ET FILS
Catégorie:	OGD	OGD

Observation: 3

BRUT: 46960Kg
TARE: 14600Kg
NET: 32360Kg

Signature:

[] L'émission du présent bon, vaut acceptation
après vérification visuelle des produits

RECEPTION

DSD N° Pont Bascule
MANUEL
5129
Pont Bascule

OGD NORD EST
Zone Industrielle du Port
57525 TALANGE
Tél / Fax: 06.19.03.05.25

Entrée: 12/01/2022 à 15:27:00
Sortie: 12/01/2022 à 15:27:00

Numéro de ticket: 7820
Véhicule: EP880HK

Client:	BIO	OGD BIOCENTRE TALANGE
Produit:	170504	170504
Chantier:	OGDT2100213	ORTC-STAVOLD-21-002.13
Transporteur:	KOCH	KOCH ET FILS
Catégorie:	OGD	OGD

Observation: 4

BRUT: 46120Kg
TARE: 13440Kg
NET: 32680Kg

Signature:

[] L'émission du présent bon, vaut acceptation
après vérification visuelle des produits

RECEPTION

OGD NORD EST
Zone Industrielle du Port
57525 TALANGE
Tél / Fax: 06.19.03.05.25

DSD N° Pont Bascule
YYYY

Pont Bascule
5210

Entrée: 13/01/2022 à 11:33:00
Sortie: 13/01/2022 à 11:33:00

Numéro de ticket: 7822
Véhicule: ET148VP

Client: BIO
Produit: 170504
Chantier: OGDT2100213
Transporteur: KOCH
Catégorie: OGD

OGD BIOCENTRE TALANGE
170504
ORTC-STAVOLD-21-002.13
KOCH ET FILS
OGD

Observation: 9

BRUT: 37460Kg
TARE: 13240Kg
NET: 24220Kg

Signature:

[] L'émission du présent bon, vaut acceptation
après vérification visuelle des produits

RECEPTION

OGD NORD EST

Zone Industrielle du Port

57525 TALANGE

Tél / Fax: 06.19.03.05.25

DSD N° Pont Bascule
5222

Pont Bascule
MANUEL

Entrée: 13/01/2022 à 11:47:00

Numéro de ticket: 7823

Sortie: 13/01/2022 à 11:48:00

Véhicule: DW366YP

Client: BIO

OGD BIOCENTRE TALANGE

Produit: 170504

170504

Chantier: OGD2100213

ORTC-STAVOLD-21-002.13

Transporteur: KOCH

KOCH ET FILS

Catégorie: OGD

OGD

Observation: 6

BRUT: 38580Kg

Signature:

TARE: 13280Kg

NET: 25300Kg

[] L'émission du présent bon, vaut acceptation
après vérification visuelle des produits

RECEPTION

OGD NORD EST

Zone Industrielle du Port

57525 TALANGE

Tél / Fax: 06.19.03.05.25

DSD N° Pont Bascule
5239

Pont Bascule
5242

Entrée: 13/01/2022 à 13:33:00

Numéro de ticket: 7824

Sortie: 13/01/2022 à 13:49:00

Véhicule: FD850WJ

Client: BIO

OGD BIOCENTRE TALANGE

Produit: 170504

170504

Chantier: OGDT2100213

ORTC-STAVOLD-21-002.13

Transporteur: KOCH

KOCH ET FILS

Catégorie: OGD

OGD

Observation: 8

BRUT: 42380Kg

Signature:

TARE: 13600Kg

NET: 28780Kg

[] L'émission du présent bon, vaut acceptation
après vérification visuelle des produits

RECEPTION

DSD N° Pont Bascule
5249
XXXXX

OGD NORD EST
Zone Industrielle du Port
57525 TALANGE
Tél / Fax: 06.19.03.05.25

Entrée: 13/01/2022 à 14:09:00
Sortie: 13/01/2022 à 14:09:00

Numéro de ticket: 7825
Véhicule: ET148VP

Client:	BIO	OGD BIOCENTRE TALANGE
Produit:	170504	170504
Chantier:	OGDT2100213	ORTC-STAVOLD-21-002.13
Transporteur:	KOCH	KOCH ET FILS
Catégorie:	OGD	OGD

Observation: 9

BRUT: 39120Kg
TARE: 13240Kg
NET: 25880Kg

Signature:

[] L'émission du présent bon, vaut acceptation
après vérification visuelle des produits

RECEPTION

OGD NORD EST

Zone Industrielle du Port

57525 TALANGE

Tél / Fax: 06.19.03.05.25

DSD N° Pont Bascule
5244

Pont Bascule
5250

Entrée: 13/01/2022 à 13:54:00

Sortie: 13/01/2022 à 14:13:00

Numéro de ticket: 7826

Véhicule: EP462LD

Client: BIO

Produit: 170504

Chantier: OGD2100213

Transporteur: KOCH

Catégorie: OGD

OGD BIOCENTRE TALANGE

170504

ORTC-STAVOLD-21-002.13

KOCH ET FILS

OGD

Observation: 7

BRUT: 45140Kg

TARE: 14120Kg

NET: 31020Kg

Signature:

[] L'émission du présent bon, vaut acceptation
après vérification visuelle des produits

RECEPTION

DSD N° Pont Bascule
5683
XXXXX

OGD NORD EST
Zone Industrielle du Port
57525 TALANGE
Tél / Fax: 06.19.03.05.25

Entrée: 18/01/2022 à 14:21:00
Sortie: 18/01/2022 à 14:21:00

Numéro de ticket: 7858
Véhicule: EP880HK

Client:	BIO	OGD BIOCENTRE TALANGE
Produit:	170504	170504
Chantier:	OGDT2100213	ORTC-STAVOLD-21-002.13
Transporteur:	KOCH	KOCH ET FILS
Catégorie:	OGD	OGD

Observation: ISDND SC2 B5 BIS2

BRUT: 42620Kg
TARE: 13460Kg
NET: 29160Kg

Signature:

[] L'émission du présent bon, vaut acceptation
après vérification visuelle des produits

Bordereau de suivi des déchets

- À REMPLIR PAR L'ÉMETTEUR DU BORDEREAU -

Bordereau n° : BIO - SCOA	
1. Émetteur du bordereau <input checked="" type="checkbox"/> Producteur du déchet <input type="checkbox"/> Collecteur de petites quantités de déchets relevant d'une même rubrique (joindre annexe 1) <input type="checkbox"/> Personne ayant transformé ou réalisé un traitement dont la provenance des déchets reste identifiable (joindre annexe 2) <input type="checkbox"/> Autre détenteur N° SIRET : 39 936 146 800 156 NOM : GAZEL ENERGIE Adresse : 2, rue Berthelot Code postal : 92400 Ville : COURBEVOIE Tél. : 03 87 83 40 18 Fax : Chantier : Centrale Emile Huchet 57500 St Avold Personne à contacter : Matthieu BECKER	2. Installation de destination ou d'entreposage ou de reconditionnement prévue Entreposage provisoire ou reconditionnement <input type="checkbox"/> oui (cadres 13 à 19 à remplir) <input checked="" type="checkbox"/> non N° SIRET : 417 922 689 00167 NOM : VALORTERRE Adresse : Rue du Port Code postal : 57525 Ville : TALANGE Tél. : 03 20 85 60 93 Fax : 03 20 18 20 96 Mél : thibault.blonde@ortec.fr Personne à contacter : Thibault BLONDE N° de CAP (le cas échéant) : 2021 T21 002.13 B Opération d'élimination / valorisation prévue (code D/R) : D13/R13
3. Dénomination du déchet Rubrique déchet : <input type="checkbox"/> 17 <input type="checkbox"/> 05 <input type="checkbox"/> 04 <input type="checkbox"/> Consistance : <input checked="" type="checkbox"/> solide <input type="checkbox"/> liquide <input type="checkbox"/> gazeux Dénomination usuelle : Terres et Cailloux	
4. Mentions au titre des règlements ADR, RID, ADN, IMDG (le cas échéant) Non soumis	
5. Conditionnement : <input type="checkbox"/> benne <input type="checkbox"/> citerne <input type="checkbox"/> GRV <input type="checkbox"/> fût <input checked="" type="checkbox"/> autre : vrac Nombre de colis : 1	
6. Quantité <input type="checkbox"/> réelle <input checked="" type="checkbox"/> estimée 30 tonnes	
7. Négociant (le cas échéant) N° SIREN : NOM : Adresse :	Récépissé n° : Département : Limite de validité : Personne à contacter : Tél. : Fax : Mél :

- À REMPLIR PAR LE COLLECTEUR-TRANSPORTEUR -

8. Collecteur-transporteur N° SIREN : 365 800 341 NOM : KOCH Adresse : rue du Moulin 57740 LONGEVILLE-LES-SAINT-AVOLD Tél. : 03 87 92 44 54 Mél : nicolas.transports.koch@orange.fr Personne à contacter : Nicolas KOCH / 06 45 02 57 74	Récépissé n° : 2019-57-1187 Département : 57 Limite de validité : 14/05/2024 Mode de transport : routier Date de prise en charge : <i>11/01/2022</i> Signature : <input type="checkbox"/> Transport multimodal (Cadres 20 et 21 à remplir)
--	--

- DÉCLARATION GÉNÉRALE DE L'ÉMETTEUR DU BORDEREAU -

9. Déclaration générale de l'émetteur du bordereau : Je soussigné certifie que les renseignements portés dans les cadres ci-dessus sont exacts et établis de bonne foi. NOM : <i>BE-MON</i> Date : <i>11/01/2022</i>	Signature et cachet : GAZEL ENERGIE Generation Centrale Emile Huchet B.P. 80079 57502 SAINT-AVOLD Cedex
---	---

- À REMPLIR PAR L'INSTALLATION DE DESTINATION -

10. Expédition reçue à l'installation de destination N° SIRET : 417 922 689 00167 NOM : VALORTERRE Adresse : Rue du Port - ZAC du Nouveau Monde Code postal : 57525 TALANGE Personne à contacter : marina.concas@ortec.fr / 06 19 03 05 25 Quantité réelle présentée : <i>287300</i> tonne(s) Date de présentation : <i>11 / 01 / 22</i> Lot accepté : <input checked="" type="checkbox"/> oui <input type="checkbox"/> non Motif de refus : Signataire : Marina CONCAS Date : <i>11/01/22</i>	11. Réalisation de l'opération : Code D/R : D13 Description : Regroupement avant élimination Je soussigné certifie que l'opération ci-dessus a été effectuée NOM : Marina CONCAS Date : <i>01/02/22</i> Signature et cachet : VALORTERRE Rue du Port Zac du Nouveau Monde 57525 TALANGE Siret : 417 922 689 00167
12. Destination ultérieure prévue (dans le cas d'une transformation ou d'un traitement aboutissant à des déchets dont la provenance reste identifiable le nouveau bordereau sera accompagné de l'annexe 2 du formulaire CERFA n°12571*01) : Traitement prévu (code D/R) : N° SIRET : <input type="checkbox"/> <input type="checkbox"/> <input type="checkbox"/> <input type="checkbox"/> <input type="checkbox"/> <input type="checkbox"/> <input type="checkbox"/> <input type="checkbox"/> <input type="checkbox"/> <input type="checkbox"/> NOM :	

Bordereau de suivi des déchets

- À REMPLIR PAR L'ÉMETTEUR DU BORDEREAU -

Bordereau n° : BIO - 509-2	
1. Émetteur du bordereau <input checked="" type="checkbox"/> Producteur du déchet <input type="checkbox"/> Collecteur de petites quantités de déchets relevant d'une même rubrique (joindre annexe 1) <input type="checkbox"/> Personne ayant transformé ou réalisé un traitement dont la provenance des déchets reste identifiable (joindre annexe 2) N° SIRET : 39 936 146 800 156 NOM : GAZEL ENERGIE Adresse : 2, rue Berthelot Code postal : 92400 Ville : COURBEVOIE Tél. : 03 87 83 40 18 Fax : Chantier : Centrale Emile Huchet 57500 St Avold Personne à contacter : Matthieu BECKER	2. Installation de destination ou d'entreposage ou de reconditionnement prévue Entreposage provisoire ou reconditionnement <input type="checkbox"/> oui (cadres 13 à 19 à remplir) <input checked="" type="checkbox"/> non N° SIRET : 417 922 689 00167 NOM : VALORTERRE Adresse : Rue du Port Code postal : 57525 Ville : TALANGE Tél. : 03 20 85 60 93 Fax : 03 20 18 20 96 Mél : thibault.blonde@ortec.fr Personne à contacter : Thibault BLONDE N° de CAP (le cas échéant) : 2021 T21 002.13 B Opération d'élimination / valorisation prévue (code D/R) : D13/R13
3. Dénomination du déchet Rubrique déchet : <input type="checkbox"/> 17 <input type="checkbox"/> 05 <input type="checkbox"/> 04 <input type="checkbox"/> Consistance : <input checked="" type="checkbox"/> solide <input type="checkbox"/> liquide <input type="checkbox"/> gazeux Dénomination usuelle : Terres et Cailloux	
4. Mentions au titre des règlements ADR, RID, ADN, IMDG (le cas échéant) Non soumis	
5. Conditionnement : <input type="checkbox"/> benne <input type="checkbox"/> citerne <input type="checkbox"/> GRV <input type="checkbox"/> fût <input checked="" type="checkbox"/> autre : vrac Nombre de colis : 1	
6. Quantité <input type="checkbox"/> réelle <input checked="" type="checkbox"/> estimée 30 tonnes	
7. Négociant (le cas échéant) N° SIREN : NOM : Adresse :	Récépissé n° : Limite de validité : Personne à contacter : Tél. : Mél : Département : Fax :

- À REMPLIR PAR LE COLLECTEUR-TRANSPORTEUR -

8. Collecteur-transporteur N° SIREN : 365 800 341 NOM : KOCH Adresse : rue du Moulin 57740 LONGEVILLE-LES-SAINT-AVOLD Tél. : 03 87 92 44 54 Mél : nicolas.transports.koch@orange.fr Personne à contacter : Nicolas KOCH / 06 45 02 57 74	Récépissé n° : 2019-57-1187 Département : 57 Limite de validité : 14/05/2024 Mode de transport : routier Date de prise en charge : 11/01/2021 Signature : <input type="checkbox"/> Transport-multimodal (Cadres 20 et 21 à remplir)
--	--

- DÉCLARATION GÉNÉRALE DE L'ÉMETTEUR DU BORDEREAU -

9. Déclaration générale de l'émetteur du bordereau : Je soussigné certifie que les renseignements portés dans les cadres ci-dessus sont exacts et établis de bonne foi. NOM : 1501409 Date : 11/01/2021	Signature et cachet : GAZEL ENERGIE Generation Centrale Emile Huchet B.P. 80079 57502 SAINT-AVOLD Cedex
--	---

- À REMPLIR PAR L'INSTALLATION DE DESTINATION -

10. Expédition reçue à l'installation de destination N° SIRET : 417 922 689 00167 NOM : VALORTERRE Adresse : Rue du Port - ZAC du Nouveau Monde Code postal : 57525 TALANGE Personne à contacter : marina.concas@ortec.fr / 06 19 03 05 25 Quantité réelle présentée : 257580 tonne(s) Date de présentation : 11/01/22 Lot accepté : <input checked="" type="checkbox"/> oui <input type="checkbox"/> non Motif de refus : Signataire : Marina CONCAS Date : 11/01/22	11. Réalisation de l'opération : Code D/R : Description : Je soussigné certifie que l'opération ci-dessus a été effectuée NOM : Marina CONCAS Date : 01/02/22 Signature et cachet : <div style="text-align: center;"> VALORTERRE RUE DU PORT ZAC DU NOUVEAU MONDE 57525 TALANGE SIRET : 417 922 689 00167 </div>
12. Destination ultérieure prévue (dans le cas d'une transformation ou d'un traitement aboutissant à des déchets dont la provenance reste identifiable le nouveau bordereau sera accompagné de l'annexe 2 du formulaire CERFA n°12571*01) : Traitement prévu (code D/R) : N° SIRET : <input type="checkbox"/> <input type="checkbox"/> <input type="checkbox"/> <input type="checkbox"/> <input type="checkbox"/> <input type="checkbox"/> <input type="checkbox"/> <input type="checkbox"/> <input type="checkbox"/> <input type="checkbox"/> NOM :	

Bordereau de suivi des déchets

- À REMPLIR PAR L'ÉMETTEUR DU BORDEREAU -

Bordereau n° : BIO - SCA-3	
1. Émetteur du bordereau <input checked="" type="checkbox"/> Producteur du déchet <input type="checkbox"/> Collecteur de petites quantités de déchets relevant d'une même rubrique (joindre annexe 1) <input type="checkbox"/> Personne ayant transformé ou réalisé un traitement dont la provenance des déchets reste identifiable (joindre annexe 2) <input type="checkbox"/> Autre détenteur N° SIRET : 39 936 146 800 156 NOM : GAZEL ENERGIE Adresse : 2, rue Berthelot Code postal : 92400 Ville : COURBEVOIE Tél. : 03 87 83 40 18 Fax : Chantier : Centrale Emile Huchet 57500 St Avold Personne à contacter : Matthieu BECKER	2. Installation de destination ou d'entreposage ou de reconditionnement prévue Entreposage provisoire ou reconditionnement <input type="checkbox"/> oui (cadres 13 à 19 à remplir) <input checked="" type="checkbox"/> non N° SIRET : 417 922 689 00167 NOM : VALORTERRE Adresse : Rue du Port Code postal : 57525 Ville : TALANGE Tél. : 03 20 85 60 93 Fax : 03 20 18 20 96 Mél : thibault.blonde@ortec.fr Personne à contacter : Thibault BLONDE N° de CAP (le cas échéant) : 2021 T21 002.13 B Opération d'élimination / valorisation prévue (code D/R) : D13/R13
3. Dénomination du déchet Rubrique déchet : <input checked="" type="checkbox"/> 1,7 <input checked="" type="checkbox"/> 0,5 <input checked="" type="checkbox"/> 0,4 <input type="checkbox"/> Consistance : <input checked="" type="checkbox"/> solide <input type="checkbox"/> liquide <input type="checkbox"/> gazeux Dénomination usuelle : Terres et Cailloux	
4. Mentions au titre des règlements ADR, RID, ADN, IMDG (le cas échéant) Non soumis	
5. Conditionnement : <input type="checkbox"/> benne <input type="checkbox"/> citerne <input type="checkbox"/> GRV <input type="checkbox"/> fût <input checked="" type="checkbox"/> autre : vrac Nombre de colis : 1	
6. Quantité <input type="checkbox"/> réelle <input checked="" type="checkbox"/> estimée 30 tonnes	
7. Négociant (le cas échéant) N° SIREN : NOM : Adresse :	Récépissé n° : Limite de validité : Personne à contacter : Tél. : Fax. : Mél :

- À REMPLIR PAR LE COLLECTEUR-TRANSPORTEUR -

8. Collecteur-transporteur N° SIREN : 365 800 341 NOM : KOCH Adresse : rue du Moulin 57740 LONGEVILLE-LES-SAINT-AVOLD Tél. : 03 87 92 44 54 Mél : nicolas.transports.koch@orange.fr Personne à contacter : Nicolas KOCH / 06 45 02 57 74	Récépissé n° : 2019-57-1187 Département : 57 Limite de validité : 14/05/2024 Mode de transport : routier Date de prise en charge : 1 / 2022 Signature : <input type="checkbox"/> Transport multimodal (Cadres 20 et 21 à remplir)
--	---

- DÉCLARATION GÉNÉRALE DE L'ÉMETTEUR DU BORDEREAU -

9. Déclaration générale de l'émetteur du bordereau : Je soussigné certifie que les renseignements portés dans les cadres ci-dessus sont exacts et établis de bonne foi. NOM : HEA/1407 Date : 11/01/2022	Signature et cachet : GAZEL ENERGIE Generation Centrale Emile Huchet B.P. 80079 57502 SAINT-AVOLD Cedex
---	---

- À REMPLIR PAR L'INSTALLATION DE DESTINATION -

10. Expédition reçue à l'installation de destination N° SIRET : 417 922 689 00167 NOM : VALORTERRE Adresse : Rue du Port - ZAC du Nouveau Monde Code postal : 57525 TALANGE Personne à contacter : marina.concas@ortec.fr / 06 19 03 05 25 Quantité réelle présentée : 32740 tonne(s) Date de présentation : 1 / 1 Lot accepté : <input checked="" type="checkbox"/> oui <input type="checkbox"/> non Motif de refus : Signataire : Marina CONCAS Date : 11/01/22	11. Réalisation de l'opération : Code D/R : Description : D13 Regroupement avant élimination Je soussigné certifie que l'opération ci-dessus a été effectuée NOM : Marina CONCAS Date : 01/01/22 Signature : Rue du Port Zac du Nouveau Monde 57525 TALANGE Siret : 417 922 689 00167
---	---

12. Destination ultérieure prévue (dans le cas d'une transformation ou d'un traitement aboutissant à des déchets dont la provenance reste identifiable le nouveau bordereau sera accompagné de l'annexe 2 du formulaire CERFA n°12571*01) :
 Traitement prévu (code D/R) :
 N° SIRET :
 NOM :

Bordereau de suivi des déchets

- À REMPLIR PAR L'ÉMETTEUR DU BORDEREAU -

Bordereau n° : BIO - SC2-4	
1. Émetteur du bordereau <input checked="" type="checkbox"/> Producteur du déchet <input type="checkbox"/> Collecteur de petites quantités de déchets relevant d'une même rubrique (joindre annexe 1) <input type="checkbox"/> Personne ayant transformé ou réalisé un traitement dont la provenance des déchets reste identifiable (joindre annexe 2) <input type="checkbox"/> Autre détenteur N° SIRET : 39 936 146 800 156 NOM : GAZEL ENERGIE Adresse : 2, rue Berthelot Code postal : 92400 Ville : COURBEVOIE Tél. : 03 87 83 40 18 Fax : Chantier : Centrale Emile Huchet 57500 St Avold Personne à contacter : Matthieu BECKER	2. Installation de destination ou d'entreposage ou de reconditionnement prévue Entreposage provisoire ou reconditionnement <input type="checkbox"/> oui (cadres 13 à 19 à remplir) <input checked="" type="checkbox"/> non N° SIRET : 417 922 689 00167 NOM : VALORTERRE Adresse : Rue du Port Code postal : 57525 Ville : TALANGE Tél. : 03 20 85 60 93 Fax : 03 20 18 20 96 Mèl : thibault.blonde@ortec.fr Personne à contacter : Thibault BLONDE N° de CAP (le cas échéant) : 2021 T21 002.13B Opération d'élimination / valorisation prévue (code D/R) : D13/R13
3. Dénomination du déchet Rubrique déchet : <input type="checkbox"/> 1,7 <input type="checkbox"/> 0,5 <input type="checkbox"/> 0,4 <input checked="" type="checkbox"/> Consistance : <input checked="" type="checkbox"/> solide <input type="checkbox"/> liquide <input type="checkbox"/> gazeux Dénomination usuelle : Terres et Cailloux	
4. Mentions au titre des règlements ADR, RID, ADN, IMDG (le cas échéant) Non soumis	
5. Conditionnement : <input type="checkbox"/> benne <input type="checkbox"/> citerne <input type="checkbox"/> GRV <input type="checkbox"/> fût <input checked="" type="checkbox"/> autre : vrac Nombre de colis : 1	
6. Quantité <input type="checkbox"/> réelle <input checked="" type="checkbox"/> estimée 30 tonnes	
7. Négociant (le cas échéant) N° SIREN : NOM : Adresse :	Récépissé n° : Limite de validité : Personne à contacter : Tél. : Mèl : Département : Fax :

- À REMPLIR PAR LE COLLECTEUR-TRANSPORTEUR -

8. Collecteur-transporteur N° SIREN : 365 800 341 NOM : KOCH Adresse : rue du Moulin 57740 LONGEVILLE-LES-SAINT-AVOLD Tél. : 03 87 92 44 54 Mèl : nicolas.transports.koch@orange.fr Personne à contacter : Nicolas KOCH / 06 45 02 57 74	Récépissé n° : 2019-57-1187 Département : 57 Limite de validité : 14/05/2024 Mode de transport : routier EP630BS Date de prise en charge : 11/01/2021 Signature : <input type="checkbox"/> Transport multimodal (Cadres 20 et 21 à remplir)
--	---

- DÉCLARATION GÉNÉRALE DE L'ÉMETTEUR DU BORDEREAU -

9. Déclaration générale de l'émetteur du bordereau : Je soussigné certifie que les renseignements portés dans les cadres ci-dessus sont exacts et établis de bonne foi. NOM : 1541407 Date : 11/01/2021	Signature et cachet : GAZEL ENERGIE Generation Centrale Emile Huchet B.P. 80079 57502 SAINT-AVOLD Cedex
--	---

- À REMPLIR PAR L'INSTALLATION DE DESTINATION -

10. Expédition reçue à l'installation de destination N° SIRET : 417 922 689 00167 NOM : VALORTERRE Adresse : Rue du Port - ZAC du Nouveau Monde Code postal : 57525 TALANGE Personne à contacter : marina.concas@ortec.fr / 06 19 03 05 25 Quantité réelle présentée : 367840 tonne(s) Date de présentation : Lot accepté : <input checked="" type="checkbox"/> oui <input type="checkbox"/> non Motif de refus : Signataire : Marina CONCAS 57525 Talange Date : 11/01/22 SIRET : 417 922 689 00167	11. Réalisation de l'opération : Code D/R : Description : D13 Regroupement avant élimination Je soussigné certifie que l'opération ci-dessus a été effectuée NOM : Marina CONCAS Date : 01/02/22 Signature et cachet : VALORTERRE Rue du Port Zac du Nouveau Monde 57525 TALANGE Siret : 417 922 689 00167
---	--

12. Destination ultérieure prévue (dans le cas d'une transformation ou d'un traitement aboutissant à des déchets dont la provenance reste identifiable le nouveau bordereau sera accompagné de l'annexe 2 du formulaire CERFA n°12571*01) : Traitement prévu (code D/R) : N° SIRET : <input type="checkbox"/> <input type="checkbox"/> <input type="checkbox"/> <input type="checkbox"/> <input type="checkbox"/> <input type="checkbox"/> <input type="checkbox"/> <input type="checkbox"/> <input type="checkbox"/> <input type="checkbox"/> NOM :
--

Bordereau de suivi des déchets

- À REMPLIR PAR L'ÉMETTEUR DU BORDEREAU -

Bordereau n° : BIO - SC2-1	
1. Émetteur du bordereau <input checked="" type="checkbox"/> Producteur du déchet <input type="checkbox"/> Collecteur de petites quantités de déchets relevant d'une même rubrique (joindre annexe 1) <input type="checkbox"/> Personne ayant transformé ou réalisé un traitement dont la provenance des déchets reste identifiable (joindre annexe 2) <input type="checkbox"/> Autre détenteur N° SIRET : 39 936 146 800 156 NOM : GAZEL ENERGIE Adresse : 2, rue Berthelot Code postal : 92400 Ville : COURBEVOIE Tél. : 03 87 83 40 18 Fax : Chantier : Centrale Emile Huchet 57500 St Avold Personne à contacter : Matthieu BECKER	2. Installation de destination ou d'entreposage ou de reconditionnement prévue Entreposage provisoire ou reconditionnement <input type="checkbox"/> oui (cadres 13 à 19 à remplir) <input checked="" type="checkbox"/> non N° SIRET : 417 922 689 00167 NOM : VALORTERRE Adresse : Rue du Port Code postal : 57525 Ville : TALANGE Tél. : 03 20 85 60 93 Fax : 03 20 18 20 96 Mél : thibault.blonde@ortec.fr Personne à contacter : Thibault BLONDE N° de CAP (le cas échéant) : 2021 T21 002.13 R Opération d'élimination / valorisation prévue (code D/R) : D13/R13
3. Dénomination du déchet Rubrique déchet : <input checked="" type="checkbox"/> 17 <input checked="" type="checkbox"/> 05 <input checked="" type="checkbox"/> 04 <input type="checkbox"/> Consistance : <input checked="" type="checkbox"/> solide <input type="checkbox"/> liquide <input type="checkbox"/> gazeux Dénomination usuelle : Terres et Cailloux	
4. Mentions au titre des règlements ADR, RID, ADN, IMDG (le cas échéant) Non soumis	
5. Conditionnement : <input type="checkbox"/> benne <input type="checkbox"/> citerne <input type="checkbox"/> GRV <input type="checkbox"/> fût <input checked="" type="checkbox"/> autre : vrac Nombre de colis : 1	
6. Quantité <input type="checkbox"/> réelle <input checked="" type="checkbox"/> estimée 30 tonnes	
7. Négociant (le cas échéant) N° SIREN : NOM : Adresse :	Récépissé n° : Département : Limite de validité : Personne à contacter : Tél. : Fax. : Mél :

- À REMPLIR PAR LE COLLECTEUR-TRANSPORTEUR -

8. Collecteur-transporteur N° SIREN : 365 800 341 NOM : KOCH Adresse : rue du Moulin 57740 LONGEVILLE-LES-SAINT-AVOLD Tél. : 03 87 92 44 54 Mél : nicolas.transports.koch@orange.fr Personne à contacter : Nicolas KOCH / 06 45 02 57 74	Récépissé n° : 2019-57-1187 Département : 57 Limite de validité : 14/05/2024 Mode de transport : routier Date de prise en charge : 11/01/2022 Signature : <input type="checkbox"/> Transport multimodal (Cadres 20 et 21 à remplir)
--	--

- DÉCLARATION GÉNÉRALE DE L'ÉMETTEUR DU BORDEREAU -

9. Déclaration générale de l'émetteur du bordereau : Je soussigné certifie que les renseignements portés dans les cadres ci-dessus sont exacts et établis de bonne foi. NOM : GAZEL ENERGIE Date : 11/01/2022	Signature et cachet : GAZEL ENERGIE Generation Centrale Emile Huchet B.P. 80079 57502 SAINT-AVOLD Cedex
--	---

- À REMPLIR PAR L'INSTALLATION DE DESTINATION -

10. Expédition reçue à l'installation de destination N° SIRET : 417 922 689 00167 NOM : VALORTERRE Adresse : Rue du Port - ZAC du Nouveau Monde Code postal : 57525 TALANGE Personne à contacter : marina.concas@ortec.fr / 06 19 03 05 25 Quantité réelle présentée : 3353 tonnes (97) VALORTERRE Date de présentation : 12/01/22 Lot accepté : <input checked="" type="checkbox"/> oui <input type="checkbox"/> non RUE DU PORT Motif de refus : ZAC DU NOUVEAU MONDE 57525 TALANGE Signataire : Marina CONCAS Signature et cachet : Date : 12/01/22 Siret : 417 922 689 00167	11. Réalisation de l'opération : Code D/R : Description : D13 Regroupement avant élimination Je soussigné certifie que l'opération ci-dessus est effectuée NOM : Marina CONCAS Date : 01/02/22 Signature et cachet : VALORTERRE Rue du Port ZAC du Nouveau Monde 57525 TALANGE Siret : 417 922 689 00167
---	---

12. Destination ultérieure prévue (dans le cas d'une transformation ou d'un traitement aboutissant à des déchets dont la provenance reste identifiable le nouveau bordereau sera accompagné de l'annexe 2 du formulaire CERFA n°12571*01) : Traitement prévu (code D/R) : N° SIRET : <input type="checkbox"/> <input type="checkbox"/> <input type="checkbox"/> <input type="checkbox"/> <input type="checkbox"/> <input type="checkbox"/> <input type="checkbox"/> <input type="checkbox"/> <input type="checkbox"/> <input type="checkbox"/> NOM :
--

Bordereau de suivi des déchets

- À REMPLIR PAR L'ÉMETTEUR DU BORDEREAU -

Bordereau n° : BIO - <u>SC2-2</u>	
1. Émetteur du bordereau <input checked="" type="checkbox"/> Producteur du déchet <input type="checkbox"/> Collecteur de petites quantités de déchets relevant d'une même rubrique (joindre annexe 1) <input type="checkbox"/> Personne ayant transformé ou réalisé un traitement dont la provenance des déchets reste identifiable (joindre annexe 2) <input type="checkbox"/> Autre détenteur N° SIRET : 39 936 146 800 156 NOM : GAZEL ENERGIE Adresse : 2, rue Berthelot Code postal : 92400 Ville : COURBEVOIE Tél. : 03 87 83 40 18 Fax : Chantier : Centrale Emile Huchet 57500 St Avold Personne à contacter : Matthieu BECKER	2. Installation de destination ou d'entreposage ou de reconditionnement prévue Entreposage provisoire ou reconditionnement <input type="checkbox"/> oui (cadres 13 à 19 à remplir) <input checked="" type="checkbox"/> non N° SIRET : 417 922 689 00167 NOM : VALORTERRE Adresse : Rue du Port Code postal : 57525 Ville : TALANGE Tél. : 03 20 85 60 93 Fax : 03 20 18 20 96 Mél : thibault.blonde@ortec.fr Personne à contacter : Thibault BLONDE N° de CAP (le cas échéant) : 2021 T21 002.13 B Opération d'élimination / valorisation prévue (code D/R) : D13/R13
3. Dénomination du déchet Rubrique déchet : <u>17</u> <u>05</u> <u>04</u> <input type="checkbox"/> Consistance : <input checked="" type="checkbox"/> solide <input type="checkbox"/> liquide <input type="checkbox"/> gazeux Dénomination usuelle : Terres et Cailloux	
4. Mentions au titre des règlements ADR, RID, ADNR, IMDG (le cas échéant) Non soumis	
5. Conditionnement : <input type="checkbox"/> benne <input type="checkbox"/> citerne <input type="checkbox"/> GRV <input type="checkbox"/> fût <input checked="" type="checkbox"/> autre : vrac Nombre de colis : 1	
6. Quantité <input type="checkbox"/> réelle <input checked="" type="checkbox"/> estimée 30 tonnes	
7. Négociant (le cas échéant) N° SIREN : NOM : Adresse : Récépissé n° : Département : Limite de validité : Personne à contacter : Tél. : Fax : Mél :	

- À REMPLIR PAR LE COLLECTEUR-TRANSPORTEUR -

8. Collecteur-transporteur N° SIREN : 365 800 341 NOM : KOCH Adresse : rue du Moulin 57740 LONGEVILLE-LES-SAINT-AVOLD Tél. : 03 87 92 44 54 Mél : nicolas.transports.koch@orange.fr Personne à contacter : Nicolas KOCH / 06 45 02 57 74	Récépissé n° : 2019-57-1187 Département : 57 Limite de validité : 14/05/2024 Mode de transport : routier Date de prise en charge : <u>11/01/2022</u> Signature : <input type="checkbox"/> Transport multimodal (Cadres 20 et 21 à remplir)
--	--

- DÉCLARATION GÉNÉRALE DE L'ÉMETTEUR DU BORDEREAU -

9. Déclaration générale de l'émetteur du bordereau : Je soussigné certifie que les renseignements portés dans les cadres ci-dessus sont exacts et établis de bonne foi. NOM : <u>GAZEL ENERGIE</u> Date : <u>11/01/2022</u>	Signature et cachet : GAZEL ENERGIES Generation Centrale Emile Huchet B.P. 80079 57502 SAINT-AVOLD Cedex
--	--

- À REMPLIR PAR L'INSTALLATION DE DESTINATION -

10. Expédition reçue à l'installation de destination N° SIRET : 417 922 689 00167 NOM : VALORTERRE Adresse : Rue du Port - ZAC du Nouveau Monde Code postal : 57525 TALANGE Personne à contacter : marina.concas@ortec.fr / 06 19 03 05 25 Quantité réelle présentée : <u>33 920</u> tonne(s) Date de présentation : / / Lot accepté : <input checked="" type="checkbox"/> oui <input type="checkbox"/> non Motif de refus : Signataire : Marina CONCAS Date : <u>12/01/22</u> SIRET : 417 922 689 00167	11. Réalisation de l'opération : Code D/R : D13 Description : Regroupement avant élimination Je soussigné certifie que l'opération ci-dessus a été effectuée NOM : Marina CONCAS Date : <u>01/02/22</u> Signature et cachet : Rue du Port ZAC du Nouveau Monde 57525 TALANGE Siret : 417 922 689 00167
12. Destination ultérieure prévue (dans le cas d'une transformation ou d'un traitement aboutissant à des déchets dont la provenance reste identifiable le nouveau bordereau sera accompagné de l'annexe 2 du formulaire CERFA n°12571*01) : Traitement prévu (code D/R) : N° SIRET : [] [] [] [] [] [] [] [] [] [] NOM :	

Bordereau de suivi des déchets

- À REMPLIR PAR L'ÉMETTEUR DU BORDEREAU -

Bordereau n° : BIO - 52-4	
1. Émetteur du bordereau <input checked="" type="checkbox"/> Producteur du déchet <input type="checkbox"/> Collecteur de petites quantités de déchets relevant d'une même rubrique (joindre annexe 1) <input type="checkbox"/> Personne ayant transformé ou réalisé un traitement dont la provenance des déchets reste identifiable (joindre annexe 2) <input type="checkbox"/> Autre détenteur N° SIRET : 39 936 146 800 156 NOM : GAZEL ENERGIE Adresse : 2, rue Berthelot Code postal : 92400 Ville : COURBEVOIE Tél. : 03 87 83 40 18 Fax : Chantier : Centrale Emile Huchet 57500 St Avold Personne à contacter : Matthieu BECKER	2. Installation de destination ou d'entreposage ou de reconditionnement prévue Entreposage provisoire ou reconditionnement <input type="checkbox"/> oui (cadres 13 à 19 à remplir) <input checked="" type="checkbox"/> non N° SIRET : 417 922 689 00167 NOM : VALORTERRE Adresse : Rue du Port Code postal : 57525 Ville : TALANGE Tél. : 03 20 85 60 93 Fax : 03 20 18 20 96 Mél : thibault.blonde@ortec.fr Personne à contacter : Thibault BLONDE N° de CAP (le cas échéant) : 2021 T21 002.13 B Opération d'élimination / valorisation prévue (code D/R) : D13/R13
3. Dénomination du déchet Rubrique déchet : <input type="checkbox"/> 17 <input type="checkbox"/> 05 <input type="checkbox"/> 04 <input type="checkbox"/> Consistance : <input checked="" type="checkbox"/> solide <input type="checkbox"/> liquide <input type="checkbox"/> gazeux Dénomination usuelle : Terres et Cailloux	
4. Mentions au titre des règlements ADR, RID, ADNR, IMDG (le cas échéant) Non soumis	
5. Conditionnement : <input type="checkbox"/> benne <input type="checkbox"/> citerne <input type="checkbox"/> GRV <input type="checkbox"/> fût <input checked="" type="checkbox"/> autre : vrac Nombre de colis : 1	
6. Quantité <input type="checkbox"/> réelle <input checked="" type="checkbox"/> estimée 30 tonnes	
7. Négociant (le cas échéant) N° SIREN : NOM : Adresse :	Récépissé n° : Département : Limite de validité : Personne à contacter : Tél. : Fax : Mél :

- À REMPLIR PAR LE COLLECTEUR-TRANSPORTEUR -

8. Collecteur-transporteur N° SIREN : 365 800 341 NOM : KOCH Adresse : rue du Moulin 57740 LONGEVILLE-LES-SAINT-AVOLD Tél. : 03 87 92 44 54 Mél : nicolas.transports.koch@orange.fr Personne à contacter : Nicolas KOCH / 06 45 02 57 74	Récépissé n° : 2019-57-1187 Département : 57 Limite de validité : 14/05/2024 Mode de transport : routier Date de prise en charge : <u>12/01/2022</u> Signature : <input type="checkbox"/> Transport multimodal (Cadres 20 et 21 à remplir)
--	--

- DÉCLARATION GÉNÉRALE DE L'ÉMETTEUR DU BORDEREAU -

9. Déclaration générale de l'émetteur du bordereau : Je soussigné certifie que les renseignements portés dans les cadres ci-dessus sont exacts et établis de bonne foi. NOM : <u>BEZMIDON</u> Date : <u>11/01/2022</u>	Signature et cachet : GAZEL ENERGIE Generation Centrale Emile Huchet B.P. 80079 57502 SAINT-AVOLD Cedex
---	---

- À REMPLIR PAR L'INSTALLATION DE DESTINATION -

10. Expédition reçue à l'installation de destination N° SIRET : 417 922 689 00167 NOM : VALORTERRE Adresse : Rue du Port - ZAC du Nouveau Monde Code postal : 57525 TALANGE Personne à contacter : marina.concas@ortec.fr / 06 19 03 05 25 Quantité réelle présentée : <u>32 T680</u> tonne(s) Date de présentation : / / Lot accepté : <input checked="" type="checkbox"/> oui <input type="checkbox"/> non Motif de refus : Signataire : Marina CONCAS Date : <u>12/01/22</u> <div style="text-align: center;"> VALORTERRE RUE DU PORT ZAC DU NOUVEAU MONDE 57525 TALANGE SIRET : 417 922 689 00167 </div>	11. Réalisation de l'opération : D13 Code D/R : Description : Regroupement avant élimination Je soussigné certifie que l'opération ci-dessus a été effectuée NOM : Marina CONCAS Date : <u>01/01/22</u> Signature et cachet : VALORTERRE Rue du Port Zac du Nouveau Monde 57525 TALANGE Siret : 417 922 689 00167
12. Destination ultérieure prévue (dans le cas d'une transformation ou d'un traitement aboutissant à des déchets dont la provenance reste identifiable le nouveau bordereau sera accompagné de l'annexe 2 du formulaire CERFA n°12571*01) : Traitement prévu (code D/R) : N° SIRET : <input type="checkbox"/> <input type="checkbox"/> <input type="checkbox"/> <input type="checkbox"/> <input type="checkbox"/> <input type="checkbox"/> <input type="checkbox"/> <input type="checkbox"/> <input type="checkbox"/> <input type="checkbox"/> NOM :	

Bordereau de suivi des déchets

- À REMPLIR PAR L'ÉMETTEUR DU BORDEREAU -

Bordereau n° : BIO - SC7-6	
1. Émetteur du bordereau <input checked="" type="checkbox"/> Producteur du déchet <input type="checkbox"/> Collecteur de petites quantités de déchets relevant d'une même rubrique (joindre annexe 1) <input type="checkbox"/> Personne ayant transformé ou réalisé un traitement dont la provenance des déchets reste identifiable (joindre annexe 2) <input type="checkbox"/> Autre détenteur N° SIRET : 39 936 146 800 156 NOM : GAZEL ENERGIE Adresse : 2, rue Berthelot Code postal : 92400 Ville : COURBEVOIE Tél. : 03 87 83 40 18 Fax : Chantier : Centrale Emile Huchet 57500 St Avold Personne à contacter : Matthieu BECKER	2. Installation de destination ou d'entreposage ou de reconditionnement prévue Entreposage provisoire ou reconditionnement <input type="checkbox"/> oui (cadres 13 à 19 à remplir) <input checked="" type="checkbox"/> non N° SIRET : 417 922 689 00167 NOM : VALORTERRE Adresse : Rue du Port Code postal : 57525 Ville : TALANGE Tél. : 03 20 85 60 93 Fax : 03 20 18 20 96 Mél : thibault.blonde@ortec.fr Personne à contacter : Thibault BLONDE N° de CAP (le cas échéant) : 2021 T21 002.13B Opération d'élimination / valorisation prévue (code D/R) : D13/R13
3. Dénomination du déchet Rubrique déchet : <input checked="" type="checkbox"/> 1,7 <input checked="" type="checkbox"/> 0,5 <input checked="" type="checkbox"/> 0,4 <input type="checkbox"/> Consistance : <input checked="" type="checkbox"/> solide <input type="checkbox"/> liquide <input type="checkbox"/> gazeux Dénomination usuelle : Terres et Cailloux	
4. Mentions au titre des règlements ADR, RID, ADN, IMDG (le cas échéant) Non soumis	
5. Conditionnement : <input type="checkbox"/> benne <input type="checkbox"/> citerne <input type="checkbox"/> GRV <input type="checkbox"/> fût <input checked="" type="checkbox"/> autre : vrac Nombre de colis : 1	
6. Quantité <input type="checkbox"/> réelle <input checked="" type="checkbox"/> estimée 30 tonnes	
7. Négociant (le cas échéant) N° SIREN : NOM : Adresse : Récépissé n° : Département : Limite de validité : Personne à contacter : Tél. : Fax : Mél :	

- À REMPLIR PAR LE COLLECTEUR-TRANSPORTEUR -

8. Collecteur-transporteur N° SIREN : 365 800 341 NOM : KOCH Adresse : rue du Moulin 57740 LONGEVILLE-LES-SAINT-AVOLD Tél. : 03 87 92 44 54 Mél : nicolas.transports.koch@orange.fr Personne à contacter : Nicolas KOCH / 06 45 02 57 74	Récépissé n° : 2019-57-1187 Département : 57 Limite de validité : 14/05/2024 Mode de transport : routier Date de prise en charge 18/06/2022 Signature : <input type="checkbox"/> Transport multimodal (Cadres 20 et 21 à remplir)
--	--

- DÉCLARATION GÉNÉRALE DE L'ÉMETTEUR DU BORDEREAU -

9. Déclaration générale de l'émetteur du bordereau : Je soussigné certifie que les renseignements portés dans les cadres ci-dessus sont exacts et établis de bonne foi. NOM : GAZEL ENERGIE Date : 11/01/2022	Signature et cachet : GAZEL ENERGIE Generation Centrale Emile Huchet B.P. 80079 57502 SAINT-AVOLD Cedex
--	---

- À REMPLIR PAR L'INSTALLATION DE DESTINATION -

10. Expédition reçue à l'installation de destination N° SIRET : 417 922 689 00167 NOM : VALORTERRE Adresse : Rue du Port - ZAC du Nouveau Monde Code postal : 57525 TALANGE Personne à contacter : marina.concas@ortec.fr / 06 19 03 05 25 Quantité réelle présentée : 25 T 300 tonne(s) Date de présentation : / / Lot accepté : <input checked="" type="checkbox"/> oui <input type="checkbox"/> non Motif de refus : Signataire : Marina CONCAS ZAC DU NOUVEAU MONDE Date : 13/01/22 <div style="text-align: center;"> VALORTERRE RUE DU PORT ZAC DU NOUVEAU MONDE 57525 TALANGE SIRET : 417 922 689 00167 </div>	11. Réalisation de l'opération : Code D/R : Description : D13 Regroupement avant élimination Je soussigné certifie que l'opération ci-dessus a été effectuée NOM : Marina CONCAS Date : 01/02/22 Signature et cachet : <div style="text-align: center;"> VALORTERRE Rue du Port Zac du Nouveau Monde 57525 TALANGE Siret : 417 922 689 00167 </div>
12. Destination ultérieure prévue (dans le cas d'une transformation ou d'un traitement aboutissant à des déchets dont la provenance reste identifiable le nouveau bordereau sera accompagné de l'annexe 2 du formulaire CERFA n°12571*01) : Traitement prévu (code D/R) : N° SIRET : <input type="checkbox"/> <input type="checkbox"/> <input type="checkbox"/> <input type="checkbox"/> <input type="checkbox"/> <input type="checkbox"/> <input type="checkbox"/> <input type="checkbox"/> <input type="checkbox"/> <input type="checkbox"/> <input type="checkbox"/> <input type="checkbox"/> <input type="checkbox"/> <input type="checkbox"/> <input type="checkbox"/> <input type="checkbox"/> <input type="checkbox"/> <input type="checkbox"/> <input type="checkbox"/> <input type="checkbox"/> <input type="checkbox"/> NOM :	

Bordereau de suivi des déchets

- À REMPLIR PAR L'ÉMETTEUR DU BORDEREAU -

Bordereau n° : BIO - SC7-8	
1. Émetteur du bordereau <input checked="" type="checkbox"/> Producteur du déchet <input type="checkbox"/> Collecteur de petites quantités de déchets relevant d'une même rubrique (joindre annexe 1) <input type="checkbox"/> Personne ayant transformé ou réalisé un traitement dont la provenance des déchets reste identifiable (joindre annexe 2) <input type="checkbox"/> Autre détenteur N° SIRET : 39 936 146 800 156 NOM : GAZEL ENERGIE Adresse : 2, rue Berthelot Code postal : 92400 Ville : COURBEVOIE Tél. : 03 87 83 40 18 Fax : Chantier : Centrale Emile Huchet 57500 St Avold Personne à contacter : Matthieu BECKER	2. Installation de destination ou d'entreposage ou de reconditionnement prévue Entreposage provisoire ou reconditionnement <input type="checkbox"/> oui (cadres 13 à 19 à remplir) <input checked="" type="checkbox"/> non N° SIRET : 417 922 689 00167 NOM : VALORTERRE Adresse : Rue du Port Code postal : 57525 Ville : TALANGE Tél. : 03 20 85 60 93 Fax : 03 20 18 20 96 Mél : thibault.blonde@ortec.fr Personne à contacter : Thibault BLONDE N° de CAP (le cas échéant) : 2021 T21 002.13 B Opération d'élimination / valorisation prévue (code D/R) : D13/R13
3. Dénomination du déchet Rubrique déchet : <input type="checkbox"/> 17 <input type="checkbox"/> 05 <input type="checkbox"/> 04 <input type="checkbox"/> Consistance : <input checked="" type="checkbox"/> solide <input type="checkbox"/> liquide <input type="checkbox"/> gazeux Dénomination usuelle : Terres et Cailloux	
4. Mentions au titre des règlements ADR, RID, ADNR, IMDG (le cas échéant) Non soumis	
5. Conditionnement : <input type="checkbox"/> benne <input type="checkbox"/> citerne <input type="checkbox"/> GRV <input type="checkbox"/> fût <input checked="" type="checkbox"/> autre : vrac Nombre de colis : 1	
6. Quantité <input type="checkbox"/> réelle <input checked="" type="checkbox"/> estimée 30 tonnes	
7. Négociant (le cas échéant) N° SIREN : NOM : Adresse : Récépissé n° : Département : Limite de validité : Personne à contacter : Tél. : Fax : Mél :	

- À REMPLIR PAR LE COLLECTEUR-TRANSPORTEUR -

8. Collecteur-transporteur N° SIREN : 365 800 341 NOM : KOCH Adresse : rue du Moulin 57740 LONGEVILLE-LES-SAINT-AVOLD Tél. : 03 87 92 44 54 Mél : nicolas.transports.koch@orange.fr Personne à contacter : Nicolas KOCH / 06 45 02 57 74	Récépissé n° : 2019-57-1187 Département : 57 Limite de validité : 14/05/2024 Mode de transport : routier Date de prise en charge : 17/01/2022 Signature : <input type="checkbox"/> Transport multimodal (Cadres 20 et 21 à remplir)
--	---

- DÉCLARATION GÉNÉRALE DE L'ÉMETTEUR DU BORDEREAU -

9. Déclaration générale de l'émetteur du bordereau : Je soussigné certifie que les renseignements portés dans les cadres ci-dessus sont exacts et établis de bonne foi. NOM : GAZEL ENERGIE Date : 11/01/2022	Signature et cachet : GAZEL ENERGIE Generation Centrale Emile Huchet B.P. 80079 57502 SAINT-AVOLD Cedex
---	--

- À REMPLIR PAR L'INSTALLATION DE DESTINATION -

10. Expédition reçue à l'installation de destination N° SIRET : 417 922 689 00167 NOM : VALORTERRE Adresse : Rue du Port - ZAC du Nouveau Monde Code postal : 57525 TALANGE Personne à contacter : marina.concas@ortec.fr / 06 19 03 05 25 Quantité réelle présentée : 28780 tonne(s) Date de présentation : / / Lot accepté : <input checked="" type="checkbox"/> oui <input type="checkbox"/> non Motif de refus : Signataire : Marina CONCAS Date : 13/01/22 	11. Réalisation de l'opération : Code D/R : Description : Je soussigné certifie que l'opération ci-dessus a été effectuée NOM : Marina CONCAS Date : 01/01/22 Signature et cachet : VALORTERRE Rue du Port Zac du Nouveau Monde 57525 TALANGE Siret : 417 922 689 00167
12. Destination ultérieure prévue (dans le cas d'une transformation ou d'un traitement aboutissant à des déchets dont la provenance reste identifiable le nouveau bordereau sera accompagné de l'annexe 2 du formulaire CERFA n°12571*01) : Traitement prévu (code D/R) : N° SIRET : [] [] [] [] [] [] [] [] [] [] NOM :	

Bordereau de suivi des déchets

- À REMPLIR PAR L'ÉMETTEUR DU BORDEREAU -

Bordereau n° : BIO - SC2-9	
1. Émetteur du bordereau <input checked="" type="checkbox"/> Producteur du déchet <input type="checkbox"/> Collecteur de petites quantités de déchets relevant d'une même rubrique (joindre annexe 1) <input type="checkbox"/> Personne ayant transformé ou réalisé un traitement dont la provenance des déchets reste identifiable (joindre annexe 2) <input type="checkbox"/> Autre détenteur N° SIRET : 39 936 146 800 156 NOM : GAZEL ENERGIE Adresse : 2, rue Berthelot Code postal : 92400 Ville : COURBEVOIE Tél. : 03 87 83 40 18 Fax : Chantier : Centrale Emile Huchet 57500 St Avold Personne à contacter : Matthieu BECKER	2. Installation de destination ou d'entreposage ou de reconditionnement prévue Entreposage provisoire ou reconditionnement <input type="checkbox"/> oui (cadres 13 à 19 à remplir) <input checked="" type="checkbox"/> non N° SIRET : 417 922 689 00167 NOM : VALORTERRE Adresse : Rue du Port Code postal : 57525 Ville : TALANGE Tél. : 03 20 85 60 93 Fax : 03 20 18 20 96 Mél : thibault.blonde@ortec.fr Personne à contacter : Thibault BLONDE N° de CAP (le cas échéant) : 2021 T21 002.13 B Opération d'élimination / valorisation prévue (code D/R) : D13/R13
3. Dénomination du déchet Rubrique déchet : <input type="checkbox"/> 17 <input type="checkbox"/> 05 <input type="checkbox"/> 04 <input type="checkbox"/> Consistance : <input checked="" type="checkbox"/> solide <input type="checkbox"/> liquide <input type="checkbox"/> gazeux Dénomination usuelle : Terres et Cailloux	
4. Mentions au titre des règlements ADR, RID, ADN, IMDG (le cas échéant) Non soumis	
5. Conditionnement : <input type="checkbox"/> benne <input type="checkbox"/> citerne <input type="checkbox"/> GRV <input type="checkbox"/> fût <input checked="" type="checkbox"/> autre : vrac Nombre de colis : 1	
6. Quantité <input type="checkbox"/> réelle <input checked="" type="checkbox"/> estimée 30 tonnes	
7. Négociant (le cas échéant) N° SIREN : NOM : Adresse :	Réception n° : Département : Limite de validité : Personne à contacter : Tél. : Fax : Mél :

- À REMPLIR PAR LE COLLECTEUR-TRANSPORTEUR -

8. Collecteur-transporteur N° SIREN : 365 800 341 NOM : KOCH Adresse : rue du Moulin 57740 LONGEVILLE-LES-SAINT-AVOLD Tél. : 03 87 92 44 54 Mél : nicolas.transports.koch@orange.fr Personne à contacter : Nicolas KOCH / 06 45 02 57 74	Réception n° : 2019-57-1187 Département : 57 Limite de validité : 14/05/2024 Mode de transport : routier Date de prise en charge : 11/01/2024 Signature : <input type="checkbox"/> Transport multimodal (Cadres 20 et 21 à remplir)
--	---

- DÉCLARATION GÉNÉRALE DE L'ÉMETTEUR DU BORDEREAU -

9. Déclaration générale de l'émetteur du bordereau : Je soussigné certifie que les renseignements portés dans les cadres ci-dessus sont exacts et établis de bonne foi. NOM : GAZEL ENERGIE Date : 11/01/2024	Signature et cachet : GAZEL ENERGIE Generation Centrale Emile Huchet B.P. 80079 57502 SAINT-AVOLD Cedex
--	---

- À REMPLIR PAR L'INSTALLATION DE DESTINATION -

10. Expédition reçue à l'installation de destination N° SIRET : 417 922 689 00167 NOM : VALORTERRE Adresse : Rue du Port - ZAC du Nouveau Monde Code postal : 57525 TALANGE Personne à contacter : marina.concas@ortec.fr / 06 19 03 05 25 Quantité réelle présentée : 25 T 880 tonne(s) Date de présentation : / / Lot accepté : <input checked="" type="checkbox"/> oui <input type="checkbox"/> non Motif de refus : Signataire : Marina CONCAS Date : 13/01/22 	11. Réalisation de l'opération : Code D/R : Description : D13 Regroupement avant élimination Je soussigné certifie que l'opération ci-dessus a été réalisée NOM : Marina CONCAS Date : 01/02/22 Signature et cachet : VALORTERRE Rue du Port ZAC du Nouveau Monde 57525 TALANGE Siret : 417 922 689 00167
12. Destination ultérieure prévue (dans le cas d'une réutilisation ou d'un traitement aboutissant à des déchets dont la provenance reste identifiable le nouveau bordereau sera accompagné de l'annexe 2 du formulaire CERFA n°12571*01) : Traitement prévu (code D/R) : N° SIRET : <input type="checkbox"/> <input type="checkbox"/> <input type="checkbox"/> <input type="checkbox"/> <input type="checkbox"/> <input type="checkbox"/> <input type="checkbox"/> <input type="checkbox"/> NOM :	

Bordereau de suivi des déchets

- À REMPLIR PAR L'ÉMETTEUR DU BORDEREAU -

Bordereau n° : BIO - SCA-7	
1. Émetteur du bordereau <input checked="" type="checkbox"/> Producteur du déchet <input type="checkbox"/> Collecteur de petites quantités de déchets relevant d'une même rubrique (joindre annexe 1) <input type="checkbox"/> Personne ayant transformé ou réalisé un traitement dont la provenance des déchets reste identifiable (joindre annexe 2) <input type="checkbox"/> Autre détenteur N° SIRET : 39 936 146 800 156 NOM : GAZEL ENERGIE Adresse : 2, rue Berthelot Code postal : 92400 Ville : COURBEVOIE Tél. : 03 87 83 40 18 Fax : Chantier : Centrale Emile Huchet 57500 St Avold Personne à contacter : Matthieu BECKER	2. Installation de destination ou d'entreposage ou de reconditionnement prévue Entreposage provisoire ou reconditionnement <input type="checkbox"/> oui (cadres 13 à 19 à remplir) <input checked="" type="checkbox"/> non N° SIRET : 417 922 689 00167 NOM : VALORTERRE Adresse : Rue du Port Code postal : 57525 Ville : TALANGE Tél. : 03 20 85 60 93 Fax : 03 20 18 20 96 Mél : thibault.blonde@ortec.fr Personne à contacter : Thibault BLONDE N° de CAP (le cas échéant) : 2021 T21 002.13 B Opération d'élimination / valorisation prévue (code D/R) : D13/R13
3. Dénomination du déchet Rubrique déchet : <input type="checkbox"/> 17 <input type="checkbox"/> 05 <input type="checkbox"/> 04 <input type="checkbox"/> Consistance : <input checked="" type="checkbox"/> solide <input type="checkbox"/> liquide <input type="checkbox"/> gazeux Dénomination usuelle : Terres et Cailloux	
4. Mentions au titre des règlements ADR, RID, ADNR, IMDG (le cas échéant) Non soumis	
5. Conditionnement : <input type="checkbox"/> benne <input type="checkbox"/> citerne <input type="checkbox"/> GRV <input type="checkbox"/> fût <input checked="" type="checkbox"/> autre : vrac Nombre de colis : 1	
6. Quantité <input type="checkbox"/> réelle <input checked="" type="checkbox"/> estimée 30 tonnes	
7. Négociant (le cas échéant) N° SIREN : NOM : Adresse : Récépissé n° : Limite de validité : Personne à contacter : Tél. : Fax. : Mél :	

- À REMPLIR PAR LE COLLECTEUR-TRANSPORTEUR -

8. Collecteur-transporteur N° SIREN : 365 800 341 NOM : KOCH Adresse : rue du Moulin 57740 LONGEVILLE-LES-SAINT-AVOLD Tél. : 03 87 92 44 54 Mél : nicolas.transports.koch@orange.fr Personne à contacter : Nicolas KOCH / 06 45 02 57 74	Récépissé n° : 2019-57-1187 Département : 57 Limite de validité : 14/05/2024 Mode de transport : routier Date de prise en charge : 11/01/2021 Signature : <input type="checkbox"/> Transport multimodal (Cadres 20 et 21 à remplir)
--	---

- DÉCLARATION GÉNÉRALE DE L'ÉMETTEUR DU BORDEREAU -

9. Déclaration générale de l'émetteur du bordereau : Je soussigné certifie que les renseignements portés dans les cadres ci-dessus sont exacts et établis de bonne foi. NOM : HELMOND Date : 11/01/2021	Signature et cachet : GAZEL ENERGIE Generation Centrale Emile Huchet B.P. 80079 57502 SAINT-AVOLD Cedex
--	---

- À REMPLIR PAR L'INSTALLATION DE DESTINATION -

10. Expédition reçue à l'installation de destination N° SIRET : 417 922 689 00167 NOM : VALORTERRE Adresse : Rue du Port - ZAC du Nouveau Monde Code postal : 57525 TALANGE Personne à contacter : marina.concas@ortec.fr / 06 19 03 05 25 Quantité réelle présentée : 21 020 tonne(s) Date de présentation : / / Lot accepté : <input checked="" type="checkbox"/> oui <input type="checkbox"/> non Motif de refus : Signataire : Marina CONCAS Date : 13/01/22	11. Réalisation de l'opération Code D/R : Description : D13 Regroupement avant élimination Je soussigné certifie que l'opération ci-dessus a été effectuée NOM : Marina CONCAS Date : 01/01/22 Signature et cachet :
12. Destination ultérieure prévue (dans le cas d'une transformation ou d'un traitement aboutissant à des déchets dont la provenance reste identifiable le nouveau bordereau sera accompagné de l'annexe 2 du formulaire CERFA n°12571*01) : Traitement prévu (code D/R) : N° SIRET : [] [] [] [] [] [] [] [] [] [] NOM :	

Bordereau de suivi des déchets

- À REMPLIR PAR L'ÉMETTEUR DU BORDEREAU -

Bordereau n° : ISDND - <u>SC2 BS BS2</u>	
1. Émetteur du bordereau <input checked="" type="checkbox"/> Producteur du déchet <input type="checkbox"/> Collecteur de petites quantités de déchets relevant d'une même rubrique (joindre annexe 1) <input type="checkbox"/> Personne ayant transformé ou réalisé un traitement dont la provenance des déchets reste identifiable (joindre annexe 2) <input type="checkbox"/> Autre détenteur N° SIRET : 39 936 146 800 156 NOM : GAZEL ENERGIE Adresse : 2, rue Berthelot Code postal : 92400 Ville : COURBEVOIE Tél. : 03 87 83 40 18 Fax : Chantier : Centrale Emile Huchet 57500 St Avold Personne à contacter : Matthieu BECKER	2. Installation de destination ou d'entreposage ou de reconditionnement prévue Entreposage provisoire ou reconditionnement <input type="checkbox"/> oui (cadres 13 à 19 à remplir) <input checked="" type="checkbox"/> non N° SIRET : 417 922 689 00167 NOM : VALORTERRE Adresse : Rue du Port Code postal : 57525 Ville : TALANGE Tél. : 03 20 85 60 93 Fax : 03 20 18 20 96 Mél : thibault.blonde@ortec.fr Personne à contacter : Thibault BLONDE N° de CAP (le cas échéant) : 2021 T21 002.13 B Opération d'élimination / valorisation prévue (code D/R) : D13/R13
3. Dénomination du déchet Rubrique déchet : <u>17 05 04</u> Consistance : <input checked="" type="checkbox"/> solide <input type="checkbox"/> liquide <input type="checkbox"/> gazeux Dénomination usuelle : Terres et Cailloux	
4. Mentions au titre des règlements ADR, RID, ADN, IMDG (le cas échéant) Non soumis	
5. Conditionnement : <input type="checkbox"/> benne <input type="checkbox"/> citerne <input type="checkbox"/> GRV <input type="checkbox"/> fût <input checked="" type="checkbox"/> autre : vrac Nombre de colis : 1	
6. Quantité <input type="checkbox"/> réelle <input checked="" type="checkbox"/> estimée 30 tonnes	
7. Négociant (le cas échéant) N° SIREN : NOM : Adresse :	Récépissé n° : Département : Limite de validité : Personne à contacter : Tél. : Fax : Mél :

- À REMPLIR PAR LE COLLECTEUR-TRANSPORTEUR -

8. Collecteur-transporteur N° SIREN : 365 800 341 NOM : KOCH Adresse : rue du Moulin 57740 LONGEVILLE-LES-SAINT-AVOLD Tél. : 03 87 92 44 54 Mél : nicolas.transports.koch@orange.fr Personne à contacter : Nicolas KOCH / 06 45 02 57 74	Récépissé n° : 2019-57-1187 Département : 57 Limite de validité : 14/05/2024 Mode de transport : routier Date de prise en charge : <u>18/01/2022</u> Signature : <input type="checkbox"/> Transport multimodal (Cadres 20 et 21 à remplir)
--	--

- DÉCLARATION GÉNÉRALE DE L'ÉMETTEUR DU BORDEREAU -

9. Déclaration générale de l'émetteur du bordereau : Je soussigné certifie que les renseignements portés dans les cadres ci-dessus sont exacts et établis de bonne foi. NOM : <u>GAZEL ENERGIE</u> Date : <u>11/01/2022</u>	Signature et cachet :
--	---------------------------

- À REMPLIR PAR L'INSTALLATION DE DESTINATION -

10. Expédition reçue à l'installation de destination N° SIRET : 417 922 689 00167 NOM : VALORTERRE Adresse : Rue du Port - ZAC du Nouveau Monde Code postal : 57525 TALANGE Personne à contacter : marina.concas@ortec.fr / 06 19 03 05 25 Quantité réelle présentée : <u>30</u> tonne(s) Date de présentation : / / Lot accepté : <input checked="" type="checkbox"/> oui <input type="checkbox"/> non Motif de refus : Signataire : Marina CONCAS Cachet : Date : <u>18/01/2022</u> 	11. Réalisation de l'opération : Code D/R : D13 Description : Regroupement avant élimination Je soussigné certifie que l'opération ci-dessus a été effectuée NOM : Marina CONCAS Date : <u>01/02/22</u> Signature :
12. Destination ultérieure prévue (dans le cas d'une transformation ou d'un traitement aboutissant à des déchets dont la provenance reste identifiable le nouveau bordereau sera accompagné de l'annexe 2 du formulaire CERFA n°12571*01) : Traitement prévu (code D/R) : N° SIRET : [] [] [] [] [] [] [] [] [] [] NOM :	

RECEPTION

DSD N° Pont Bascule
5177
5185
Pont Bascule

OGD NORD EST
Zone Industrielle du Port
57525 TALANGE
Tél / Fax: 06.19.03.05.25

Entrée: 13/01/2022 à 09:10:00
Sortie: 13/01/2022 à 09:30:00

Numéro de ticket: 7821
Véhicule: DW366YP

Client:	BIO	OGD BIOCENTRE TALANGE
Produit:	170504	170504
Chantier:	OGDT2100213	ORTC-STAVOLD-21-002.13
Transporteur:	KOCH	KOCH ET FILS
Catégorie:	OGD	OGD

Observation: 1

BRUT: 34300Kg
TARE: 13280Kg
NET: 21020Kg

Signature:

[] L'émission du présent bon, vaut acceptation
après vérification visuelle des produits

RECEPTION

OGD NORD EST

Zone Industrielle du Port

57525 TALANGE

Tél / Fax: 06.19.03.05.25

DSD N° Pont Bascule
5263

Pont Bascule
5269

Entrée: 13/01/2022 à 15:25:00

Numéro de ticket: 7827

Sortie: 13/01/2022 à 15:44:00

Véhicule: DW366YP

Client:	BIO	OGD BIOCENTRE TALANGE
Produit:	170504	170504
Chantier:	OGDT2100213	ORTC-STAVOLD-21-002.13
Transporteur:	KOCH	KOCH ET FILS
Catégorie:	OGD	OGD

Observation: 2

BRUT: 41620Kg

Signature:

TARE: 13180Kg

NET: 28440Kg

[] L'émission du présent bon, vaut acceptation
après vérification visuelle des produits

RECEPTION

DSD N° Pont Bascule
5301
5310
Pont Bascule

OGD NORD EST
Zone Industrielle du Port
57525 TALANGE
Tél / Fax: 06.19.03.05.25

Entrée: 14/01/2022 à 09:40:00
Sortie: 14/01/2022 à 09:59:00

Numéro de ticket: 7828
Véhicule: FD850WJ

Client:	BIO	OGD BIOCENTRE TALANGE
Produit:	170504	170504
Chantier:	OGDT2100213	ORTC-STAVOLD-21-002.13
Transporteur:	KOCH	KOCH ET FILS
Catégorie:	OGD	OGD

Observation: 4

BRUT: 44700Kg
TARE: 13480Kg
NET: 31220Kg

Signature:

[] L'émission du présent bon, vaut acceptation
après vérification visuelle des produits

RECEPTION

OGD NORD EST

Zone Industrielle du Port

57525 TALANGE

Tél / Fax: 06.19.03.05.25

DSD N° Pont Bascule
5313

MANUEL

Entrée: 14/01/2022 à 10:05:00

Numéro de ticket: 7830

Sortie: 14/01/2022 à 10:05:00

Véhicule: EP880HK

Client:	BIO	OGD BIOCENTRE TALANGE
Produit:	170504	170504
Chantier:	OGDT2100213	ORTC-STAVOLD-21-002.13
Transporteur:	KOCH	KOCH ET FILS
Catégorie:	OGD	OGD

Observation: 3

BRUT: 43860Kg

Signature:

TARE: 13380Kg

NET: 30480Kg

[] L'émission du présent bon, vaut acceptation
après vérification visuelle des produits

RECEPTION

DSD N° Pont Bascule
5314
5322
Pont Bascule

OGD NORD EST

Zone Industrielle du Port
57525 TALANGE
Tél / Fax: 06.19.03.05.25

Entrée: 14/01/2022 à 10:08:00
Sortie: 14/01/2022 à 10:42:00

Numéro de ticket: 7831
Véhicule: EP462LD

Client: BIO
Produit: 170504
Chantier: OGDT2100213
Transporteur: KOCH
Catégorie: OGD

OGD BIOCENTRE TALANGE
170504
ORTC-STAVOLD-21-002.13
KOCH ET FILS
OGD

Observation: 6

BRUT: 49460Kg
TARE: 14020Kg
NET: 35440Kg

Signature:

[] L'émission du présent bon, vaut acceptation
après vérification visuelle des produits

RECEPTION

OGD NORD EST
Zone Industrielle du Port
57525 TALANGE
Tél / Fax: 06.19.03.05.25

DSD N° Pont Bascule
5325

MANUEL

Entrée: 14/01/2022 à 10:49:00
Sortie: 14/01/2022 à 10:49:00

Numéro de ticket: 7832
Véhicule: EP630BS

Client:	BIO	OGD BIOCENTRE TALANGE
Produit:	170504	170504
Chantier:	OGDT2100213	ORTC-STAVOLD-21-002.13
Transporteur:	KOCH	KOCH ET FILS
Catégorie:	OGD	OGD

Observation: 7

BRUT: 52500Kg
TARE: 14780Kg
NET: 37720Kg

Signature:

[] L'émission du présent bon, vaut acceptation
après vérification visuelle des produits

RECEPTION

OGD NORD EST

Zone Industrielle du Port

57525 TALANGE

Tél / Fax: 06.19.03.05.25

DSD N° Pont Bascule
5331

MANUEL

Entrée: 14/01/2022 à 11:00:00

Sortie: 14/01/2022 à 11:00:00

Numéro de ticket: 7833

Véhicule: ET148VP

Client: BIO
Produit: 170504
Chantier: OGDT2100213
Transporteur: KOCH
Catégorie: OGD

OGD BIOCENTRE TALANGE
170504
ORTC-STAVOLD-21-002.13
KOCH ET FILS
OGD

Observation: 5

BRUT: 40360Kg

TARE: 13000Kg

NET: 27360Kg

Signature:

[] L'émission du présent bon, vaut acceptation
après vérification visuelle des produits

Bordereau de suivi des déchets

- À REMPLIR PAR L'ÉMETTEUR DU BORDEREAU -

Bordereau n° : ISDD - SC8-1	
1. Émetteur du bordereau <input checked="" type="checkbox"/> Producteur du déchet <input type="checkbox"/> Collecteur de petites quantités de déchets relevant d'une même rubrique (joindre annexe 1) <input type="checkbox"/> Personne ayant transformé ou réalisé un traitement dont la provenance des déchets reste identifiable (joindre annexe 2) <input type="checkbox"/> Autre détenteur N° SIRET : 39 936 146 800 156 NOM : GAZEL ENERGIE Adresse : 2, rue Berthelot Code postal : 92400 Ville : COURBEVOIE Tél. : 03 87 83 40 18 Fax : Chantier : Centrale Emile Huchet 57500 St Avold Personne à contacter : Matthieu BECKER	2. Installation de destination ou d'entreposage ou de reconditionnement prévue Entreposage provisoire ou reconditionnement <input type="checkbox"/> oui (cadres 13 à 19 à remplir) <input checked="" type="checkbox"/> non N° SIRET : 417 922 689 00167 NOM : VALORTERRE Adresse : Rue du Port Code postal : 57525 Ville : TALANGE Tél. : 03 20 85 60 93 Fax : 03 20 18 20 96 Mél : thibault.blonde@ortec.fr Personne à contacter : Thibault BLONDE N° de CAP (le cas échéant) : 2021 T21 002.13 C Opération d'élimination / valorisation prévue (code D/R) : D13/R13
3. Dénomination du déchet Rubrique déchet : 1 7 0 5 0 3 * Consistance : <input checked="" type="checkbox"/> solide <input type="checkbox"/> liquide <input type="checkbox"/> gazeux Dénomination usuelle : Terres et Cailloux contenant des substances dangereuses	
4. Mentions au titre des règlements ADR, RID, ADNR, IMDG (le cas échéant) Non soumis	
5. Conditionnement : <input type="checkbox"/> benne <input type="checkbox"/> citerne <input type="checkbox"/> GRV <input type="checkbox"/> fût <input checked="" type="checkbox"/> autre : vrac Nombre de colis : 1	
6. Quantité <input type="checkbox"/> réelle <input checked="" type="checkbox"/> estimée 30 tonnes	
7. Négociant (le cas échéant) N° SIREN : NOM : Adresse : Récépissé n° : Département : Limite de validité : Personne à contacter : Tél. : Fax : Mél :	

- À REMPLIR PAR LE COLLECTEUR-TRANSPORTEUR -

8. Collecteur-transporteur N° SIREN : 365 800 341 NOM : KOCH Adresse : rue du Moulin 57740 LONGEVILLE-LES-SAINT-AVOLD Tél. : 03 87 92 44 54 Mél : nicolas.transports.koch@orange.fr Personne à contacter : Nicolas KOCH / 06 45 02 57 74	Récépissé n° : 2019-57-1187 Département : 57 Limite de validité : 14/05/2024 Mode de transport : routier Date de prise en charge : 13/04/2022 Signature : DW 366 YIP <input type="checkbox"/> Transport multimodal (Cadres 20 et 21 à remplir)
--	---

- DÉCLARATION GÉNÉRALE DE L'ÉMETTEUR DU BORDEREAU -

9. Déclaration générale de l'émetteur du bordereau : Je soussigné certifie que les renseignements portés dans les cadres ci-dessus sont exacts et établis de bonne foi. NOM : BEP/AB1 Date : 11/04/2022	Signature et GAZEL ENERGIE Generation Centrale Emile Huchet B.P. 80079 57502 SAINT-AVOLD Cedex
--	--

- À REMPLIR PAR L'INSTALLATION DE DESTINATION -

10. Expédition reçue à l'installation de destination N° SIRET : 417 922 689 00167 NOM : VALORTERRE Adresse : Rue du Port - ZAC du Nouveau Monde Code postal : 57525 TALANGE Personne à contacter : marina.concas@ortec.fr / 06 19 03 05 25 Quantité réelle présentée : 21 020 tonne(s) Date de présentation : / / Lot accepté : <input checked="" type="checkbox"/> oui <input type="checkbox"/> non Motif de refus : Signataire : Marina CONCAS Date : 13/04/22	11. Réalisation de l'opération : D13 Code D/R : Regroupement avant élimination Description : Je soussigné certifie que l'opération ci-dessus a été effectuée NOM : Marina CONCAS Date : 13/04/22 Signature et cachet : <div style="text-align: center;"> VALORTERRE Rue du Port Zac du Nouveau Monde 57525 TALANGE Siret : 417 922 689 00167 </div>
12. Destination ultérieure prévue (dans le cas d'une transformation ou d'un traitement aboutissant à des déchets dont la provenance reste identifiable le nouveau bordereau sera accompagné de l'annexe 2 du formulaire CERFA n°12571*01) : Traitement prévu (code D/R) : N° SIRET : [] [] [] [] [] [] [] [] [] [] NOM :	

Bordereau de suivi des déchets

- À REMPLIR PAR L'ÉMETTEUR DU BORDEREAU -

Bordereau n° : ISDD - 5688-4	
1. Émetteur du bordereau <input checked="" type="checkbox"/> Producteur du déchet <input type="checkbox"/> Collecteur de petites quantités de déchets relevant d'une même rubrique (joindre annexe 1) <input type="checkbox"/> Personne ayant transformé ou réalisé un traitement dont la provenance des déchets reste identifiable (joindre annexe 2) <input type="checkbox"/> Autre détenteur N° SIRET : 39 936 146 800 156 NOM : GAZEL ENERGIE Adresse : 2, rue Berthelot Code postal : 92400 Ville : COURBEVOIE Tél. : 03 87 83 40 18 Fax : Chantier : Centrale Emile Huchet 57500 St Avold Personne à contacter : Matthieu BECKER	2. Installation de destination ou d'entreposage ou de reconditionnement prévue Entreposage provisoire ou reconditionnement <input type="checkbox"/> oui (cadres 13 à 19 à remplir) <input checked="" type="checkbox"/> non N° SIRET : 417 922 689 00167 NOM : VALORTERRE Adresse : Rue du Port Code postal : 57525 Ville : TALANGE Tél. : 03 20 85 60 93 Fax : 03 20 18 20 96 Mél : thibault.blonde@ortec.fr Personne à contacter : Thibault BLONDE N° de CAP (le cas échéant) : 2021 T21 002.13 C Opération d'élimination / valorisation prévue (code D/R) : D13/R13
3. Dénomination du déchet Rubrique déchet : <input type="checkbox"/> 17 <input type="checkbox"/> 05 <input type="checkbox"/> 03 <input checked="" type="checkbox"/> * Consistance : <input checked="" type="checkbox"/> solide <input type="checkbox"/> liquide <input type="checkbox"/> gazeux Dénomination usuelle : Terres et Cailloux contenant des substances dangereuses	
4. Mentions au titre des règlements ADR, RID, ADNR, IMDG (le cas échéant) Non soumis	
5. Conditionnement : <input type="checkbox"/> benne <input type="checkbox"/> citerne <input type="checkbox"/> GRV <input type="checkbox"/> fût <input checked="" type="checkbox"/> autre : vrac Nombre de colis : 1	
6. Quantité <input type="checkbox"/> réelle <input checked="" type="checkbox"/> estimée 30 tonnes	
7. Négociant (le cas échéant) N° SIREN : NOM : Adresse :	Récépissé n° : Département : Limite de validité : Personne à contacter : Fax : Tél. : Mél :

- À REMPLIR PAR LE COLLECTEUR-TRANSPORTEUR -

8. Collecteur-transporteur N° SIREN : 365 800 341 NOM : KOCH Adresse : rue du Moulin 57740 LONGEVILLE-LES-SAINT-AVOLD Tél. : 03 87 92 44 54 Mél : nicolas.transports.koch@orange.fr Personne à contacter : Nicolas KOCH / 06 45 02 57 74	Récépissé n° : 2019-57-1187 Département : 57 Limite de validité : 14/05/2024 Mode de transport : routier Date de prise en charge : 16/01/2022 Signature : FD 850 WT <input type="checkbox"/> Transport multimodal (Cadres 20 et 21 à remplir)
--	---

- DÉCLARATION GÉNÉRALE DE L'ÉMETTEUR DU BORDEREAU -

9. Déclaration générale de l'émetteur du bordereau : Je soussigné certifie que les renseignements portés dans les cadres ci-dessus sont exacts et établis de bonne foi. NOM : GED/ADR Date : 11/01/2022	Signature et cachet : GAZEL ENERGIE Generation Centrale Emile Huchet B.P. 80079 57502 SAINT-AVOLD Cedex
--	---

- À REMPLIR PAR L'INSTALLATION DE DESTINATION -

10. Expédition reçue à l'installation de destination N° SIRET : 417 922 689 00167 NOM : VALORTERRE Adresse : Rue du Port - ZAC du Nouveau Monde Code postal : 57525 TALANGE Personne à contacter : marina.concas@ortec.fr / 06 19 03 05 25 Quantité réelle présentée : 31720 tonne(s) Date de présentation : / / Lot accepté : <input checked="" type="checkbox"/> oui <input type="checkbox"/> non Motif de refus : Signataire : Marina CONCAS Date : 12/01/22 <div style="text-align: center;"> RUE DU PORT ZAC DU NOUVEAU MONDE 57525 TALANGE SIRET : 417 922 689 00167 </div>	11. Réalisation de l'opération : Code D/R : D13 Description : Regroupement avant élimination Je soussigné certifie que l'opération ci-dessus a été effectuée NOM : Marina CONCAS Date : 01/02/22 Signature et cachet : <div style="text-align: center;"> Rue du Port ZAC du Nouveau Monde 57525 TALANGE Siret : 417 922 689 00167 </div>
12. Destination ultérieure prévue (dans le cas d'une transformation ou d'un traitement aboutissant à des déchets dont la provenance reste identifiable le nouveau bordereau sera accompagné de l'annexe 2 du formulaire CERFA n°12571*01) : Traitement prévu (code D/R) : N° SIRET : [] [] [] [] [] [] [] [] [] [] NOM :	

Bordereau de suivi des déchets

- À REMPLIR PAR L'ÉMETTEUR DU BORDEREAU -

Bordereau n° : ISDD - 5C83-3	
1. Émetteur du bordereau <input checked="" type="checkbox"/> Producteur du déchet <input type="checkbox"/> Collecteur de petites quantités de déchets relevant d'une même rubrique (joindre annexe 1) <input type="checkbox"/> Personne ayant transformé ou réalisé un traitement dont la provenance des déchets reste identifiable (joindre annexe 2) <input type="checkbox"/> Autre détenteur N° SIRET : 39 936 146 800 156 NOM : GAZEL ENERGIE Adresse : 2, rue Berthelot Code postal : 92400 Ville : COURBEVOIE Tél. : 03 87 83 40 18 Fax : Chantier : Centrale Emile Huchet 57500 St Avold Personne à contacter : Matthieu BECKER	2. Installation de destination ou d'entreposage ou de reconditionnement prévue Entreposage provisoire ou reconditionnement <input type="checkbox"/> oui (cadres 13 à 19 à remplir) <input checked="" type="checkbox"/> non N° SIRET : 417 922 689 00167 NOM : VALORTERRE Adresse : Rue du Port Code postal : 57525 Ville : TALANGE Tél. : 03 20 85 60 93 Fax : 03 20 18 20 96 Mél : thibault.blonde@ortec.fr Personne à contacter : Thibault BLONDE N° de CAP (le cas échéant) : 2021 T21 002.13 C Opération d'élimination / valorisation prévue (code D/R) : D13/R13
3. Dénomination du déchet Rubrique déchet : <u>17</u> <u>05</u> <u>03</u> * Consistance : <input checked="" type="checkbox"/> solide <input type="checkbox"/> liquide <input type="checkbox"/> gazeux Dénomination usuelle : Terres et Cailloux contenant des substances dangereuses	
4. Mentions au titre des règlements ADR, RID, ADNR, IMDG (le cas échéant) Non soumis	
5. Conditionnement : <input type="checkbox"/> benne <input type="checkbox"/> citerne <input type="checkbox"/> GRV <input type="checkbox"/> fût <input checked="" type="checkbox"/> autre : vrac Nombre de colis : 1	
6. Quantité <input type="checkbox"/> réelle <input checked="" type="checkbox"/> estimée 30 tonnes	
7. Négociant (le cas échéant) N° SIREN : NOM : Adresse : Récépissé n° : Limite de validité : Personne à contacter : Tél. : Mél : Département : Fax :	

- À REMPLIR PAR LE COLLECTEUR-TRANSPORTEUR -

8. Collecteur-transporteur N° SIREN : 365 800 341 NOM : KOCH Adresse : rue du Moulin 57740 LONGEVILLE-LES-SAINT-AVOLD Tél. : 03 87 92 44 54 Mél : nicolas.transports.koch@orange.fr Personne à contacter : Nicolas KOCH / 06 45 02 57 74	Récépissé n° : 2019-57-1187 Département : 57 Limite de validité : 14/05/2024 Mode de transport : routier Date de prise en charge : 11/05/2022 Signature : <input type="checkbox"/> Transport multimodal (Cadres 20 et 21 à remplir)
--	---

- DÉCLARATION GÉNÉRALE DE L'ÉMETTEUR DU BORDEREAU -

9. Déclaration générale de l'émetteur du bordereau : Je soussigné certifie que les renseignements portés dans les cadres ci-dessus sont exacts et établis de bonne foi. NOM : GAZEL ENERGIE Date : 11/05/2022	Signature et cachet : Centrale Emile Huchet B.P. 80079 57502 SAINT-AVOLD Cedex
--	---

- À REMPLIR PAR L'INSTALLATION DE DESTINATION -

10. Expédition reçue à l'installation de destination N° SIRET : 417 922 689 00167 NOM : VALORTERRE Adresse : Rue du Port - ZAC du Nouveau Monde Code postal : 57525 TALANGE Personne à contacter : marina.concas@ortec.fr / 06 19 03 05 25 Quantité réelle présentée : 30 480 tonne(s) Date de présentation : / / Lot accepté : <input checked="" type="checkbox"/> oui <input type="checkbox"/> non Motif de refus : Signataire : Marina CONCAS Date : 14/05/22	11. Réalisation de l'opération : Code D/R : D13 Description : Regroupement avant élimination Je soussigné certifie que l'opération ci-dessus a été effectuée NOM : Marina CONCAS Date : 01/05/22 Signature et cachet : Rue du Port Zac du Nouveau Monde 57525 TALANGE
12. Destination ultérieure prévue (dans le cas d'une transformation ou d'un traitement aboutissant à des déchets dont la provenance reste identifiable le nouveau bordereau sera accompagné de l'annexe 2 du formulaire CERFA n°12571*01) : Traitement prévu (code D/R) : N° SIRET : [] [] [] [] [] [] [] [] [] [] NOM :	

Bordereau de suivi des déchets

- À REMPLIR PAR L'ÉMETTEUR DU BORDEREAU -

Bordereau n° : ISDD - <u>SL83-7</u>	
<p>1. Émetteur du bordereau</p> <p><input checked="" type="checkbox"/> Producteur du déchet <input type="checkbox"/> Collecteur de petites quantités de déchets relevant d'une même rubrique (joindre annexe 1)</p> <p><input type="checkbox"/> Personne ayant transformé ou réalisé un traitement dont la provenance des déchets reste identifiable (joindre annexe 2) <input type="checkbox"/> Autre détenteur</p> <p>N° SIRET : 39 936 146 800 156 NOM : GAZEL ENERGIE Adresse : 2, rue Berthelot Code postal : 92400 Ville : COURBEVOIE Tél. : 03 87 83 40 18 Fax : Chantier : Centrale Emile Huchet 57500 St Avold Personne à contacter : Matthieu BECKER</p>	<p>2. Installation de destination ou d'entreposage ou de reconditionnement prévue</p> <p>Entreposage provisoire ou reconditionnement <input type="checkbox"/> oui (cadres 13 à 19 à remplir) <input checked="" type="checkbox"/> non</p> <p>N° SIRET : 417 922 689 00167 NOM : VALORTERRE Adresse : Rue du Port</p> <p>Code postal : 57525 Ville : TALANGE Tél. : 03 20 85 60 93 Fax : 03 20 18 20 96 Mél : thibault.blonde@ortec.fr Personne à contacter : Thibault BLONDE N° de CAP (le cas échéant) : 2021 T21 002.13 C Opération d'élimination / valorisation prévue (code D/R) : D13/R13</p>
<p>3. Dénomination du déchet</p> <p>Rubrique déchet : <input type="checkbox"/> 17 <input type="checkbox"/> 05 <input type="checkbox"/> 03 <input checked="" type="checkbox"/> * Consistance : <input checked="" type="checkbox"/> solide <input type="checkbox"/> liquide <input type="checkbox"/> gazeux</p> <p>Dénomination usuelle : Terres et Cailloux contenant des substances dangereuses</p>	
<p>4. Mentions au titre des règlements ADR, RID, ADNR, IMDG (le cas échéant)</p> <p>Non soumis</p>	
<p>5. Conditionnement : <input type="checkbox"/> benne <input type="checkbox"/> citerne <input type="checkbox"/> GRV <input type="checkbox"/> fût <input checked="" type="checkbox"/> autre : vrac Nombre de colis : 1</p>	
<p>6. Quantité <input type="checkbox"/> réelle <input checked="" type="checkbox"/> estimée 30 tonnes</p>	
<p>7. Négociant (le cas échéant)</p> <p>N° SIREN : NOM : Adresse :</p>	<p>Récépissé n° : Département : Limite de validité : Personne à contacter : Fax : Tél. : Mél :</p>

- À REMPLIR PAR LE COLLECTEUR-TRANSPORTEUR -

<p>8. Collecteur-transporteur</p> <p>N° SIREN : 365 800 341 NOM : KOCH Adresse : rue du Moulin 57740 LONGEVILLE-LES-SAINT-AVOLD Tél. : 03 87 92 44 54 Mél : nicolas.transports.koch@orange.fr Personne à contacter : Nicolas KOCH / 06 45 02 57 74</p>	<p>Récépissé n° : 2019-57-1187 Département : 57 Limite de validité : 14/05/2024 Mode de transport : routier EP630 BS Date de prise en charge : 16/01/2022</p> <p>Signature : </p> <p><input type="checkbox"/> Transport multimodal (Cadres 20 et 21 à remplir)</p>
---	---

- DÉCLARATION GÉNÉRALE DE L'ÉMETTEUR DU BORDEREAU -

<p>9. Déclaration générale de l'émetteur du bordereau :</p> <p>Je soussigné certifie que les renseignements portés dans les cadres ci-dessus sont exacts et établis de bonne foi.</p> <p>NOM : BEA/AB1 Date : 11/01/2022</p>	<p>Signature et cachet : </p> <p style="text-align: center;">GAZEL ENERGIE Generation Centrale Emile Huchet B.P. 800/79 57502 SAINT-AVOLD Cedex</p>
--	--

- À REMPLIR PAR L'INSTALLATION DE DESTINATION -

<p>10. Expédition reçue à l'installation de destination</p> <p>N° SIRET : 417 922 689 00167 NOM : VALORTERRE Adresse : Rue du Port - ZAC du Nouveau Monde Code postal : 57525 TALANGE Personne à contacter : marina.concas@ortec.fr / 06 19 03 05 25 Quantité réelle présentée : 37 T 720 tonne(s) Date de présentation : / / Lot accepté : <input checked="" type="checkbox"/> oui <input type="checkbox"/> non Motif de refus :</p> <p>Signataire : Marina CONCAS Date : 14/01/22</p> <p style="text-align: center;"> VALORTERRE RUE DU PORT ZAC DU NOUVEAU MONDE 57525 TALANGE SIRET : 417 922 689 00167</p>	<p>11. Réalisation de l'opération :</p> <p>Code D/R : Description : D13 Regroupement avant élimination</p> <p>Je soussigné certifie que l'opération d'élimination effectuée NOM : Marina CONCAS Date : 01/02/22 Signature et cachet :</p> <p style="text-align: center;"> VALORTERRE Rue du Port Zac du Nouveau Monde 57525 TALANGE</p>
<p>12. Destination ultérieure prévue (dans le cas d'une transformation ou d'un traitement aboutissant à des déchets dont la provenance reste identifiable le nouveau bordereau sera accompagné de l'annexe 2 du formulaire CERFA n°12571*01) :</p> <p>Traitement prévu (code D/R) : N° SIRET : [] [] [] [] [] [] [] [] [] [] NOM :</p>	

Bordereau de suivi des déchets

- À REMPLIR PAR L'ÉMETTEUR DU BORDEREAU -

Bordereau n° : ISDD - <u>5088-5</u>	
<p>1. Émetteur du bordereau</p> <p><input checked="" type="checkbox"/> Producteur du déchet <input type="checkbox"/> Collecteur de petites quantités de déchets relevant d'une même rubrique (joindre annexe 1)</p> <p><input type="checkbox"/> Personne ayant transformé ou réalisé un traitement dont la provenance des déchets reste identifiable (joindre annexe 2) <input type="checkbox"/> Autre détenteur</p> <p>N° SIRET : 39 936 146 800 156 NOM : GAZEL ENERGIE Adresse : 2, rue Berthelot Code postal : 92400 Ville : COURBEVOIE Tél. : 03 87 83 40 18 Fax : Chantier : Centrale Emile Huchet 57500 St Avold Personne à contacter : Matthieu BECKER</p>	<p>2. Installation de destination ou d'entreposage ou de reconditionnement prévue</p> <p>Entreposage provisoire ou reconditionnement <input type="checkbox"/> oui (cadres 13 à 19 à remplir) <input checked="" type="checkbox"/> non</p> <p>N° SIRET : 417 922 689 00167 NOM : VALORTERRE Adresse : Rue du Port Code postal : 57525 Ville : TALANGE Tél. : 03 20 85 60 93 Fax : 03 20 18 20 96 Mél : thibault.blonde@ortec.fr Personne à contacter : Thibault BLONDE N° de CAP (le cas échéant) : 2021 T21 002.13 C Opération d'élimination / valorisation prévue (code D/R) : D13/R13</p>
<p>3. Dénomination du déchet</p> <p>Rubrique déchet : <input type="checkbox"/> 1 <input type="checkbox"/> 7 <input type="checkbox"/> 0 <input type="checkbox"/> 5 <input type="checkbox"/> 0 <input type="checkbox"/> 3 <input checked="" type="checkbox"/> * Consistance : <input checked="" type="checkbox"/> solide <input type="checkbox"/> liquide <input type="checkbox"/> gazeux</p> <p>Dénomination usuelle : Terres et Cailloux contenant des substances dangereuses</p>	
<p>4. Mentions au titre des règlements ADR, RID, ADNR, IMDG (le cas échéant)</p> <p>Non soumis</p>	
<p>5. Conditionnement : <input type="checkbox"/> benne <input type="checkbox"/> citerne <input type="checkbox"/> GRV <input type="checkbox"/> fût <input checked="" type="checkbox"/> autre : vrac Nombre de colis : 1</p>	
<p>6. Quantité <input type="checkbox"/> réelle <input checked="" type="checkbox"/> estimée 30 tonnes</p>	
<p>7. Négociant (le cas échéant)</p> <p>N° SIREN : Récépissé n° : Département : NOM : Limite de validité : Adresse : Personne à contacter : Tél. : Fax : Mél :</p>	

- À REMPLIR PAR LE COLLECTEUR-TRANSPORTEUR -

<p>8. Collecteur-transporteur</p> <p>N° SIREN : 365 800 341 NOM : KOCH Adresse : rue du Moulin 57740 LONGEVILLE-LES-SAINT-AVOLD Tél. : 03 87 92 44 54 Mél : nicolas.transports.koch@orange.fr Personne à contacter : Nicolas KOCH / 06 45 02 57 74</p>	<p>Récépissé n° : 2019-57-1187 Département : 57 Limite de validité : 14/05/2024 Mode de transport : routier Date de prise en charge : <u>14/05/2022</u> <u>ET-148-Vp</u> Signature : <input type="checkbox"/> Transport multimodal (Cadres 20 et 21 à remplir)</p>
---	--

- DÉCLARATION GÉNÉRALE DE L'ÉMETTEUR DU BORDEREAU -

<p>9. Déclaration générale de l'émetteur du bordereau :</p> <p>Je soussigné certifie que les renseignements portés dans les cadres ci-dessus sont exacts et établis de bonne foi.</p> <p>NOM : <u>BEZ/ARD</u> Date : <u>11/01/2022</u></p>	<p>Signature et cachet : </p> <p style="text-align: center;">GAZEL ENERGIE Generation Centrale Emile Huchet B.P. 800/9 57502 SAINT-AVOLD Cedex</p>
--	---

- À REMPLIR PAR L'INSTALLATION DE DESTINATION -

<p>10. Expédition reçue à l'installation de destination</p> <p>N° SIRET : 417 922 689 00167 NOM : VALORTERRE Adresse : Rue du Port - ZAC du Nouveau Monde Code postal : 57525 TALANGE Personne à contacter : marina.concas@ortec.fr / 06 19 03 05 25 Quantité réelle présentée : <u>27 360</u> tonne(s) Date de présentation : / / Lot accepté : <input checked="" type="checkbox"/> oui <input type="checkbox"/> non Motif de refus : Signataire : Marina CONCAS Date : <u>11/01/22</u></p> <p style="text-align: center;">VALORTERRE RUE DU PORT ZAC DU NOUVEAU MONDE 57525 TALANGE SIRET : 417 922 689 00167</p>	<p>11. Réalisation de l'opération :</p> <p>Code D/R : D13</p> <p>Description : Regroupement avant élimination</p> <p>Je soussigné certifie que l'opération ci-dessus a été effectuée</p> <p>NOM : Marina CONCAS Date : <u>01/02/22</u> Signature et cachet : </p> <p style="text-align: center;">VALORTERRE Rue du Port Zac du Nouveau Monde 57525 TALANGE SIRET : 417 922 689 00167</p>
<p>12. Destination ultérieure prévue (dans le cas d'une transformation ou d'un traitement aboutissant à des déchets dont la provenance reste identifiable le nouveau bordereau sera accompagné de l'annexe 2 du formulaire CERFA n°12571*01) :</p> <p>Traitement prévu (code D/R) : N° SIRET : [] [] [] [] [] [] [] [] [] [] NOM :</p>	

ANNEXE 9 : JOURNAUX DE CHANTIER

Chantier : CENTRALE EMILE HUCHET
 Numéro : 9NN0007
 Maître d'ouvrage :
 Maître d'œuvre :
 Client : Gazel Energie

Date : 20/12/2021
 Superviseur : GOURVENEK Mikael
 Chef de projet : BECKER Matthieu
 Chef de chantier : ADAM Rémi

Conditions atmosphériques

Météo : Vent Soleil Pluie Précipitations (mm) : / Températures (°C) : 6°C
 Vitesse du vent (km/h) :

Incidents / Observations faites à l'entrepreneur / Contrôles

Sécurité Hygiène : Accueil sécurité / Signature du plan de prévention / Implantation des zones à terrasser
 Qualité :
 Environnement :
 Travaux : Sécurisation du chantier (mise en place des barrières heras)

Travaux exécutés

Implantation des zones à terrasser en concertation avec GAZEL ENERGIE;
 Sécurisation du chantier: mise en place des barrières heras;
 Consignation de l'alimentation électrique du bâtiment à proximité de la zone de travaux (réalisé par Gazel Energie);
 Terrassement de la zone SC7 et stockage des terres : mise en évidence d'un conduit béton, eau pluviale ? hors service ?
 Terrassement de la zone SC2/S7/S9 et stockage des terres: mis en évidence d'un conduit PVC contenant 3 câbles hors service + traverses de chemin de fer (stockage le long du bâtiment avant évacuation par GAZEL ENERGIE);

Suivi analytique et environnemental

RAS

Travaux à venir / Planning / Délais

Description des travaux à venir : Terrassement de la zone SC2/S7/S9 + démolition et terrassement zone SC9

Les délais fixés (voir planning) sont-ils respectés ? Non, en retard Oui

Si non, pourquoi et actions correctives ? :

Personnel / Sous traitants

Nom et / ou Qualification	Entreprise	Effectif	Heures
ADAM Rémi	Ortec Soleo	1	6
BAUDIN Maïlys	Ortec Soleo	1	6
BECKER Matthieu	Ortec Soleo	1	8
GALLET Jérémy	Loisy	1	8

Matériel

Désignation	Entreprise	Quantité	Heures
Pelle 17T à pneus	Loisy	1	8

Arrêt(s) chantier

Cause	Durée

Chantier : CENTRALE EMILE HUCHET
 Numéro : 9NN0007
 Maître d'ouvrage :
 Maître d'œuvre :
 Client : Gazel Energie

Date : 21/12/2021
 Superviseur : GOURVENEK Mikael
 Chef de projet : BECKER Matthieu
 Chef de chantier : ADAM Rémi

Conditions atmosphériques

Météo : Vent Soleil Pluie Précipitations (mm) : / Températures (°C) : 3°C
 Vitesse du vent (km/h) :

Incidents / Observations faites à l'entrepreneur / Contrôles

Sécurité Hygiène : Vigiminute: découpe scie sol et terrassement
 Qualité :
 Environnement :
 Travaux :

Travaux exécutés

Terrassement zone SC2/S7/S8: mise en évidence d'un câble électrique (alimentation bâtiment ?) arrêt des terrassement au niveau de ce câble
 Démolition zone SC9 (mur et dalle béton/enrobé)

Suivi analytique et environnemental

RAS

Travaux à venir / Planning / Délais

Description des travaux à venir : Terrassement de la zone SC9 + prélèvements + bâchage des tas de terres

Les délais fixés (voir planning) sont-ils respectés ? Non, en retard Oui

Si non, pourquoi et actions correctives ? :

Personnel / Sous traitants

Nom et / ou Qualification	Entreprise	Effectif	Heures
ADAM Rémi	Ortec Soleo	1	8
BECKER Matthieu	Ortec Soleo	1	8
GALLET Jérémy	Loisy	1	8

Matériel

Désignation	Entreprise	Quantité	Heures
Pelle 17T à pneus	Loisy	1	8

Arrêt(s) chantier

Cause	Durée

Chantier : CENTRALE EMILE HUCHET
 Numéro : 9NN0007
 Maître d'ouvrage :
 Maître d'œuvre :
 Client : Gazel Energie

Date : 21/12/2021
 Superviseur : GOURVENEK Mikael
 Chef de projet : BECKER Matthieu
 Chef de chantier : ADAM Rémi

Photographies



Terrassement SC2/S7/S8



Démolition SC9

Nom et signature ORTEC SOLEO

BECKER Matthieu

Chantier : CENTRALE EMILE HUCHET
 Numéro : 9NN0007
 Maître d'ouvrage :
 Maître d'œuvre :
 Client : Gazel Energie

Date : 22/12/2021
 Superviseur : GOURVENEK Mikael
 Chef de projet : BECKER Matthieu
 Chef de chantier : ADAM Rémi

Conditions atmosphériques

Météo : Vent Soleil Pluie Précipitations (mm) : / Températures (°C) : 0°C
 Vitesse du vent (km/h) :

Incidents / Observations faites à l'entrepreneur / Contrôles

Sécurité Hygiène :
 Qualité :
 Environnement :
 Travaux :

Travaux exécutés

Démolition dalle au droit de la zone SC9 et terrassement: mise en évidence d'un conduit béton fuyard au niveau d'un raccord (déversement d'eau dans la fouille)
 Bâchage des tas de terre et sécurisation du chantier
 Prise de prélèvement en bords et fond de fouille ainsi qu'au droit des terres terrassées et stockées sous bâche

Suivi analytique et environnemental

RAS

Travaux à venir / Planning / Délais

Description des travaux à venir : Terrassement au droit du bâtiment de dévuvage + remblaiement + évacuation des terres polluées (S1 2022)

Les délais fixés (voir planning) sont-ils respectés ? Non, en retard Oui

Si non, pourquoi et actions correctives ? :

Personnel / Sous traitants

Nom et / ou Qualification	Entreprise	Effectif	Heures
ADAM Rémi	Ortec Soleo	1	8
BECKER Matthieu	Ortec Soleo	1	8
GALLET Jérémie	Loisy	1	8

Matériel

Désignation	Entreprise	Quantité	Heures
Pelle 17T à pneus	Loisy	1	8

Arrêt(s) chantier

Cause	Durée

Chantier : CENTRALE EMILE HUCHET
 Numéro : 9NN0007
 Maître d'ouvrage :
 Maître d'œuvre :
 Client : Gazel Energie

Date : 22/12/2021
 Superviseur : GOURVENEK Mikael
 Chef de projet : BECKER Matthieu
 Chef de chantier : ADAM Rémi

Photographies



Démolition et terrassement SC9



Mise en évidence d'un conduit béton fuyard



Sécurisation du site et bâchage des tas de terre

Nom et signature ORTEC SOLEO

BECKER Matthieu

Chantier : CENTRALE EMILE HUCHET
 Numéro : 9NN0007
 Maître d'ouvrage :
 Maître d'œuvre :
 Client : Gazel Energie

Date : 20/12/2021
 Superviseur : GOURVENEK Mikael
 Chef de projet : BECKER Matthieu
 Chef de chantier : ADAM Rémi

Photographies



Implantation zone SC/S7/S8



Implantation zone SC7 et SC9



Implantaion SC9



Sécurisation du chantier

Chantier : CENTRALE EMILE HUCHET
 Numéro : 9NN0007
 Maître d'ouvrage :
 Maître d'œuvre :
 Client : Gazel Energie

Date : 20/12/2021
 Superviseur : GOURVENEK Mikael
 Chef de projet : BECKER Matthieu
 Chef de chantier : ADAM Rémi

Photographies



Terrassement SC2/S7/S8

Terrassement SC7

Nom et signature ORTEC SOLEO

BECKER Matthieu

Chantier : CENTRALE EMILE HUCHET
 Numéro : 9NN0007
 Maître d'ouvrage :
 Maître d'œuvre :
 Client : Gazel Energie

Date : 10/01/2022
 Superviseur : GOURVENEK Mikael
 Chef de projet : BECKER Matthieu
 Chef de chantier : ADAM Rémi

Conditions atmosphériques

Météo : Vent Soleil Pluie Précipitations (mm) : / Températures (°C) : 0°C
 Vitesse du vent (km/h) :

Incidents / Observations faites à l'entrepreneur / Contrôles

Sécurité Hygiène :
 Qualité :
 Environnement :
 Travaux :

Travaux exécutés

Pompage des eaux en fond de fouille
 Terrassement au droit de la fouille SC2 échantillon de paroi B5
 Début de la démolition des bétons et rails au droit de la zone S83

Suivi analytique et environnemental

RAS

Travaux à venir / Planning / Délais

Description des travaux à venir : Démolition / Remblaiement / Evacuation des terres

Les délais fixés (voir planning) sont-ils respectés ? Non, en retard Oui

Si non, pourquoi et actions correctives ? :

Personnel / Sous traitants

Nom et / ou Qualification	Entreprise	Effectif	Heures
ADAM Rémi	Ortec Soleo	1	8
BECKER Matthieu	Ortec Soleo	1	8
STEIN Ludovic	Loisy	1	8

Matériel

Désignation	Entreprise	Quantité	Heures
Pelle 17T à pneus	Loisy	1	8

Arrêt(s) chantier

Cause	Durée

Chantier : CENTRALE EMILE HUCHET
 Numéro : 9NN0007
 Maître d'ouvrage : _____
 Maître d'œuvre : _____
 Client : Gazel Energie

Date : 10/01/2022
 Superviseur : GOURVENEK Mikael
 Chef de projet : BECKER Matthieu
 Chef de chantier : ADAM Rémi

Photographies



Pompage des eaux en fond de fouille



Démolition au droit de la zone S83

Nom et signature ORTEC SOLEO

BECKER Matthieu

Chantier : CENTRALE EMILE HUCHET
 Numéro : 9NN0007
 Maître d'ouvrage :
 Maître d'œuvre :
 Client : Gazel Energie

Date : 11/01/2022
 Superviseur : GOURVENEK Mikael
 Chef de projet : BECKER Matthieu
 Chef de chantier : ADAM Rémi

Conditions atmosphériques

Météo : Vent Soleil Pluie Précipitations (mm) : / Températures (°C) : 0°C
 Vitesse du vent (km/h) :

Incidents / Observations faites à l'entrepreneur / Contrôles

Sécurité Hygiène :
 Qualité :
 Environnement :
 Travaux :

Travaux exécutés

Démolition des bétons au droit de la zone S83
 Remblais des fouilles SC2 et SC7
 Evacuation des terres polluées

Suivi analytique et environnemental

RAS

Travaux à venir / Planning / Délais

Description des travaux à venir : Démolition / Remblaiement / Evacuation des terres

Les délais fixés (voir planning) sont-ils respectés ? Non, en retard Oui

Si non, pourquoi et actions correctives ? :

Personnel / Sous traitants

Nom et / ou Qualification	Entreprise	Effectif	Heures
ADAM Rémi	Ortec Soleo	1	8
BECKER Matthieu	Ortec Soleo	1	8
STEIN Ludovic	Loisy	1	8

Matériel

Désignation	Entreprise	Quantité	Heures
Pelle 17T à pneus	Loisy	1	8

Arrêt(s) chantier

Cause	Durée

Chantier : CENTRALE EMILE HUCHET
 Numéro : 9NN0007
 Maître d'ouvrage :
 Maître d'œuvre :
 Client : Gazel Energie

Date : 11/01/2022
 Superviseur : GOURVENEK Mikael
 Chef de projet : BECKER Matthieu
 Chef de chantier : ADAM Rémi

Photographies

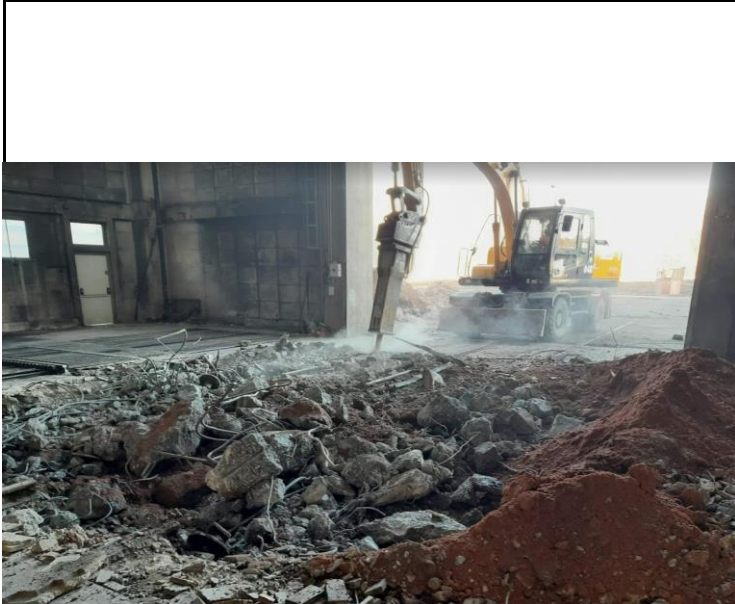

Démolition S83



Remblaiement



Evacuation des terres polluées



Terrassement SC9 B1

Nom et signature ORTEC SOLEO

BECKER Matthieu

Chantier : CENTRALE EMILE HUCHET
 Numéro : 9NN0007
 Maître d'ouvrage :
 Maître d'œuvre :
 Client : Gazel Energie

Date : 12/01/2022
 Superviseur : GOURVENEK Mikael
 Chef de projet : BECKER Matthieu
 Chef de chantier : ADAM Rémi

Conditions atmosphériques

Météo : Vent Soleil Pluie Précipitations (mm) : / Températures (°C) : 0°C
 Vitesse du vent (km/h) :

Incidents / Observations faites à l'entrepreneur / Contrôles

Sécurité Hygiène :
 Qualité :
 Environnement :
 Travaux :

Travaux exécutés

Démolition des bétons et terrassement au droit de la zone S83
 Evacuation des terres polluées

Suivi analytique et environnemental

RAS

Travaux à venir / Planning / Délais

Description des travaux à venir : Démolition / Remblaiement / Evacuation des terres

Les délais fixés (voir planning) sont-ils respectés ? Non, en retard Oui

Si non, pourquoi et actions correctives ? :

Personnel / Sous traitants

Nom et / ou Qualification	Entreprise	Effectif	Heures
ADAM Rémi	Ortec Soleo	1	8
STEIN Ludovic	Loisy	1	8

Matériel

Désignation	Entreprise	Quantité	Heures
Pelle 17T à pneus	Loisy	1	8

Arrêt(s) chantier

Cause	Durée

Chantier : CENTRALE EMILE HUCHET
 Numéro : 9NN0007
 Maître d'ouvrage :
 Maître d'œuvre :
 Client : Gazel Energie

Date : 12/01/2022
 Superviseur : GOURVENEK Mikael
 Chef de projet : BECKER Matthieu
 Chef de chantier : ADAM Rémi

Photographies

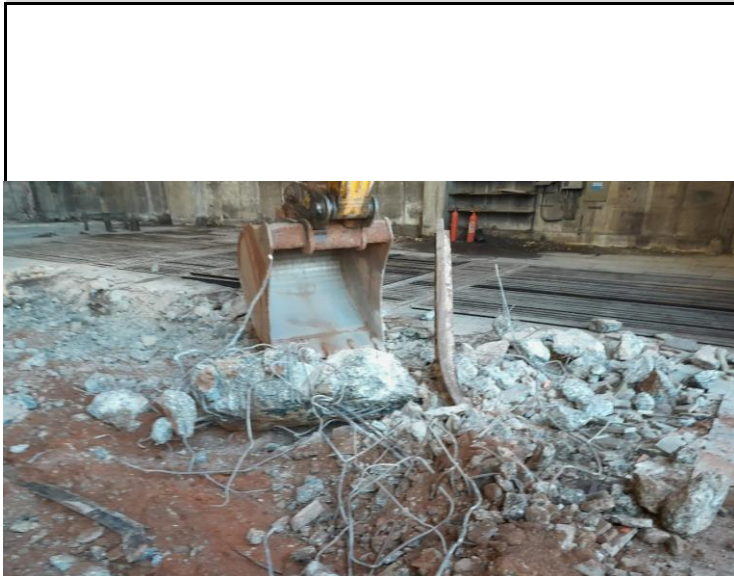

Démolition S83

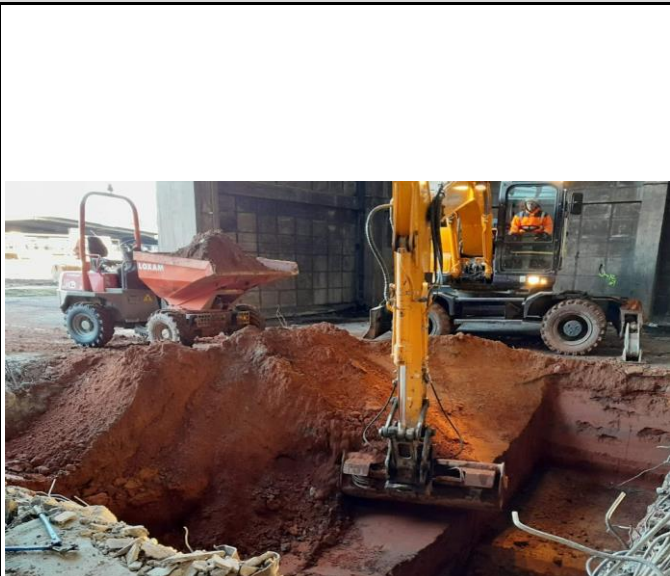

Terrassement S83



Evacuation des terres polluées

Nom et signature ORTEC SOLEO

BECKER Matthieu

Chantier : CENTRALE EMILE HUCHET
 Numéro : 9NN0007
 Maître d'ouvrage :
 Maître d'œuvre :
 Client : Gazel Energie

Date : 13/01/2022
 Superviseur : GOURVENEK Mikael
 Chef de projet : BECKER Matthieu
 Chef de chantier : ADAM Rémi

Conditions atmosphériques

Météo : Vent Soleil Pluie Précipitations (mm) : / Températures (°C) : 0°C
 Vitesse du vent (km/h) :

Incidents / Observations faites à l'entrepreneur / Contrôles

Sécurité Hygiène :
 Qualité :
 Environnement :
 Travaux :

Travaux exécutés

Terrassement au droit de la zone S83
 Evacuation des terres polluées
 Remblaiement des fouilles

Suivi analytique et environnemental

RAS

Travaux à venir / Planning / Délais

Description des travaux à venir : Démolition / Remblaiement / Evacuation des terres

Les délais fixés (voir planning) sont-ils respectés ? Non, en retard Oui

Si non, pourquoi et actions correctives ? :

Personnel / Sous traitants

Nom et / ou Qualification	Entreprise	Effectif	Heures
ADAM Rémi	Ortec Soleo	1	8
STEIN Ludovic	Loisy	1	8

Matériel

Désignation	Entreprise	Quantité	Heures
Pelle 17T à pneus	Loisy	1	8

Arrêt(s) chantier

Cause	Durée

Chantier : CENTRALE EMILE HUCHET
 Numéro : 9NN0007
 Maître d'ouvrage :
 Maître d'œuvre :
 Client : Gazel Energie

Date : 13/01/2022
 Superviseur : GOURVENEK Mikael
 Chef de projet : BECKER Matthieu
 Chef de chantier : ADAM Rémi

Photographies



Remblaiement

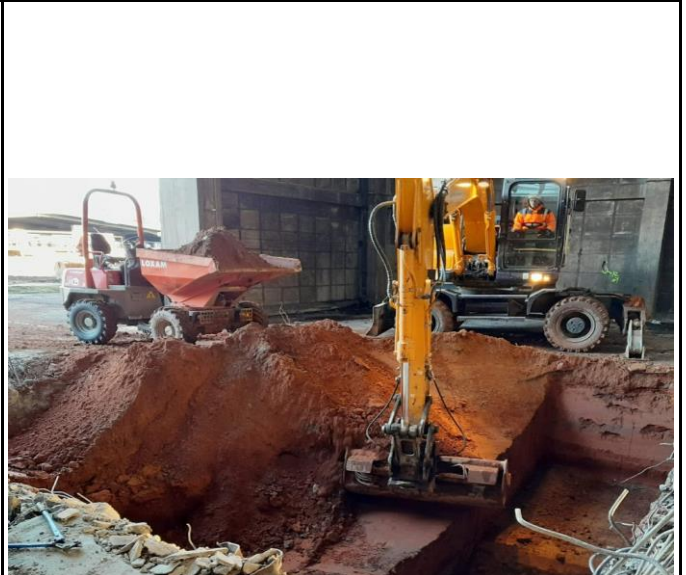

Terrassement S83



Evacuation des terres polluées

Nom et signature ORTEC SOLEO

BECKER Matthieu

Chantier : CENTRALE EMILE HUCHET
 Numéro : 9NN0007
 Maître d'ouvrage :
 Maître d'œuvre :
 Client : Gazel Energie

Date : 14/01/2022
 Superviseur : GOURVENEK Mikael
 Chef de projet : BECKER Matthieu
 Chef de chantier : ADAM Rémi

Conditions atmosphériques

Météo : Vent Soleil Pluie Précipitations (mm) : / Températures (°C) : 0°C
 Vitesse du vent (km/h) :

Incidents / Observations faites à l'entrepreneur / Contrôles

Sécurité Hygiène :
 Qualité :
 Environnement :
 Travaux :

Travaux exécutés

Réparation de la canalisation au droit de la zone SC9
 Evacuation des terres polluées
 Remblaiement

Suivi analytique et environnemental

RAS

Travaux à venir / Planning / Délais

Description des travaux à venir : Démolition / Remblaiement / Evacuation des terres

Les délais fixés (voir planning) sont-ils respectés ? Non, en retard Oui

Si non, pourquoi et actions correctives ? :

Personnel / Sous traitants

Nom et / ou Qualification	Entreprise	Effectif	Heures
ADAM Rémi	Ortec Soleo	1	8
STEIN Ludovic	Loisy	1	8

Matériel

Désignation	Entreprise	Quantité	Heures
Pelle 17T à pneus	Loisy	1	8

Arrêt(s) chantier

Cause	Durée