Auszug

ØAS/ DZ

SB → AS

03. Juli 2019

Ihr Kontakt
Planauskunft Gasnetz
T +49 (0)6841-9886-160
planauskunft-gasnetz@creos-net.de

Unser Zeichen
RW-AF2019-0594/TB
Anfrage-Nr.
RW-AF2019-0594
Baustellen-ID
BS_OHNE

Ihr Zeichen
Herr Schweyer
Ihre Anfrage vom
27.06.2019

Creos Deutschland GmbH · Am Zunderbaum 9 · 66424 Homburg

OSTWIND Erneuerbare Energien GmbH
Gesandtenstraße 3
93047 Regensburg

Homburg, 04.07.2019

Stellungnahme zu Ihrer Anfrage:
Ottweiler - Niederlinxweiler - Planung Windpark

Betroffene Leitungen:
NEUNKIRCHEN - ST.WENDEL, DN 150 / 175
NIEDERLINXWEILER, DN 100
S Abg. NIEDERLINXWEILER, DN 100
PLANUNG CREOS

Sehr geehrte Damen und Herren,

Ihre Maßnahme tangiert die oben genannte Gashochdruckleitung und das zugehörige parallel verlegte Steuerkabel unseres Unternehmens. Die Gashochdruckleitung ist durch einen Schutzstreifen gesichert. Die Breite des Schutzstreifens beträgt in der Regel 8,0 m, das bedeutet jeweils 4,0 m rechts und links der Leitungsachse.

Den Verlauf der Gashochdruckleitung haben wir in dem beigefügten Plan markiert.

Bezüglich notwendiger Sicherungs- bzw. Änderungsmaßnahmen und technischer Ausführungen an unseren Anlagen, bitten wir Sie die folgenden Hinweise zu beachten:

Bei Ihrer Planung und Bauausführung beachten Sie bitte die beiliegende **„Anweisung zum Schutz von Gashochdruckleitungen“** der Creos Deutschland GmbH in der jeweilig gültigen Fassung. Bei allen Tätigkeiten ist immer der sichere und störungsfreie Betrieb unserer Anlagen zu gewährleisten.

Im Bereich des Schutzstreifens unserer Gashochdruckleitung sind Baumaßnahmen grundsätzlich nicht zulässig. Bei Kreuzungen und Parallelführungen von Ver- und Entsorgungsleitungen ist vor Baubeginn eine detaillierte technische Abstimmung mit uns vorzunehmen.

Abstände zu Windenergieanlagen sind sowohl in Bezug auf eine mögliche mechanische Gefährdung der Leitung als auch in Bezug auf mögliche elektrische Beeinflussungen festzulegen. **Der Mindestabstand zwischen Mastfundament und Rohrleitungsachse beträgt 50,0 m**. Je nach Bauform und Höhe der Windkraftanlage muss der Abstand vergrößert werden. Bezüglich der Abstände empfehlen wir die Erstellung einer Gefährdungsbeurteilung.

Für den Fall der elektrischen Beeinflussungen können die Abstände in Anlehnung an die AfK-Empfehlung Nr. 3 festgelegt werden. Hinsichtlich der mechanischen Gefährdung wird auf das DVGW-Rundschreiben G 07/15 verwiesen.

Für die weitere technische Prüfung ist es unbedingt erforderlich, dass Sie uns die Technischen Daten (Typ, Leistung, Rotordurchmesser, Nabenhöhe, usw.), sowie die genaue Lage der zu errichtenden Windenergieanlage so früh wie möglich mitteilen.

Besonders zu beachten ist, dass zur Sicherheit der Gasversorgung und um eine Gefährdung auf der Baustelle auszuschließen, im Schutzstreifenbereich der Leitungen **Arbeiten nur nach vorheriger Einweisung** durch einen Beauftragten der Creos Deutschland GmbH ausgeführt werden dürfen.

Innerhalb des Schutzstreifens der Gashochdruckleitung sind kreuzende Kabel und Telekommunikationsleitungen grundsätzlich in Kabelschutzrohren zu verlegen. Der lichte Abstand zur Gashochdruckleitung darf dabei **0,4 m** nicht unterschreiten.

Bei der Verlegung von Hochspannungskabeln ist die Gashochdruckleitung im Kreuzungsbereich zu schützen. Dies erfolgt durch das Einbringen von Betonplatten zwischen Kabel und Leitung oder vergleichbaren Maßnahmen.

Parallelführungen müssen grundsätzlich außerhalb des Schutzstreifens verlegt werden.
Die Inanspruchnahme unseres Schutzstreifens kann nur in Ausnahmefällen nach vorheriger technischer Abstimmung gestattet werden.

Werden Kabelpflüge, Grabenfräsen oder Verfahren mit ähnlichem Gefahrenpotenzial eingesetzt, so ist eine Parallelverlegung ausschließlich außerhalb des Schutzstreifens der Gashochdruckleitung vorzunehmen. Eine Kreuzung der Gashochdruckleitung unter Verwendung der genannten Verfahren ist nicht gestattet.

Die tatsächliche Lage der Gashochdruckleitung ist vor Baubeginn durch Suchschlitze festzustellen.
Erdarbeiten sind bei Näherungen in horizontalem und vertikalem Abstand unter **0,5 m** zur Gashochdruckleitung nur von Hand durchzuführen.

Die Lagerung von Material und Aushub innerhalb des Schutzstreifens bedarf der vorherigen Zustimmung. Das Befahren bzw. Überqueren des Schutzstreifens mit schweren Fahrzeugen ist im Vorfeld mit dem Beauftragten der Creos Deutschland GmbH abzustimmen. Gegebenenfalls sind zusätzliche Sicherheitsvorkehrungen zu treffen. Die Aufstellung von

Krananlagen und anderen schweren Geräten muss grundsätzlich außerhalb des Schutzstreifens erfolgen.

Aus den uns vorliegendem Plan ist ersichtlich, dass eine Beeinträchtigung Ihrer Baumaßnahme zu erwarten ist.
In diesem Zusammenhang empfehlen wir Ihnen entsprechend der Dringlichkeit Ihrer Maßnahme ein Sondierungsgespräch.

Vorsorglich weißen wir Sie daraufhin, das sich im angefragten Bereich, Anlagen der Open Grid Europe (OGE) befinden. Bitte holen Sie sich auch dort eine Auskunft ein (BIL Portal).

Wir weisen besonders darauf hin, dass die Zustimmung für Arbeiten im Leitungsbereich unter Beifügung von Plänen (Lagepläne, Grundrisse, Querprofile usw.) rechtzeitig, mindestens jedoch **20 Werktage** vor Beginn der Arbeiten, bei der Creos Deutschland GmbH schriftlich zu beantragen ist.

Ansprechpartner für Rückfragen:

Creos Deutschland GmbH
Technisches Büro
Telefon: 06841 / 9886 - 160
planauskunft-gasnetz@creos-net.de

Mit freundlichen Grüßen

i. A. Jörg Bernheine

i. A. Daniel Morlo

Anlagen:
Anweisung zum Schutz von Gashochdruckleitungen
2x Ü-Plan DIN A3

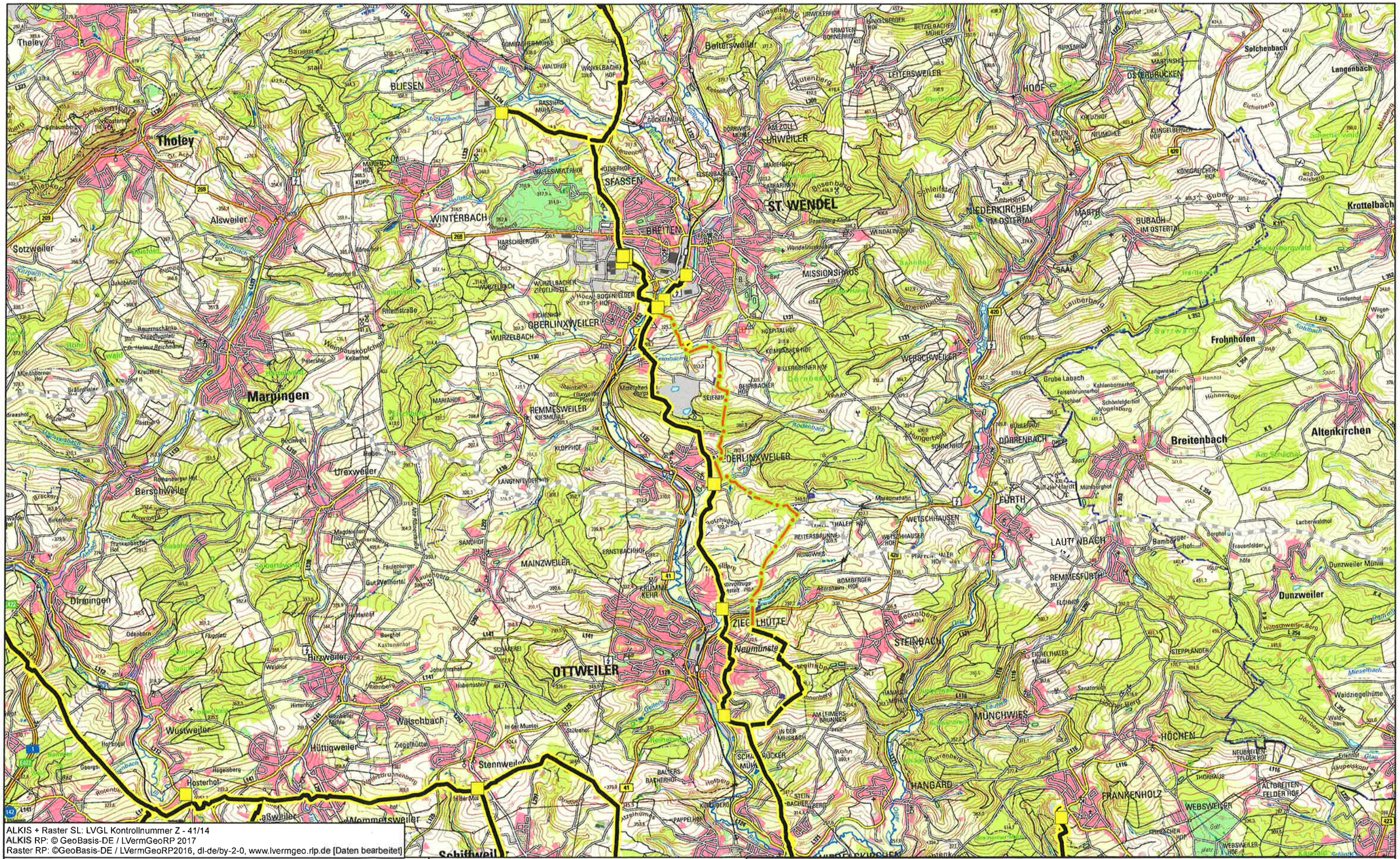
Tholey
Theley
Sotzweiler
Alsweiler
Marpingen
Urexweiler
Bersch weiler
Dirmingen
Hirzweiler
Wustweiler
Hüttigweiler
Hosterhof
Waisch bach
Stennweiler
Wemmetsweiler
Schiffweiler
OTTWEILER
Neumünster
ZIEGELHÜTTE
STEINBACH
MÜNCHWIES
HÖCHEN
HANGARD
FRANKENHOLZ
WEBSWEILER
MAINZWEILER
KRÜMMEKEHR
SANDHOF
ERNSTBACHHOF
REMMESWEILER
KLOPPHOF
LANGENFELDERHOF
OBERLINXWEILER
DERLINXWEILER
WINTERBACH
BLIESEN
SFASSEN
BREITEN
ST. WENDEL
MISSIONSHAUS
WERSCHWEILER
WETSCHHAUSEN
REITERSBRUNNEN
RÜNGWIES
BOMBERGER HOF
LAUTERBACH
REMMESFÜRTH
DÜRRENBACH
FÜRTH
Breitenbach
Altenkirchen
Frohnhofen
Dunzweiler
Krottelbach
Solchenbach
Langenbach
MIEDERKIRCHEN IM OSTERTAL
BUBACH IM OSTERTAL
MARTH
SAAL
HOOF
LEITERSWEILER
URWEILER
Bettersweiler
Bliesen
Waldhof
Winkelbacher Hof
Rassiers Mühle
Gückelmühle
Dörrwies Mühle
Am Zoll
Marienhof
Elsenbacher Hof
Hötterhof
Wallesweilerhof
Kupp
Harschberger Hof
Wurzelbacher Ziegelhütte
Wurzelbach
Bogenfelder Hof
Eichenhof
Rheinstraße
Weinhauskopfchen
Petershof
Keilerhof
Kreuzhof II
Bauernschänke
Segelflugplatz
Dr. Helwig Reichmann
Römerhof II
Dekobahnhof
Mariahof
Bocawald
Bastberg
Graashof
Kreuzhof
Münchborner Hof
Bräunthaler
Frankenbacher Hof
Gut Welhertal
Fauenberger Hof
Magdalenenhof
Petersberg
Kastenienhof
Johannishof
Habertusbhof
Schäferei
Borghof
Hirtenhof
Weiderhof
Hexenberg
Hüttigweiler Mühle
Ziegelhütte
In der Mussel
Stöhrhof
Hellerstruppenberg
Hügelsberg
Rotenberg
Gaergs
Hoferkopf
Bad
Kalbel
Mebach
Bilsbach
Bliesbach
Marschbach
Rittbach
Ostbach
Hofbach
Mackenbach
Alte Bliesbrücke
Alte Rümmerhof
Lenzenbach
Hellerbach
Gellerbach
Kesselbach
Lautenberg
Basenberg
Schleifstein
Kehlberg
Wendalinushof
Wendalinuskapelle
Bad
Baumerenberg
Lauberberg
Sorrwald
Kohlbach
Lindenhof
Wilgenhof
Grube Labach
Kohlenbornerhof
Feisenbrunnenhof
Schönfelderhof
Vogelsberg
Langwieserhof
Hahnhof
Römerhof
Hühnerkopf
Sport
Auf der Hardt
Münsterhof
Lachenwaldhof
Bamberger Hof
Berghof
Frauenfelder Höfe
Dunzweiler Mühle
Hübschweiler Berg
Miselbach
Waldziegelhütte
Waldhaus
Dörrberg
Erlenhof
Häupelskopf
Neubreiten Felder Hof
Altbreiten Felder Hof
Thorhaus
Friedacher Hof
Golfplatz
Weberhof
Hanauer
Sanatorium
Eichelthaler Mühle
Steppländer
Eckelberg
Am Leimersbrunnen
In der Meisbach
Schlaßmühle
Rücker
Ballersbacherhof
Steinbacherberg
Kinnberg
Pappelhof
Abzweigung
Rodenbach
Kümmerberg
Sonnenhof
Bühlerhof
Thaler Hof
Pfaffenthaler Hof
Wetschhauser Hof
Seenh
Seeberg
Kiesmühle
Steinberg
Kleiner Hoch
Kleiner Berg
Kleiner Hoch
Auf dem Berg
Auf Rücken
Auf Hoch
Auf Hoch
Auf Rücken
Auf Rücken
Auf Rücken

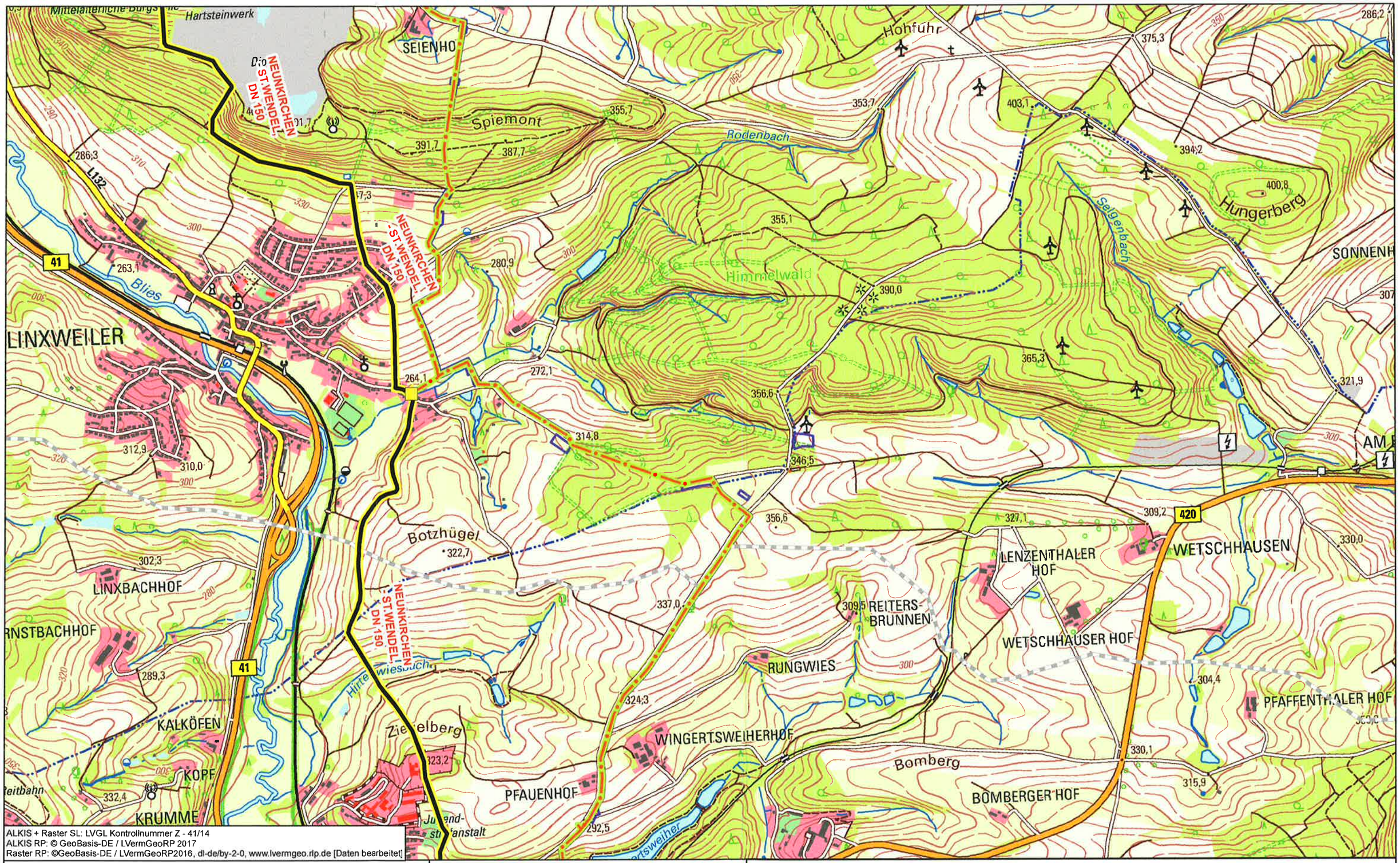

ALKIS + Raster SL: LVGL Kontrollnummer Z - 41/14
ALKIS RP: © GeoBasis-DE / LVermGeoRP 2017
Raster RP: ©GeoBasis-DE / LVermGeoRP2016, dl-de/by-2-0, www.lvermgeo.rlp.de [Daten bearbeitet]

Freistellungsvermerk:
Es wird hiermit ausdrücklich darauf hingewiesen, dass die in den Plänen enthaltenen Angaben und Maßzahlen hinsichtlich Lage und Verlegungstiefe unverbindlich sind.
Mit Abweichungen und Unvollständigkeiten muss gerechnet werden.
Zu Beginn der Bauphase muss eine örtliche Einweisung erfolgen. Die genaue Lage und der Verlauf der Leitungen sind in jedem Fall durch fachgerechte Erkundungsmaßnahmen (Ortung, Suchschlitze, Handschachtung o.a.) festzustellen.
Die abgegebenen Pläne geben den bekannten Bestand zum Zeitpunkt der Auskunftserteilung wieder.
Die Auskunft gilt nur für den angefragten Verwendungszweck und den abgegrenzten räumlichen Bereich.
Die Entnahme von Maßen durch Abgreifen aus dem Plan ist nicht zulässig.
Die "Anweisung zum Schutz von Gashochdruckleitungen" ist Bestandteil dieser Planauskunft und verbindlich zu beachten.

Anlagen unter Wartung und Überwachung der Creos

Creos-Anlagen
- in Betrieb
- ausser Betrieb
- Bau
- Projekt
- stillgelegt
- ausgebaut
- Fernmeldekabel
- Anodenkabel
- Erdung
- ZKS - in Betrieb
- ZKS - stillgelegt
- Sauerstoff
- Stickstoff
- Sonstige Anlagen

Bestandsplan HD-Gasleitungen Creos Deutschland GmbH Ü-Plan RW-AF2019-0594

Plotdatum		Maßstab	Planauskunft Gasnetz	Creos Deutschland GmbH
04.07.2019	N	1:15.000	Tel.: +49 (0)6841 9886-160	Betriebsstelle Homburg
Gültigkeitsdauer s. Einweisung			Zentrale Störungsannahme Tel.: 0800/ 0800 577	Am Zunderbaum 9 66424 Homburg Tel.: 06841 / 9886 0 Fax: 06841 / 9886 111

creos