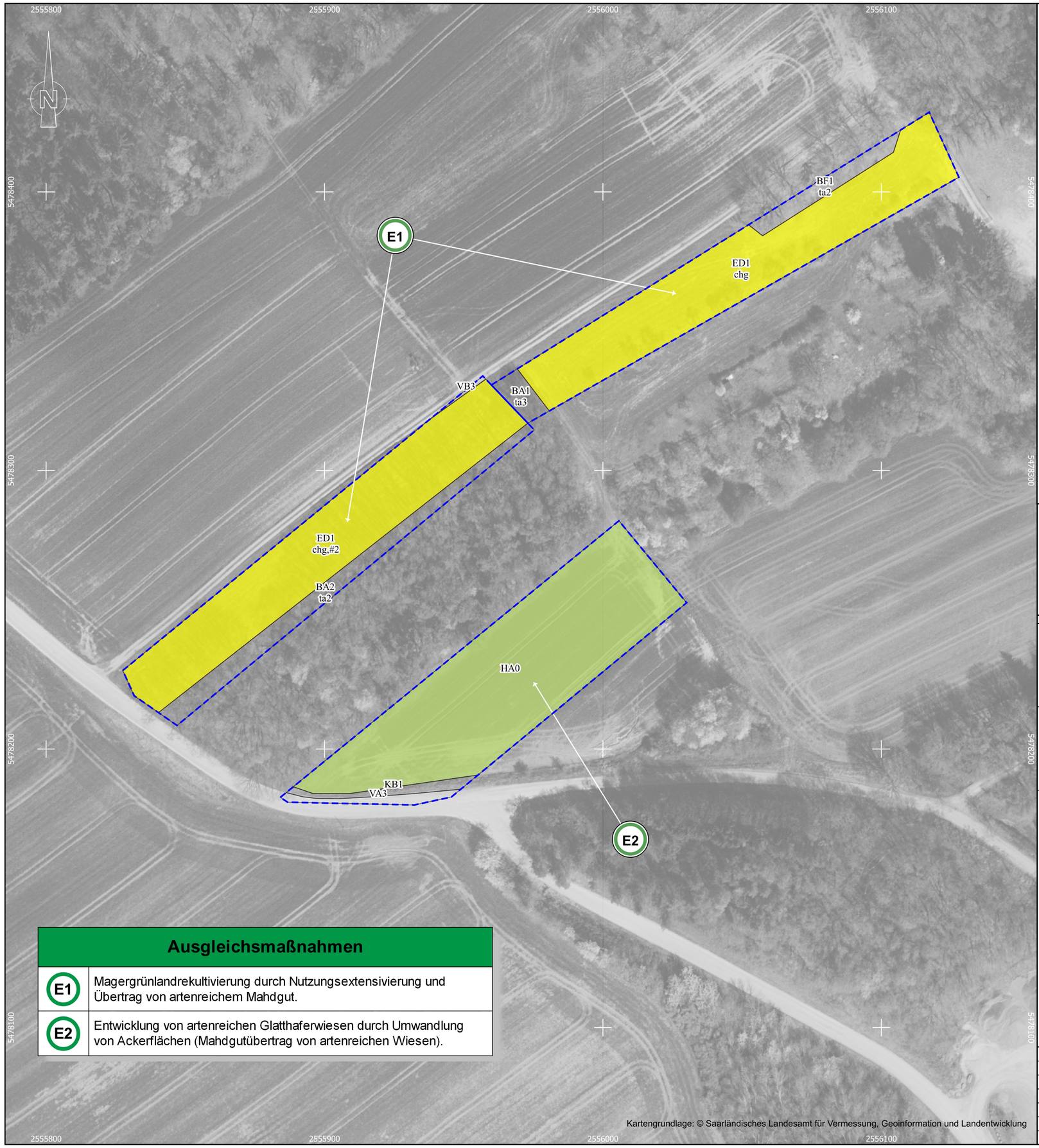

Kartengrundlage: © Saarländisches Landesamt für Vermessung, Geoinformation und Landentwicklung

Ausgleichsmaßnahmen

E1	Magergrünlandrekultivierung durch Nutzungsextensivierung und Übertrag von artenreichem Mahdgut.
E2	Entwicklung von artenreichen Glatthaferwiesen durch Umwandlung von Ackerflächen (Mahdgutübertrag von artenreichen Wiesen).

Allgemein

Ausgleichsflächen, Parzellen

Biotoptypen

Ausgleichsflächen, Bestand

- BA1 - Feldgehöz, einheimische Arten
- BA2 - Feldgehölz, standortfremde Arten
- BB9 - Gebüsch mittlerer Standorte
- BD3 - Gehölzstreifen
- BE0 - Ufergehölz
- BF1 - Baumreihe
- EA3 - Fettwiese
- ED1 - Magerwiese
- HA0 - Acker
- HK1 - Streuobstwiese
- KB1 - Ruderale Säume
- VA3 - Gemeindestraße
- VB3 - Wirtschaftsweg, Schotter

Maßnahmen

- (E1) Grünlandextensivierung
- (E2) Grünlandentwicklung

Kürzel	Bedeutung
chg	Anzahl Charakterarten gering
chm	Anzahl Charakterarten mittel
ta2	geringes Baumholz (BHD 14-38 cm)
ta3	Stangenholz (BHD 7-14 cm)
tu	ruderalisiert

Der Auftraggeber

Dillingen, den

Bauherr

Gebr. Arweiler GmbH & Co. KG
Sand-, Kies- und Hartsteinwerke

Projekt

Erweiterung Hartsteinwerk Beckingen / Reimsbach

Planinhalt

LBP - Ausgleichsflächen 1

INGENIEURBÜRO PAULUS & PARTNER

Hauptsitz
Im Gewerbepark 5
66687 Wadern
Tel. +49 6871 90280
Fax +49 6871 902830

Büroniederlassungen
Großer Markt 17
66740 Saarlouis
Tel. +49 6831 1204038

Südallee 37E
54290 Trier
Tel. +49 651 97609810
Fax +49 651 97609815

www.paulus-partner.de
info@paulus-partner.de

Ingenieurbüro P & P GmbH
Geschäftsführer:
Edgar Mohsmann
Dipl.-Ing. (FH)

Wasserwirtschaft
Verkehrsanlagen
Ingenieurbau
Bauleitplanung/Stadtplanung
Landschaftspflege
Ingenieurvermessung
Sport- und Freizeitanlagen
Projektsteuerung
SiGe-Koordination

Genehmigungsplanung

Der Entwurfsbearbeiter

Beratender Ingenieur 1959 Mitglied der Ingenieurkammer Rheinland-Pfalz

Wadern, den 15.03.2024

__. Ausfertigung

Plan-Nr. 3.3	Plan-Index
Maßstab 1:1.000	
Blattgröße	0,17 m²
Plot-Datum	15.03.2024
Projekt-Nr.	2013-48

Planbearbeitung	Datum	Zeichen
Bearbeitet	15.03.2024	Huwer
Gezeichnet	15.03.2024	Huwer
Geprüft	15.03.2024	Mohsmann

Nr.	Datum	Art der Änderung	Bearbeitet	Gezeichnet	Geprüft

Datei S:\2013-48\5_GPL\Umweltplanung\2013-48_GPL_Ausgleichsflächen_Steinbruch-Reimsbach.qgz