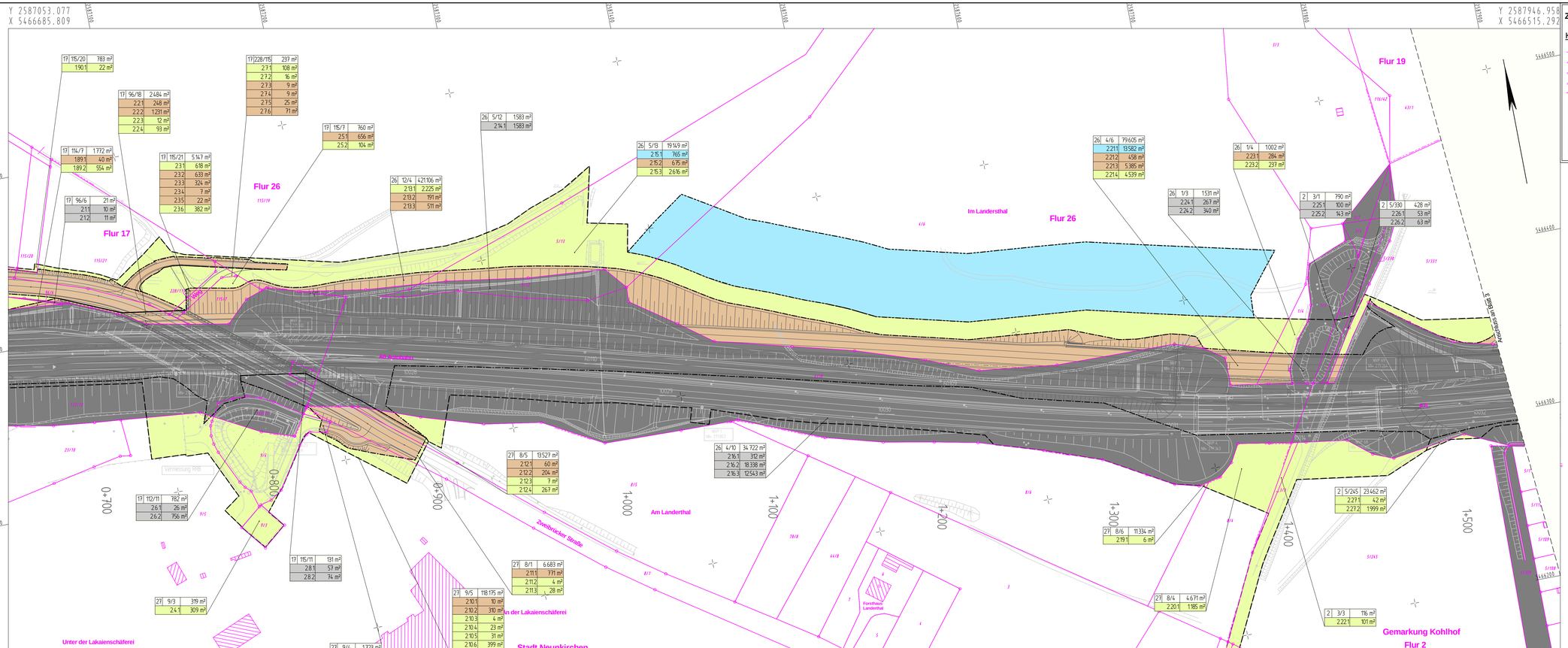

ZEICHENERKLÄRUNG

Kataster

- Flurstücksgrenze
- Flurgrenze
- Gemarkungsgrenze
- Kreisgrenze
- Landes-/Bundesgrenze
- 44/11 Flurstücksnummer
- Flur 2 Flurnummer
- Auf'm Kuhfeld Gewannbezeichnung
- Gemarkung Kohlhof Gemarkung
- Gebäude

Grunderwerb

- zu erwerbende Fläche
- vorübergehend in Anspruch zu nehmende Fläche
- dauernd zu belastende Fläche
- 16 3900/2 3.854 m² Flur/Flurstück/Größe des Flurstückes
- 1300 1 167 m² lfd. Nr. im GE-Verzeichnis/Größe der Teilfläche
  1 Grunderwerbsplan
  300 lfd.Nr.des betroffenen Flurstückes
  1 Teilfläche eines Flurstückes
- Eigentum Bundesrepublik Deutschland

Planung

- Achse
- 0+100,00 Achskleinpunktbeschriftung

1	2	3	4	5	6	7	8	9

BSBI BARD+SAUTHER GMBH BERATENDE INGENIEURE
Europaallee 10 · 66763 Dudweiler
Tel.: 06821/920 50-0 · mail@bsb-ev.de
Fax 06821/926 50-29 · www.bsb-ev.de

BOXLEITNER
Am Wissenschaftspark 10
54296 Trier
Fon 0651-970 27-0 · Fax -50
E-mail info@boxleitner.de
Web www.boxleitner.de

	Datum	Zeichen
bearbeitet	01/2018	Engel
gezeichnet	01/2018	Engel
geprüft	01/2018	Sauther

Projekt-Nr.: P01111103

Landesbetrieb für Straßenbau
SAARLAND
Landesbetrieb für Straßenbau
Peter-Neuber-Allee 1
66538 Neunkirchen
Telefon: 06821/100-0
Fax: 06821/100-339
e-mail: poststelle@lfs.saarland.de

	Datum	Zeichen
bearbeitet		
geprüft	02/2018	Mx

Projekt-Nr.: Z069A008

Nr.	Art der Änderung	Datum	Zeichen

FESTSTELLUNGSENTWURF

SAARLAND - STRASSENBAUVERWALTUNG

A 8 / von NK 6608 101/6609 095 nach NK 6609 082/081 / 2,263-0,563

PROJIS-Nr.:

Unterlage / Blatt-Nr.: 10.1 / 2
Grunderwerbsplan

Maßstab: 1:1000

A 8
AS Neunkirchen-Oberstadt - AK Neunkirchen
Grundhafter Ausbau

von Bau-km 0+000 bis Bau-km 6+320

Aufgestellt

Neunkirchen, den 27.02.2018
SAARLAND - Landesbetrieb für Straßenbau

gez.

Michael Hoppstädter
(Der Direktor des Landesbetriebes für Straßenbau)

K:\VESTRA 7 RE2012\A8-NK-O\

PLOTM 6HZC04 Blatt: 02 M 1:1000 07.11.2016 10:23

K:\VESTRA 7 RE2012\A8-NK-O\ABSCHNITT1.CD